

מרחב תכנון מקומי עפולה

עפולה עילית - גבעת המורה

תכנית מפורטת מס' 4542/

המתווספת בשטחה לת.ר.ש.צ. 1/17/1 משנת 1966

ק.מ. 1:1000

מחוז
נפה
ישוב
גושים

הצפון
יזרעאל
עפולה
17234, 17778, 17771, 17769

התורה המקומית לתכנון גבעת המורה עפולה
אשר נכשלה מספר 84 מיום 11.4.82
היום מס' 4542
תכנית מפורטת

משרד הפנים
חוק התכנון והבניה תשכ"ה-1965

מרחב תכנון מקומי
מס' 4542
ת.ר.ש.צ. 1/17/1
התורה המקומית כשיבתה ה-12/1/82
החליטה להתקבל
לחכמה הנכבדת לעיל
יום כ"א אלול תשמ"ב

שטח הת-כ-395 דונם
בעל הקרקע
יוזם ומגן
עורך התכנית
תאריך

חתימות:

שמוחה אפק-נשפקי אדריכל

תכנית מס' 4542
התקבלה לפרק 100
תאריך 12/1/82

משרד הפנים
24.2.82
22 רח' מרגלית 36
תל 253763 (04)

- | | | | |
|--|------------------------------|--|-----------------|
| | שטח צבורי פתוח-כיכר | | גבול תכנית |
| | שטח למסחר ומבני צבור | | מבנה קיים |
| | חזית בתי מלאכה | | מבנה מוצע |
| | שביל להולכי רגל עם רשות חניה | | שטח צבורי פתוח |
| | מספר קומות מותר | | שטח ספורט |
| | סטווין | | דרך קיימת |
| | משרד הפנים | | דרך מוצעת |
| | מחוקק | | שטחי חניה |
| | מס' 4542 | | מס. הדרך |
| | מס' 15/1/82 | | קו בנין |
| | מס' 12/1/82 | | רחב הדרך |
| | מס' 12/1/82 | | חזית מסחרית |
| | מס' 12/1/82 | | שביל להולכי רגל |
| | גבול תרשצ. 1/17/1 | | |

משרד הפנים
מחוקק
מס' 4542
ת.ר.ש.צ. 1/17/1
התורה המקומית כשיבתה ה-12/1/82
החליטה להתקבל
לחכמה הנכבדת לעיל
יום כ"א אלול תשמ"ב

תכנית מס' 4542
התקבלה לפרק 100
תאריך 12/1/82

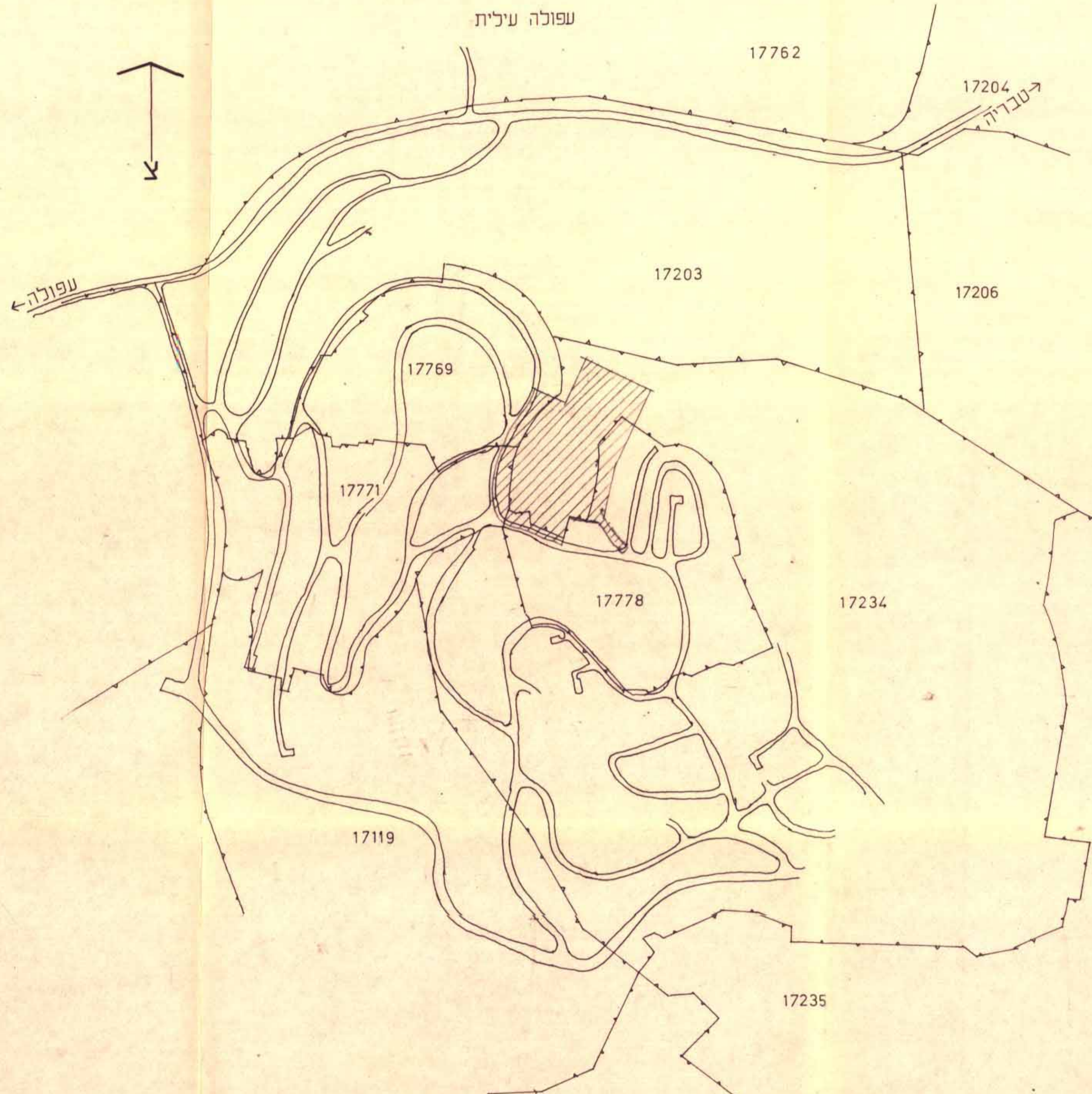

תרשים המקום ק.מ. 1:5000

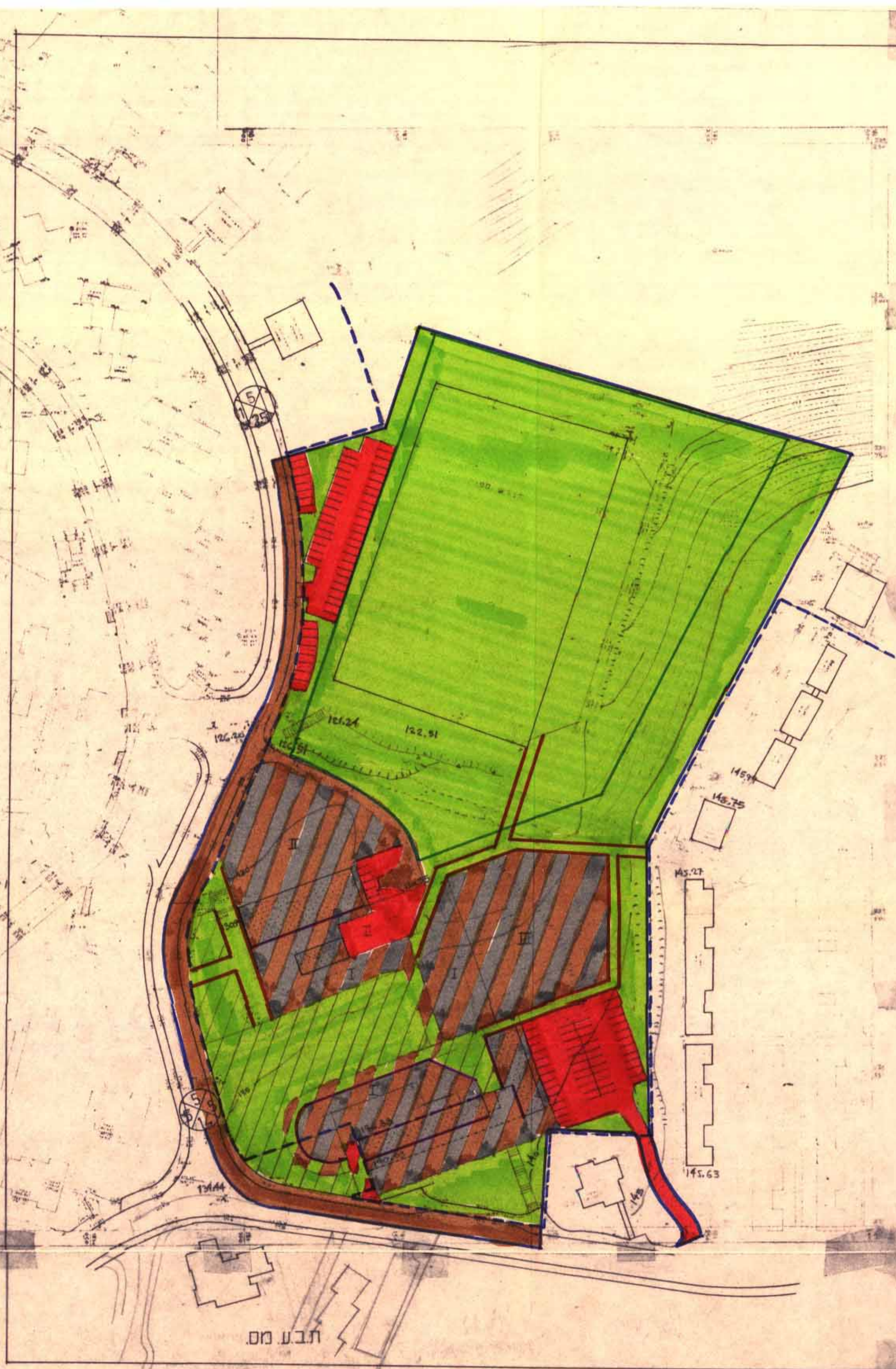

ת.ב.ע.מ.ס.