

מחוז הצפון
 מרחב תכנון מקומי - גולן
 תכנית מפורטת מס' 8585/1 המהווה שנייה לתכנית מס' 5205/1

מושב **חד-נס**
 תיירות וטפש באזור מגורים

קנה מידה 1:2500
 12.94 4.96

היוזם
 המסדרות הציבוריות
 חטיבת ההתיישבות
 בעל הקרקע: מנהל מקרקעי ישראל
 המתכנן
 המסדרות הציבוריות
 חטיבת ההתיישבות
 אדריכל ברנר

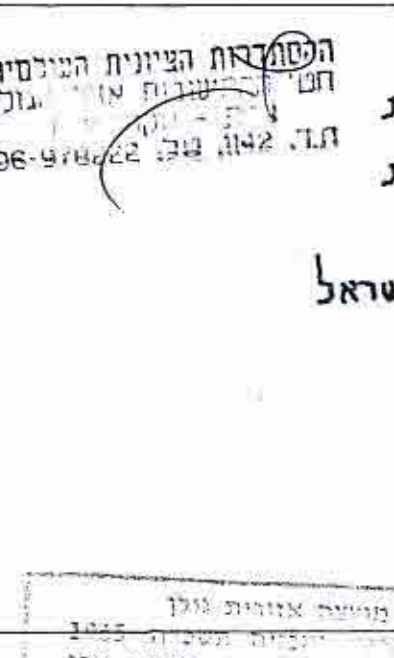

גוש: 201,000
 חתימת היוזם
 חתימת בעל הקרקע
 חתימת המתכנן

מקרא
 מגורים
 גבול התכנית
 גבול תכנית גובלות

לוח שטחים	בדונם ב %
100	110
100	110

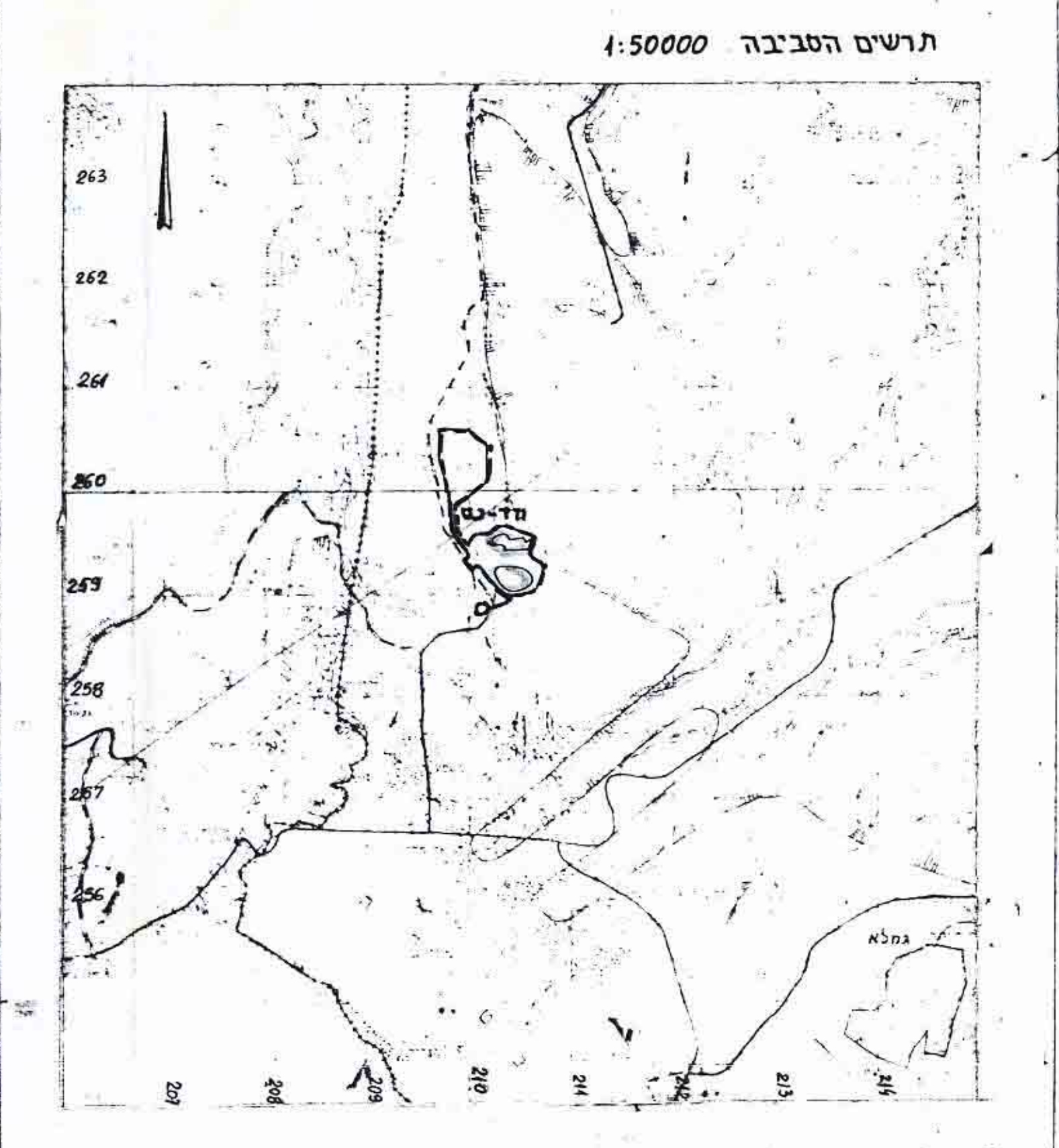

משרד הפנים מחוז הצפון
 חוק התכנון והבניה תשכ"ח - 1968
 אישור תכנית מס' 8585
 הועדה המחוזית לתכנון ולבניה החליטה
 ביום 18.12.95 לאשר את התכנית.
 סמכ"ל מחוז

הודיע על אישור תכנית מס' 8585
 מרסמה בילקוט הפרסומים מס' 4438
 מיום 29.8.96 מס' 1764 עמ' 4611