

1.2.83  
14/7/89

2747 הודעה על אישור תכנית מס.  
3079 פרטמה בילקוט הרשומים מס.  
נויים 14.7.89

# מחוז הצפון

## מרחב תכנון מקומי הגליל המרכזי

### תכנית מפורטת מס' 2747/המהווה שנוי לתכנית מתאר מס' 902

#### חלוקת מגרשים בגוש חלב

ק.מ. 1250 : 1

נפה : צפת  
כפר : גוש חלב  
גושים : 14108  
חלקות : 108-110, 43, 24-41  
חלק : 72, 111, 05-107, 97-100, 42  
שטח התכנית : 27,300 מ"ר  
בעל הקרקע : מינהל מקרקעי ישראל  
יוזם התכנית : מינהל מקרקעי ישראל  
עורך התכנית : מינהל מקרקעי ישראל

- #### מקרה
- גבול התכנית
  - גבול תכנית המתאר
  - גבול גוש
  - גבול חלקה ומספרה
  - גבול חזר מגורים
  - שביל לביטול
  - דרך קיימת
  - דרך מוצעת
  - שביל להולכי רגל
  - מספר הדרך
  - מרווח בניה
  - רוחב הדרך
  - קו השמל
  - מתקנים הנדסיים

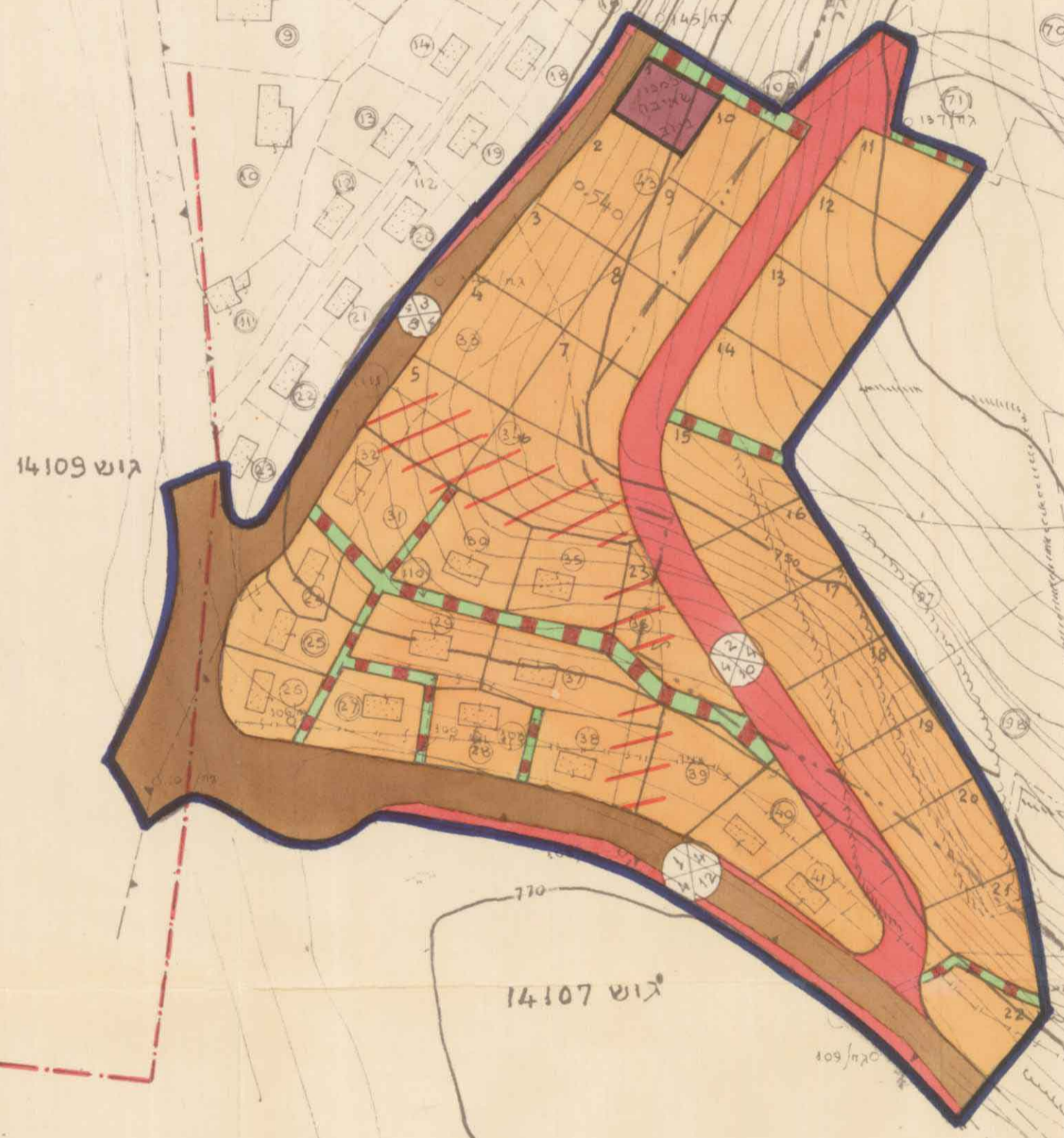

Legend for the site plan, showing various symbols and colors corresponding to the map's features:

- Blue line: Boundary of the plan
- Red line: Boundary of the master plan
- Green line: Boundary of the sector
- Orange shaded area: Residential zone
- Red hatched area: Road
- Blue hatched area: Road
- Green hatched area: Road
- Black line: Proposed road
- Circle with 'X': Footpath
- Circle with '12': Footpath
- Circle with '4': Footpath
- Circle with '4': Footpath
- Circle with '12': Footpath
- Circle with '4': Footpath
- Circle with '4': Footpath
- Circle with '12': Footpath

משרד הפנים  
חוק התכנון והבניה תשכ"ה-1965  
מרחב תכנון מקומי.  
15/11/79 תכנית מס' 2747  
1/11/79 הועדה המחוזית בישיבתה ה'  
26.4.79 נוים החליטה לתת תוקף  
לתכנית המכרת לעיל.  
סגן ממלכתי תכנון  
יושב ראש הועדה

חוק התכנון והבניה תשכ"ה-1965  
הועדה המקומית לתכנון ובניה  
הגליל המרכזי  
תכנית מס' 2747  
הועדה המקומית בישיבתה מס'  
30.8.76 חלטה להסמיך  
על הפקדת התכנית הנקובה לעיל.  
11.11.78 החליטה להסמיך  
על שכן תכנית הנקובה לעיל.

חוק התכנון והבניה תשכ"ה-1965  
הועדה המקומית לתכנון ובניה  
הגליל המרכזי  
תכנית מס' 2747  
הועדה המקומית בישיבתה מס'  
30.8.76 חלטה להסמיך  
על הפקדת התכנית הנקובה לעיל.  
11.11.78 החליטה להסמיך  
על שכן תכנית הנקובה לעיל.

%	השטח בדונמים	תאור השטח
69.3	18.900	חזר מגורים
29.7	8.100	רכים ושבילים
1.0	0.300	מתקנים הנדסיים
100	27.300	ס'ה

138/43

תאריך	תתימה	שם
9.6.76	א	כ.ל. פוקס
10.6.76	כ	כ.ל. פוקס

Planning and approval stamps, including a circular stamp from the planning committee and a rectangular stamp from the regional council. The stamps contain handwritten information and official signatures.

תרשים הסביבה ק.מ. 50000 י