

מ"מ 3935/ע - (1953) 15/12

חוק התכנון והבנייה תשנ"ו
 הוצעה המקומית לתכנון ובנייה
 הגליל המרכזי
 חכמת ארץ 3935 מס' 1/80
 הועדה המקומית בשיבתה מס' 4/80
 חיים - 2.4.80
 על שם חוקי התכנון הנקובה לעיל.

חוק התכנון והבנייה תשנ"ו
 הוצעה המקומית לתכנון ובנייה
 הגליל המרכזי
 חכמת ארץ 3935 מס' 1/80
 הועדה המקומית בשיבתה מס' 4/80
 חיים - 2.4.80
 על שם חוקי התכנון הנקובה לעיל.

מחוז הצפון
 מרחב תכנון מקומי הגליל המרכזי
 תכנית מס' 3935/ע

ק.מ. 1:1250

הדגה על אישור התכנון מס.
 מרסמה בילקוט והיסטוריה מס.

גוליס

מטריית התכנון מתוך תכנון
 חוק התכנון והבנייה תשנ"ו-1965
 אישור תכנית מס. 3935
 הועדה המחוזית לתכנון ולבניה החליטה
 ביום 1.3.89 לאשר את התכנית.

השטח 58.
 נפה : עכו
 גוש : 18441
 חלקה : 41' ה' 45' ה' 46' ה' 50' ה' 106

בעל הקרקע : מינהל מקרקעי ישראל ואחרים
 חזם התכנית : משרד הבנוי ושיכון - מינהל לבניה כפרית ומ.מ.
 עורך התכנית : מינהל מקרקעי ישראל

מקרא
 תכנית מס' 3935/ע
 חרמטים מס' 1565/18.2.59

-  גבול התכנית
-  אזור מגורים א'
-  מבני ציבור
-  שטח חקלאי
-  דרך להולכי רגל
-  דרך מאושרת
-  דרך מוצעת
-  צבורי פתוח
-  מספר הדרך
-  מרווח צדדי
-  רוחב הדרך
-  דרך לבטול

תרשים הסביבה ק.מ. 1:10000

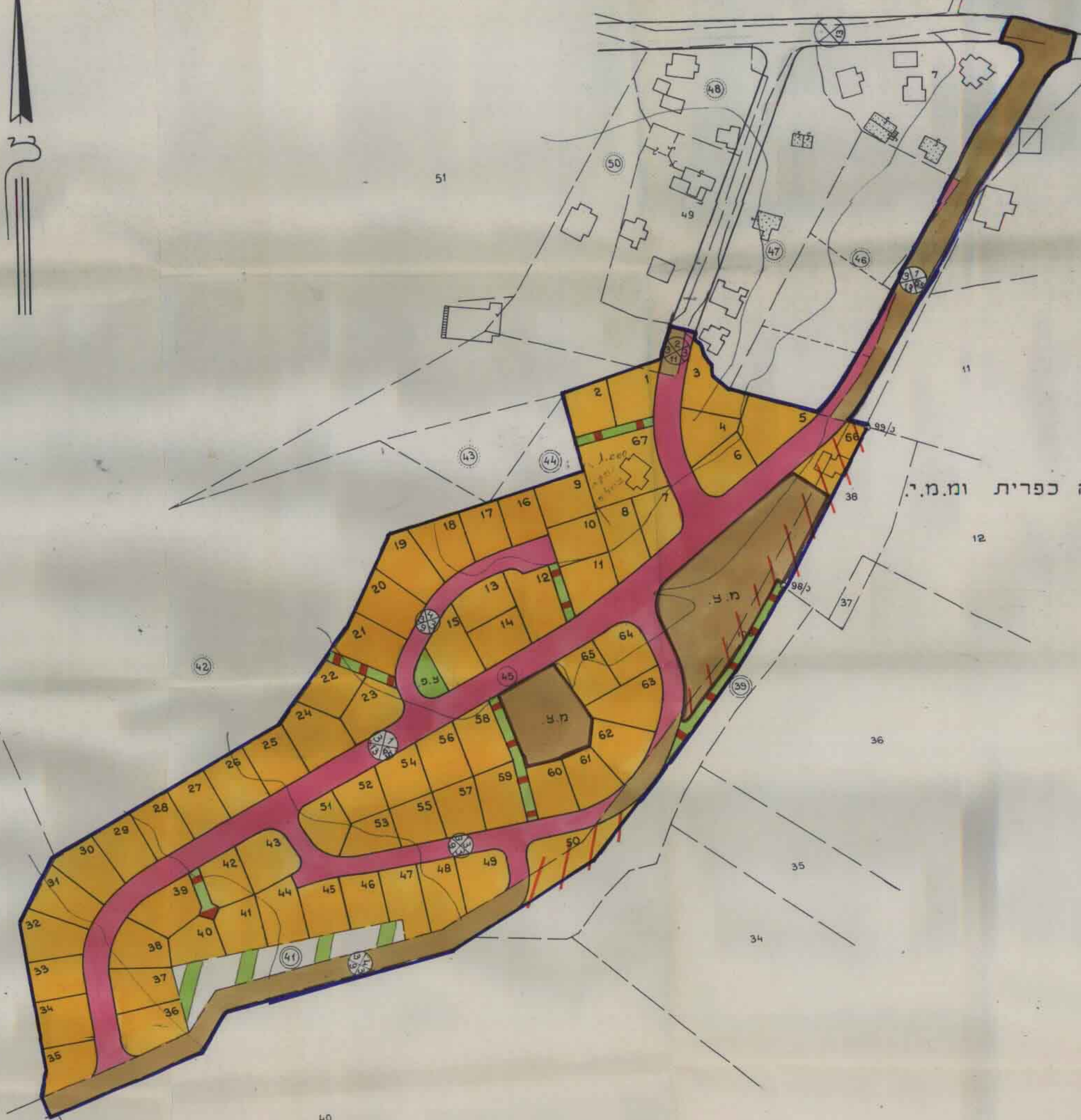
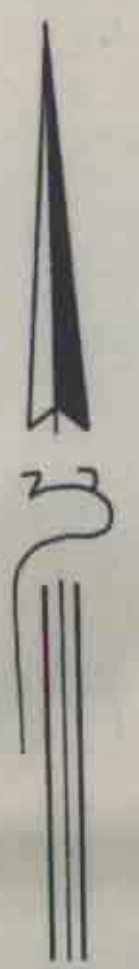
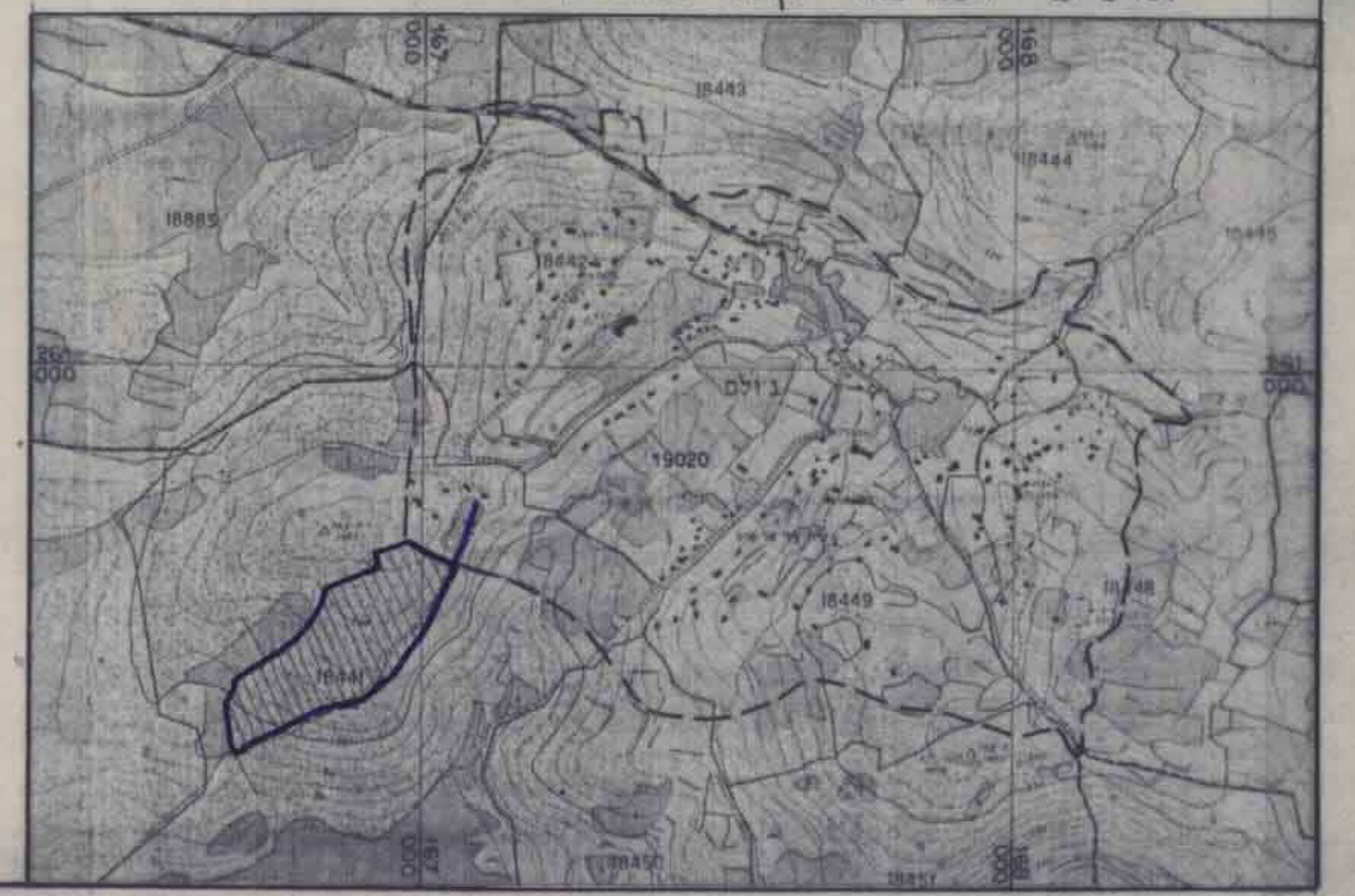

| תאור השטח | השטח | % |
|-----------------|--------|------|
| אזור מגורים א' | 34.000 | 58.6 |
| שטח למבני ציבור | 5.560 | 9.5 |
| שטח צבורי פתוח | 0.275 | 0.5 |
| שטח חקלאי | 1.405 | 2.4 |
| דרכים | 16.760 | 29.0 |
| | 58.000 | 100 |

מינהל מקרקעי ישראל
 מפוי וסידור - מחוז הצפון

| שם | תחילה | תאריך |
|---------|-------|---------|
| טובה א' | | 10.4.87 |
| | | 11.6.87 |

132/92