מרחב תכנון מקומי גליל מזרחי

כפר תבור

תכנית מפורטת מס' ג\ 9080

פרוט לתכנית מתאר מס' 4748 ג' .

המקום : כפר תבור
גוש : 17037
חלקה : 7
הרכן עבור :

משרד הפנים מחוז הצפון
חוק התכנון והבניה תשכ"ה - 1965
אישור תכנית מס. 9080
הועדה המחוזית לתכנון לבניה החליטה
ביום 12.12.96 לאשר את התכנית.
סמ"מ ל"ל לתכנון | יו"ר הועדה המחוזית

הודעה על אישור תכנית מס. 9080
פורסמה בילקוט הפרסומים מס. 4475
עמוד 1174 ביום 9.1.97

הודעה על אישור תוכנית מס' 9080
פורסמה בעיתון _____ ביום _____
בעיתון _____ ביום _____
ובעיתון מקומי _____ ביום _____

מחוז	צפון
נפה	טבריה
מקום	כפר תבור
גוש	17037
חלקות	חלק מחלקה 7
בעלי הקרקע	מועצה מקומית כפר תבור – פרטיים
היוזמים ומגישי התכנית	מועצה מקומית כפר תבור – בעלי הקרקע
המבצעים	בעלי הקרקע
עורך התכנית	יהודה הניג - אדריכל

שטח התכנית כ - 15 דונם

	שטח במ"ר	באחוזים
שטח למלונאות	11540	77%
דרך פרטית	2480	17%
שטח ציבורי פתוח	480	3%
שטח פרטי פתוח	470	3%

חתימות

חתימת בעלי הקרקע : מועצה מקומית - כפר תבור
כהן בכס 95
כפר תבור מיקוד : 15241
טל 06-767475

חתימת מגישי התכנית : מועצה מקומית - כפר תבור
כהן בכס 95
כפר תבור מיקוד : 15241
טל 06-767475

חתימת המתכנן : י. הניג - אדריכל
הפעמון 7 מעלה אדומים
טל: 02-351394

תאריך

מס'	תאריך	הערות
	18.12.96	עדכון למתן תוקף

תכנית מצב קיים ק.מ. 1 : 2500

תכנית מצב קיים ק.מ. 1 : 2500 מתוך תכנית מתאר ג\ 4748

תרשים סביבה 1 : 10000

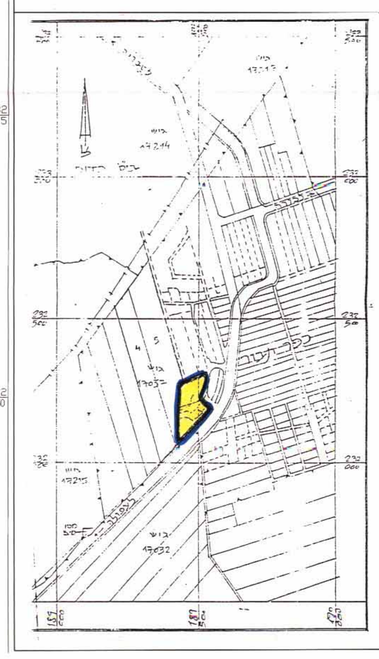

"צוריאל-הנדסה"
מודדים מוסמכים
תכנון ומיפוי במדידות ובהנדסה אזרחית
שד' ארלוזורוב 12,עפולה
טל' + פקס : 06-528722
טל' : 06-527412
אריה יהודה מהנדס אזרחי
מהנדס גיאודט
מודד מוסמך
רשיון מס'692

תאריך 28.11.93

ק.מ. 1 : 250
SCALE 1:250
METER 5 4 3 2 1 0 5 10 15 20 25 METER