

תכנית מפורטת - מצב מוצע
 1:1250 - ק.נ.מ.

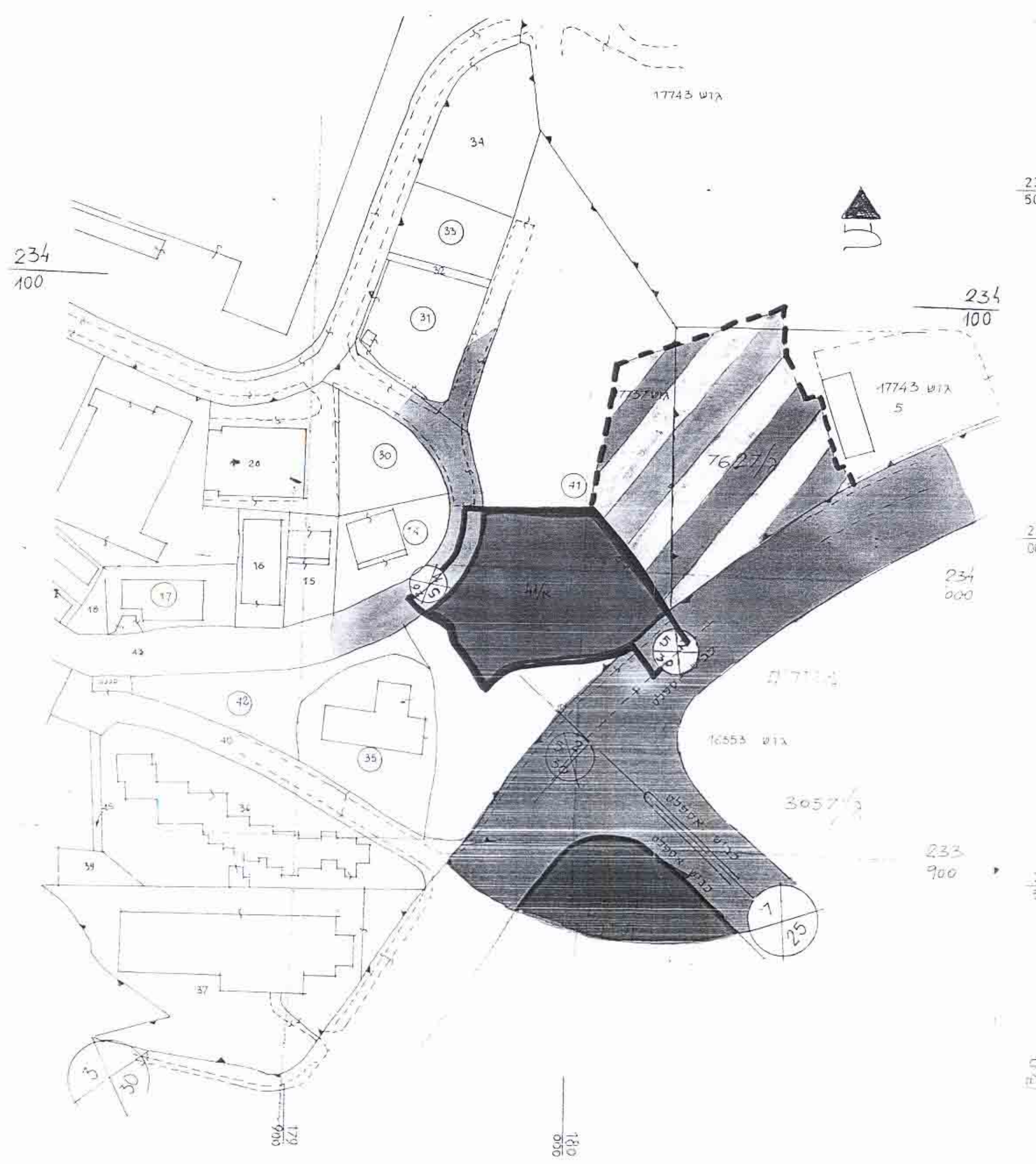

תכנית מפורטת - מצב קיים
 1:1250 - ק.נ.מ.

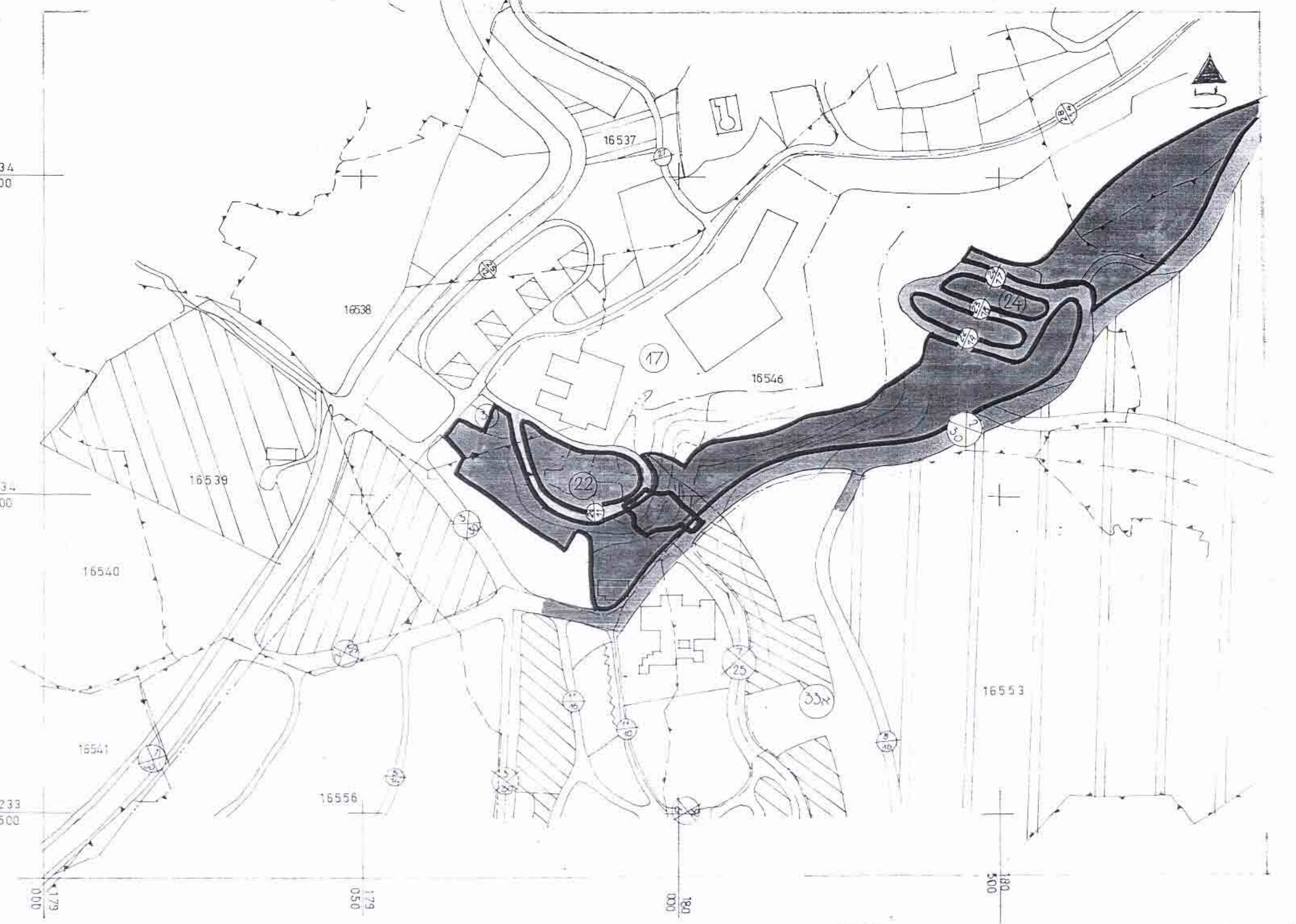

תרשים סביבה - לפי מתאר נצרת עילית - מס' 8757/ג
 גבולות התכנית המפורטת - כמסומן בקו כחול עבה
 ק.נ.מ. - 1 : 5000

מרחב תכנון מקומי - נצרת עילית
המקום - נצרת עילית, אזור תעשייה

תכנית מפורטת מס' ג/8757 "אזור תעשייה"
 המפרטת את תכנית המתאר מס' ג/3057 (בתוקף)
 ג'ליון 1 במתוך 2 ג'ליונות
 ק.נ.מ. 1 : 5000 ; 1 : 1250

מחוז הצפון
 הישוב נצרת עילית
 בעל הקרקע : מ.מ.י.
 יוזם התכנית : עיריית נצרת עילית
 עורך התכנית : צביה גולד ארזי ארזים 22 נצרת עילית

שטח התכנית : כ - 4 ד'
 גושים : 17737
 חלקות : חלק מחלקה 41

צביה גולד - אדריכלית
 רח ארזים 22 - נצרת עילית
 מוקד תכנון מס' 4507
 27.3.96

חתימות:

מ ק ר א

צבע	שטח קיים	שטח מוצע	ייעוד הקרקע
צבע סגור	3.4	3.4	אזור מלאכה ותעשייה זעירה
צבע צהוב	0.6	0.6	דרך קיימת
צבע כחול			גבול תכנית
צבע ירוק			מס' דרך
צבע לבן			קו בנין
צבע אדום			קו בנין מותר
צבע ירוק כהה			גבול מגדש ומספרו
צבע ירוק בהיר			גבול חלקה ומספרה
צבע ירוק כהה			גבול גוש ומספרו
צבע ירוק כהה			גבול תכנית מאשרת
צבע ירוק כהה			סריבי

תאריך הכנת תוכנית : 15.3.95
 חתימה : 2.5.96