

# מרחב תכנון מקומי "רמת הגולן" תכנית מפורטת מס ג/5601 תחנת תדלוק ליד מושב רמות

מס. ייעוד	שטח במ"ד
א תחנת תדלוק	4800
ב דרך קיימת	1900
סה שטח התכנית	6500

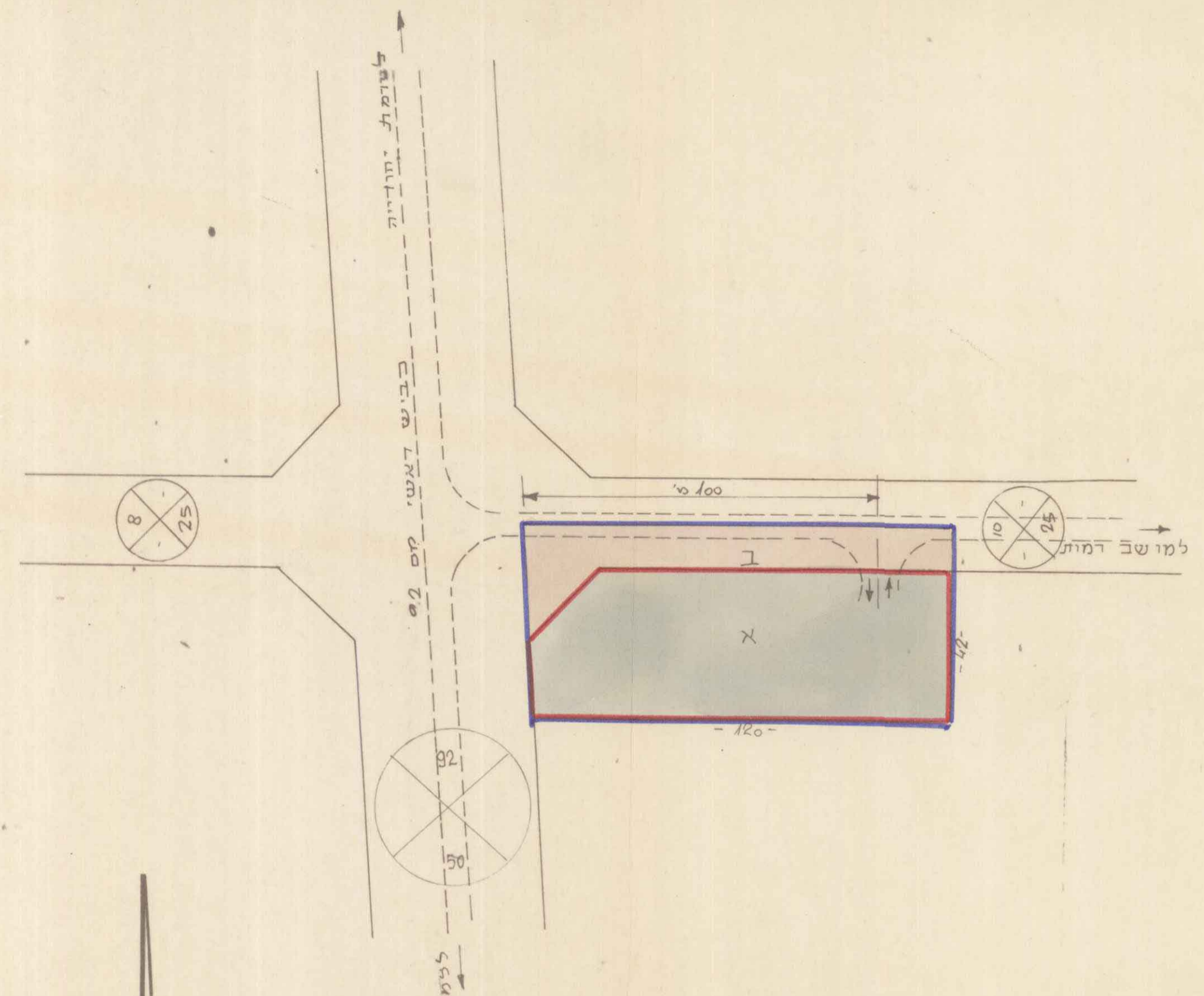

מצב חדש  
ק.מ. 1:1250

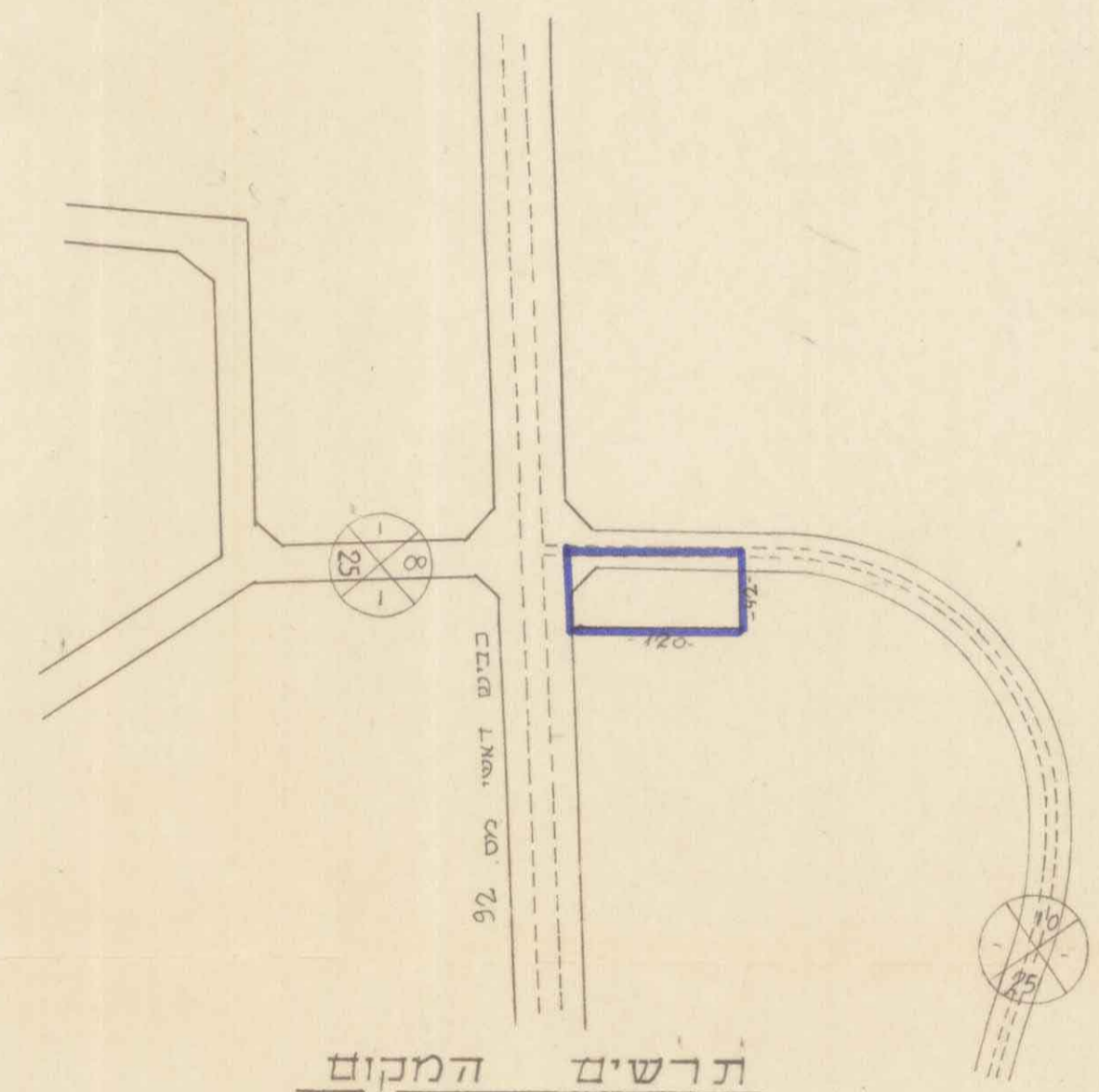

תרשים המקום  
ק.מ. 1:5000

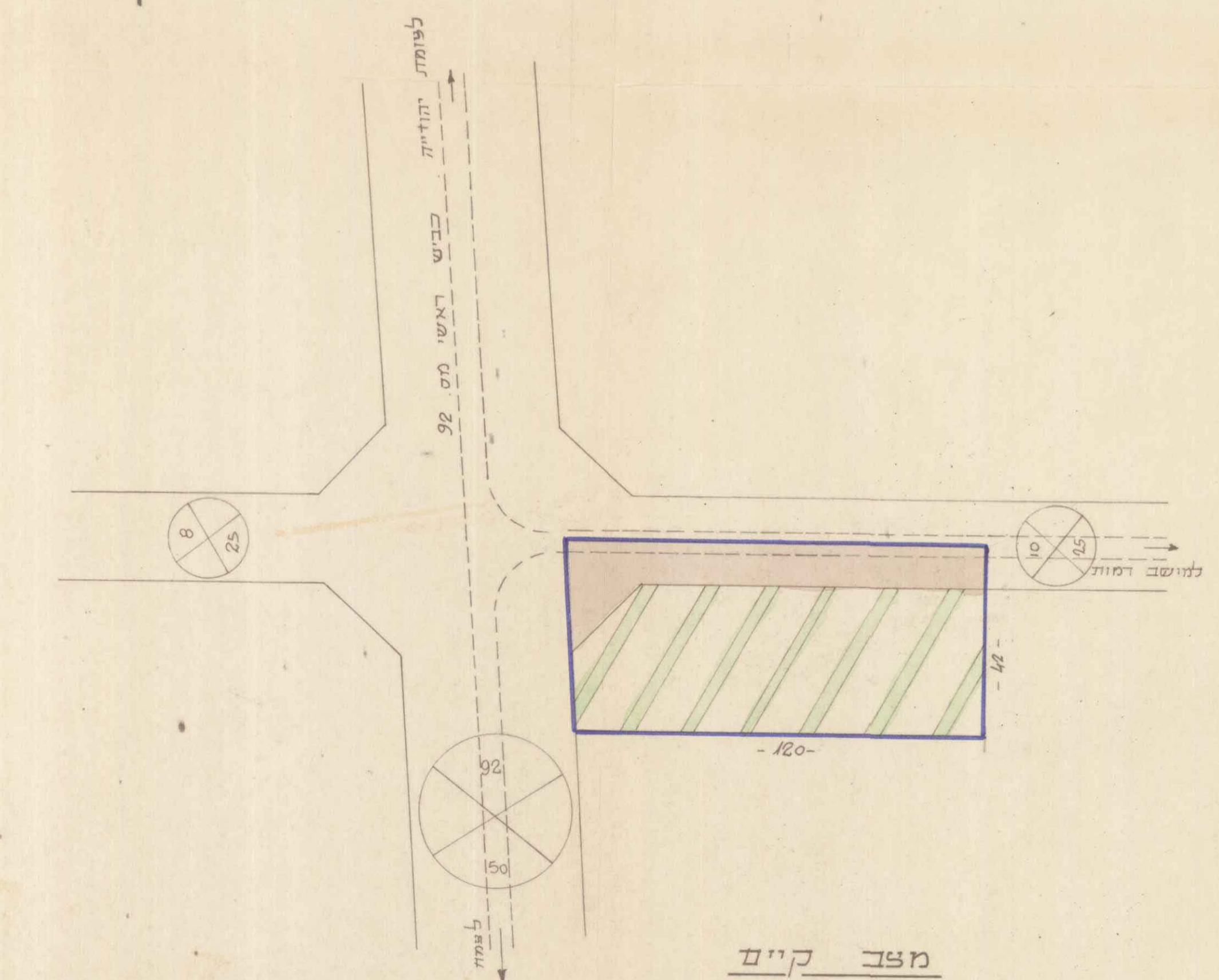

מצב קיים  
ק.מ. 1:1250

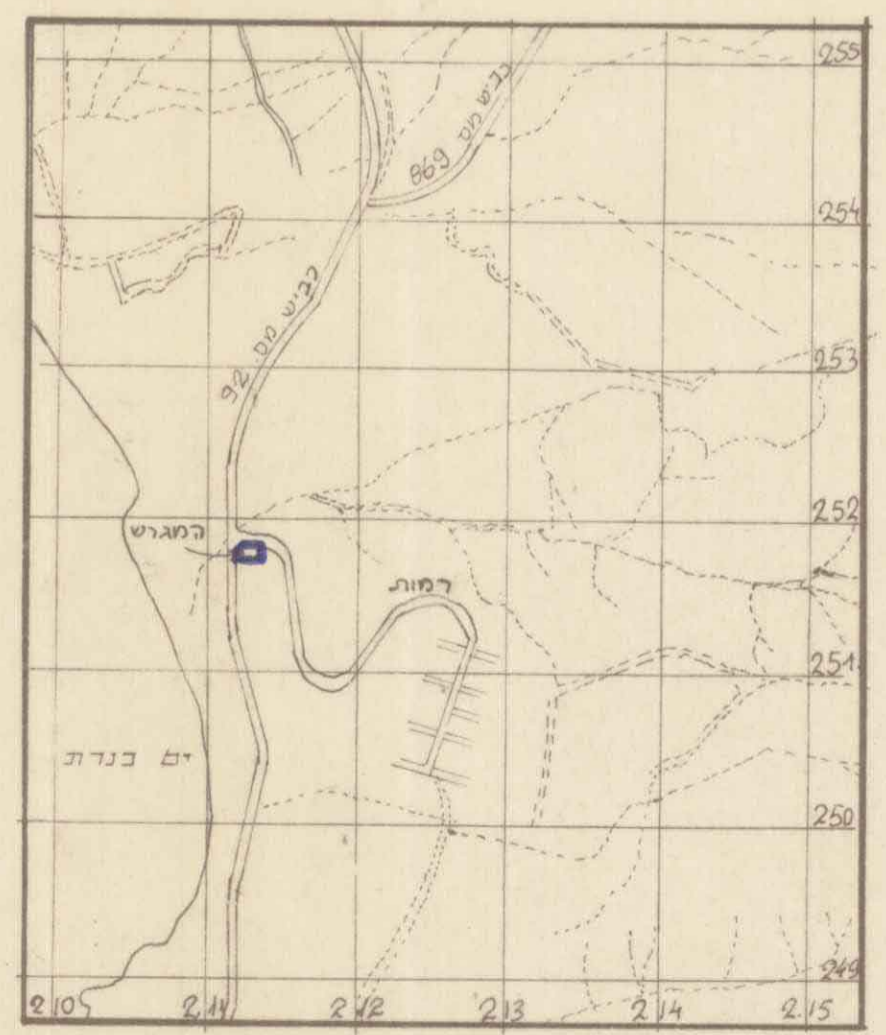

תרשים הטביבה  
ק.מ. 1:50,000

## מקרא

- גבול התכנית
- תחנת תדלוק
- שטח חקלאי
- דרך קיימת

מחוז הצפון  
נפה רמת הגולן  
מקום צומת למושב רמות  
גוש  
חלקה  
שטח התכנית 6500 מ"ר  
היוזם מושב רמות  
בעל הקרקע מינהל מקרקעי ישראל  
המתכנן המח' הטכנית של חברת דלק בע"מ

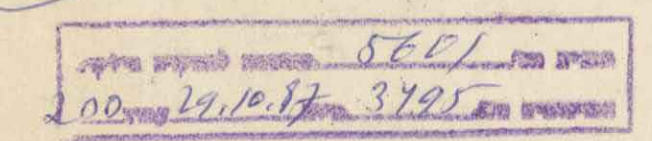
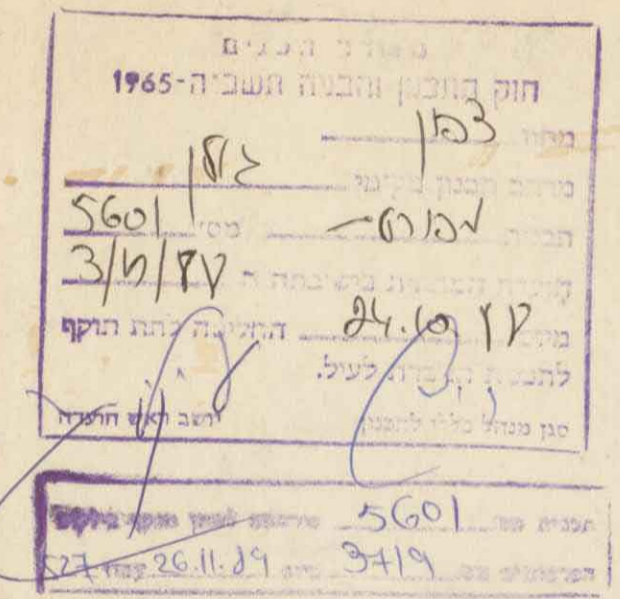

המתכנן: *[Signature]*

תאריך: 31.10.85