

פחוז הצפון
מרחב תכנון עקוני-גליל כרכזי
תכנית בנין ערים מפורטת עס' 651
שכונת לתכנית מפורטת עס' 651
שכונת בכפר אל-עכד

גוש 18529 חלקות א, 34, 36, 35 (דרד)
 גוש 18525 חלקות 64.5 (דרד)

שטח התכנית 126 דונם

חוק התכנון והבניה תשכ"ה ענ"ב
 הודעה מס' 24 פ"א
 תאריך 29.10.74
 חתום [Signature]

בעלי הקרקע: מינהל מקרקעי ישראל.
 יחזי התכנית: משרד השכון-הקדיה תל-אביב.
 שרבי התכנית: עמוס לבנת, אדריכל ומתכנן ערים.

תאריך:

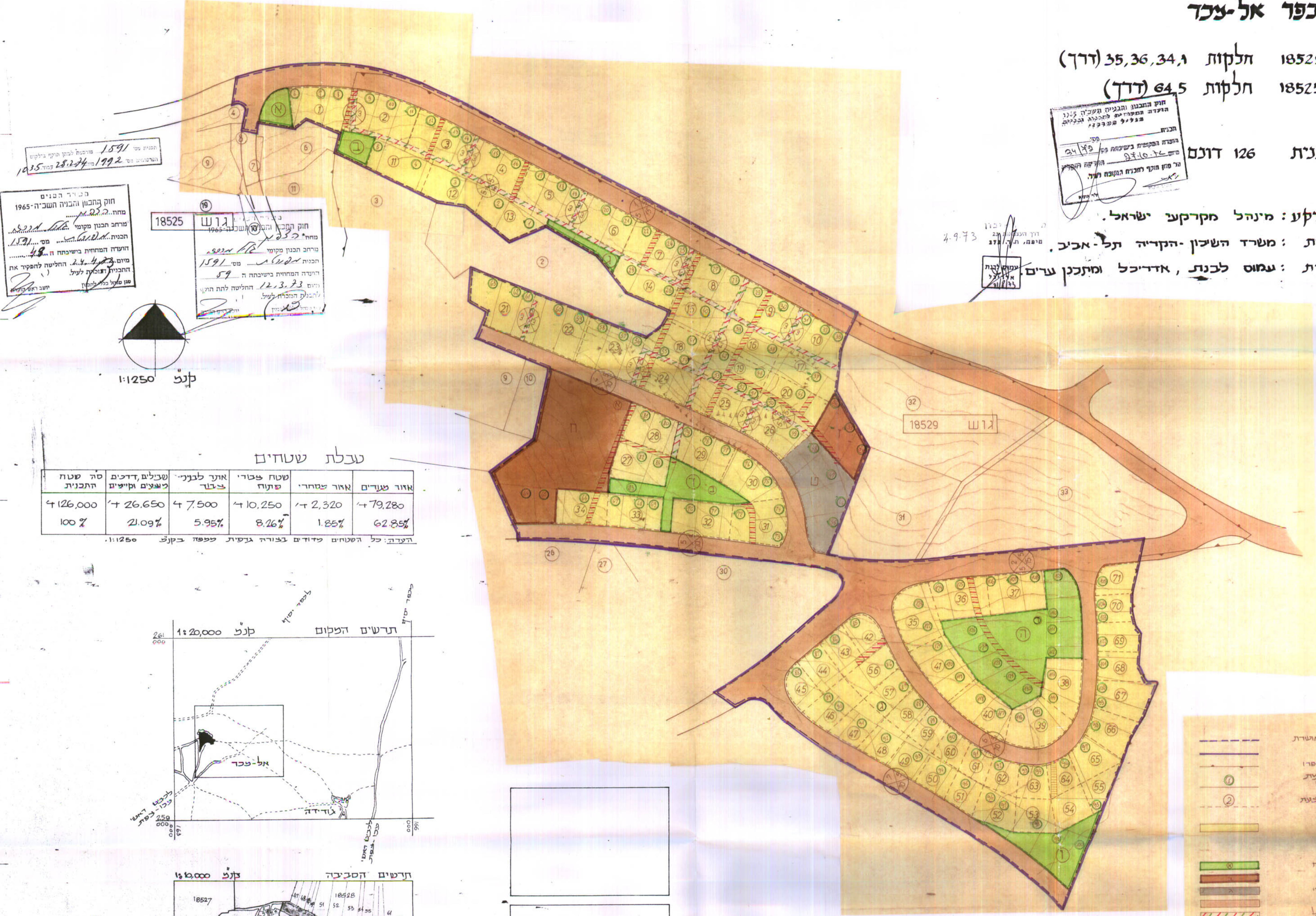

פיקוד הסנים
 חוק התכנון והבניה תשכ"ה-1965
 מחו"מ 252
 מרחב הבנון מקומי
 תכנית 18525
 תעודת המחוזת בישיבתה ה-48
 מיום 2.4.73
 החליטה להפקיד את התכנית לתוכנית לעיל
 שם ראש התוכנית

18525
 חוק התכנון והבניה תשכ"ה-1965
 מחו"מ 252
 מרחב הבנון מקומי
 תכנית 18525
 תעודת המחוזת בישיבתה ה-59
 מיום 12.3.73
 החליטה לתת תוקף לתכנית לעיל
 שם ראש התוכנית

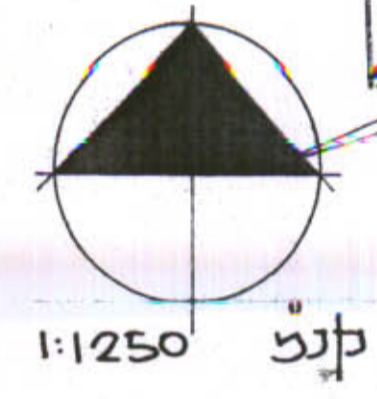

טבלת שטחים

אזור ערים	אזור שטח	אזור לבנון	שטחים, דרכים, שבילים, דרכים, כבישים וקניונים	סה שטח התכנית
479,280	410,250	47,500	426,650	4126,000
62.85%	1.85%	5.95%	21.09%	100%

הערות: כל השטחים פזורים בצורה גופית כפשוטו בקנה 1:1250.

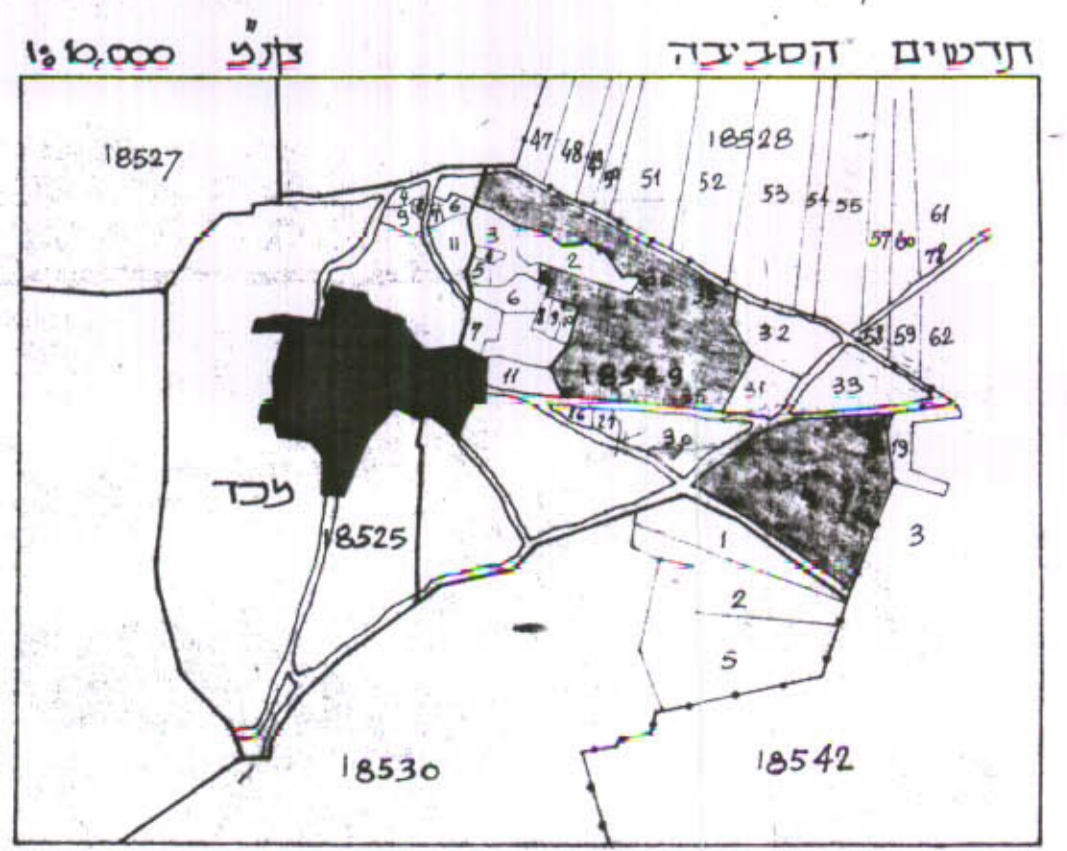
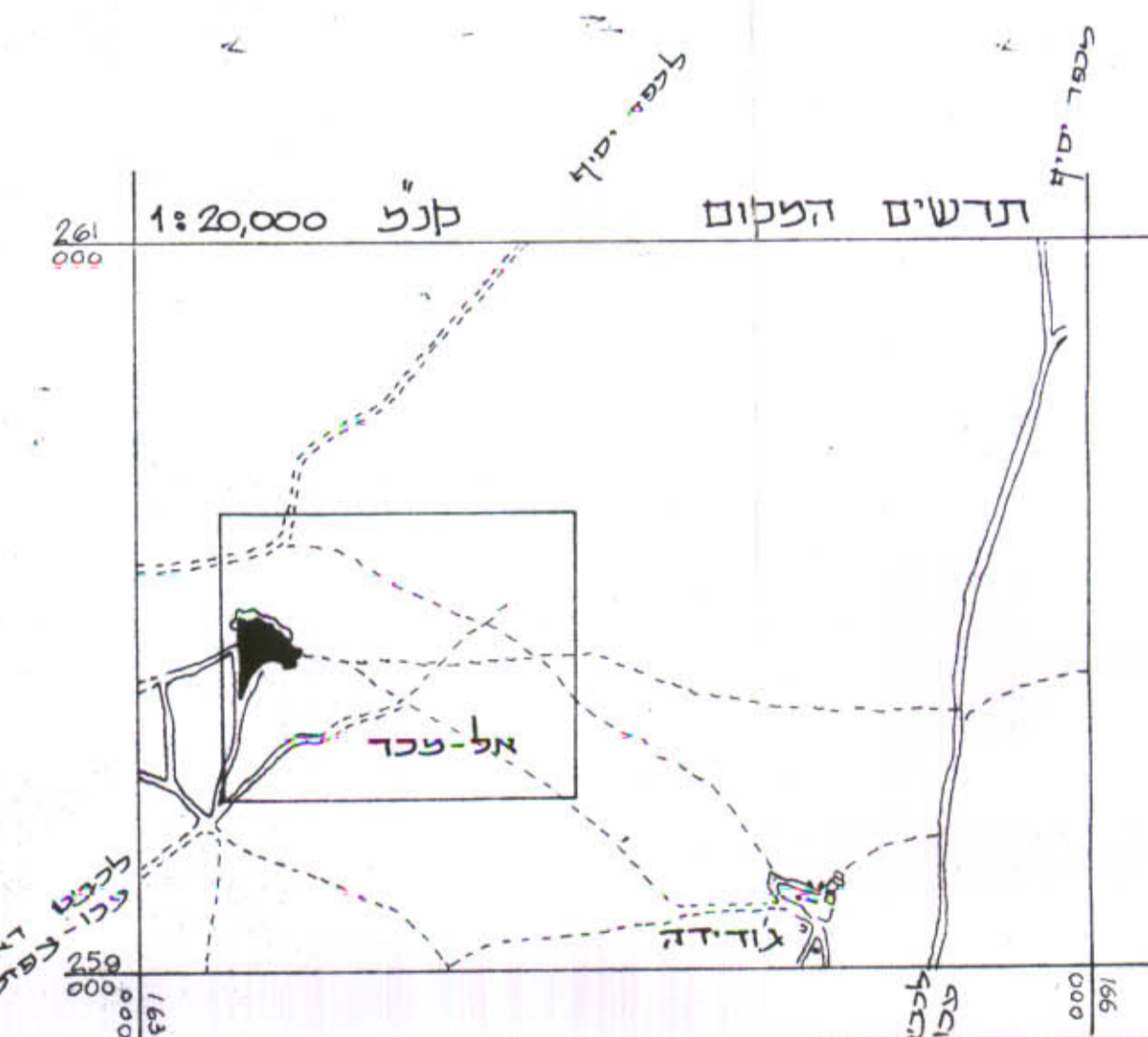

מקרא:

- גבול תכנית מאושרת
- גבול התכנית
- גבול הגוש ומספרו
- גבול חלקה קיימת ומספרה לגטול
- גבול חלקה מוצעת ומספרה
- אזור ערים א'

- שטח כבדו שטוח
- אזור לבנון צמוד
- אזור לבנון שטוח
- דרך מאושרת
- שכיל להולכי רגל
- דרך לגטול

- שם הדרך או השכיל
- מחוז קדמי
- דגל כללי