

מרחב תכנון מקומי - "אשרי" תכנית מפורטת מס. 2407 תחנת דלק במושב בצת.

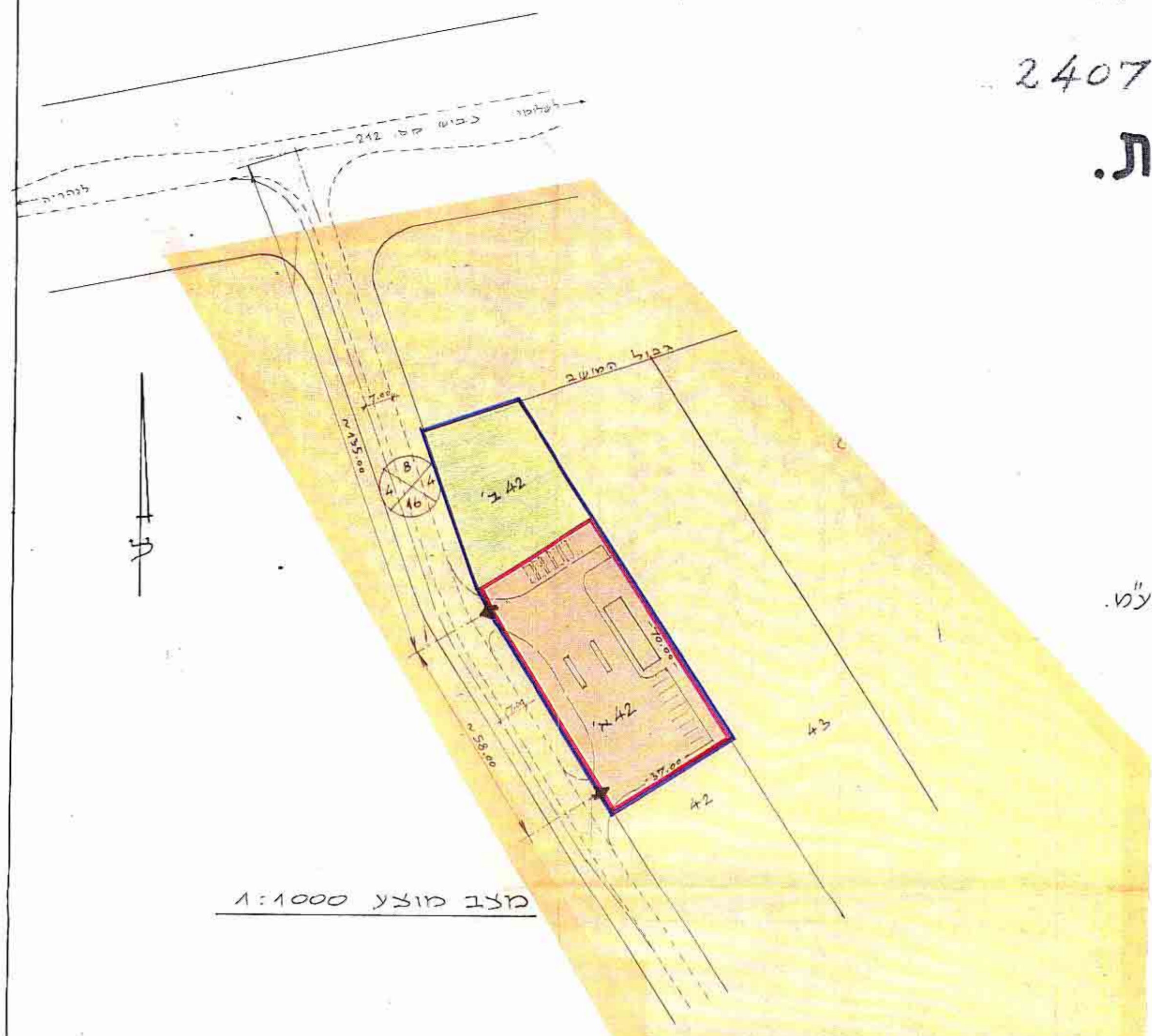

מצב מוצע 1:1000

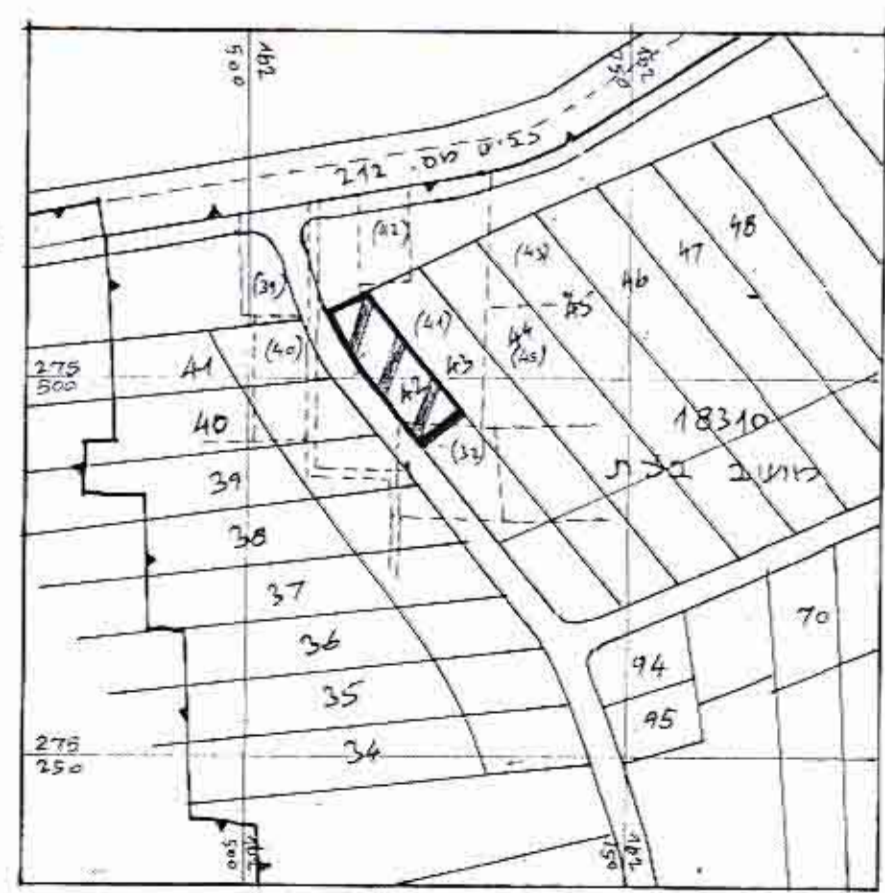

נדשים הסביבה - מצב קיים - 1:5000

- מקרא:**
- גבול התכנית
 - סגור שיוחד לתחנת דלק ומצנן
 - שטח צבורי פתוח
 - שטח חקלאי

טבלת השטחים

מס.	הייעוד	השטח במ"ר	באחוזים %
42 א'	תחנת דלק ומצנן	2.600	65.0
42 ב'	שטח צבורי פתוח	1.300	35.0
סה	שטח התכנית	3.900	100.0

- מחוז : הצפון
- נפה : עכו
- מקום : מושב בצת
- גוש : 18310
- חלקות : חלקי חלקות 41, 32 (ישנות)
- סגרש : חלק ט-42
- שטח התכנית : 3,9 ד.
- היוצם והמבצע : בצת- מושב עובדים להתיישבות שתופית בע"מ.
- בעל הקרקע : טנהל מקרקעי ישראל.
- המתכנן : המח' הטכנית של חב' דלקי בע"מ. ת.ד. 1831 תל-אב"ב

זוהי תוכנית היוצם והמבצע:

בעל הקרקע :

המתכנן :

תאריך : 21 יולי 1975

מסדיר המונים
חוק תכנון והבניה תשכ"ה-1965
מחוז...
מרחב תכנון מקומי...
תכנית... מס. 2407
הועדה המחוזית בשיבחה ה...
מיום... החליטה להפקיד את
התכנית... לעיל.
שם ראש העיר...
שם מנהל...
שם...
שם...
שם...

מסדיר המונים
חוק תכנון והבניה תשכ"ה-1965
מחוז...
מרחב תכנון מקומי...
תכנית... מס. 2407
הועדה המחוזית בשיבחה ה...
מיום... החליטה להפקיד את
התכנית... לעיל.
שם ראש העיר...
שם מנהל...
שם...
שם...
שם...

המיון...
מס. 2407...
מס. 2385...
מס. 2385...

18309