

מרחב תכנון מקומי-מעלה הגליל

תשריט מצורף לתכנית מפורטת מס' ג/ 4234

שני לתכנית ב.ע. מפורטת מס' ג/2610
 שתקרא: מתקני ביוב למעלות

המחוז: הצפון
 הנפה: עכו
 הישוב: מעלות
 המקום: ואדי קורן

גוש: 18384 (בהסדר) חלקה: 266
 שטח התכנית: 1200 מ"ר

מחבר התכנית: מ. מלין ושות' בע"מ מהנדסים יועצים
 בעל הקרקע: מינהל מרקעי ישראל
 מגיש התכנית: משרד הבנוי והשכון, מחוז חיפה

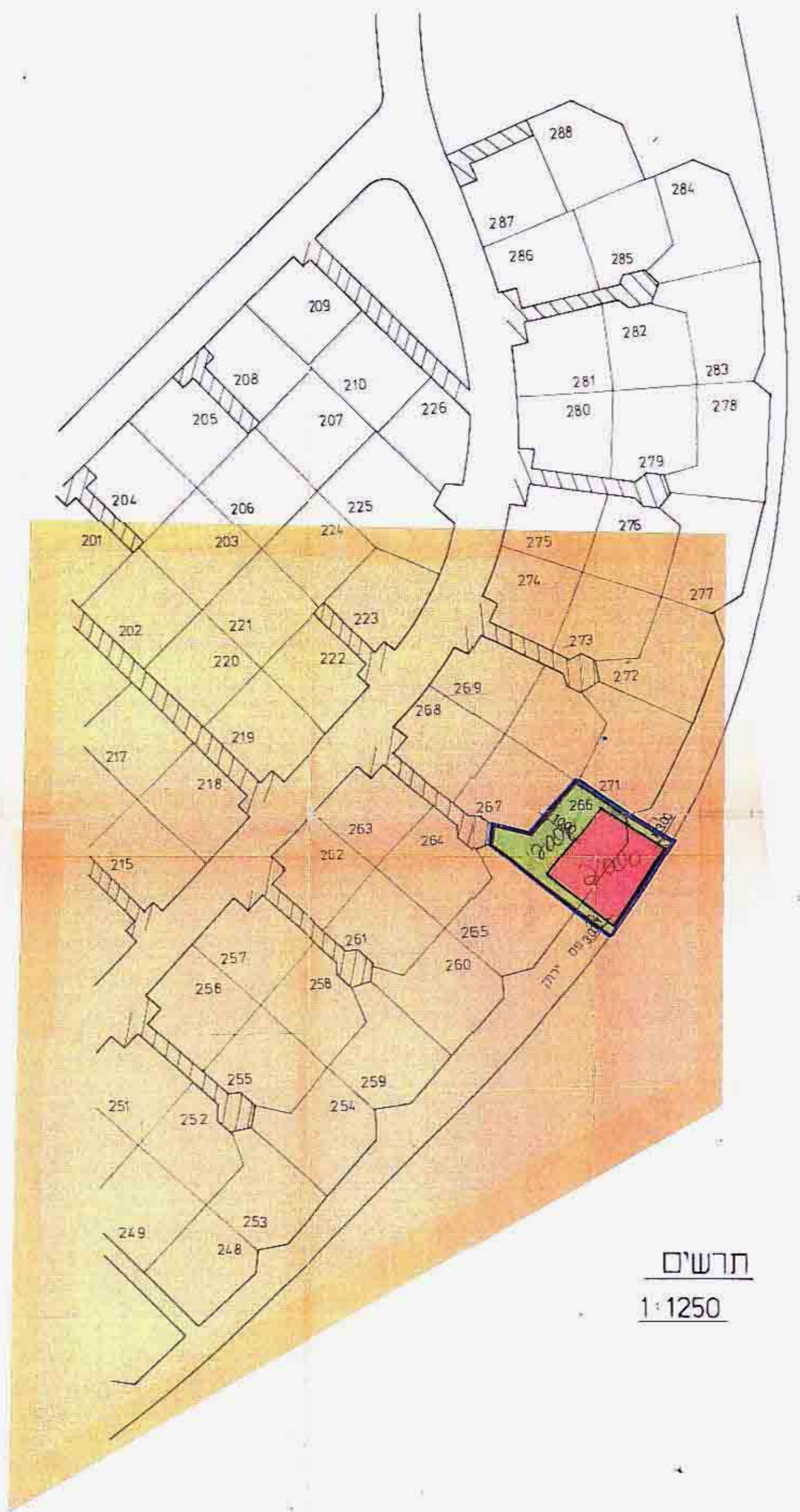

תרשים
1:1250

ספר הפנים
 חוק התכנון והבניה תשכ"ה-1965
 מרחב תכנון מקומי
 מס' 4234
 תאריך: 12.11.80
 חתום: [Signature]

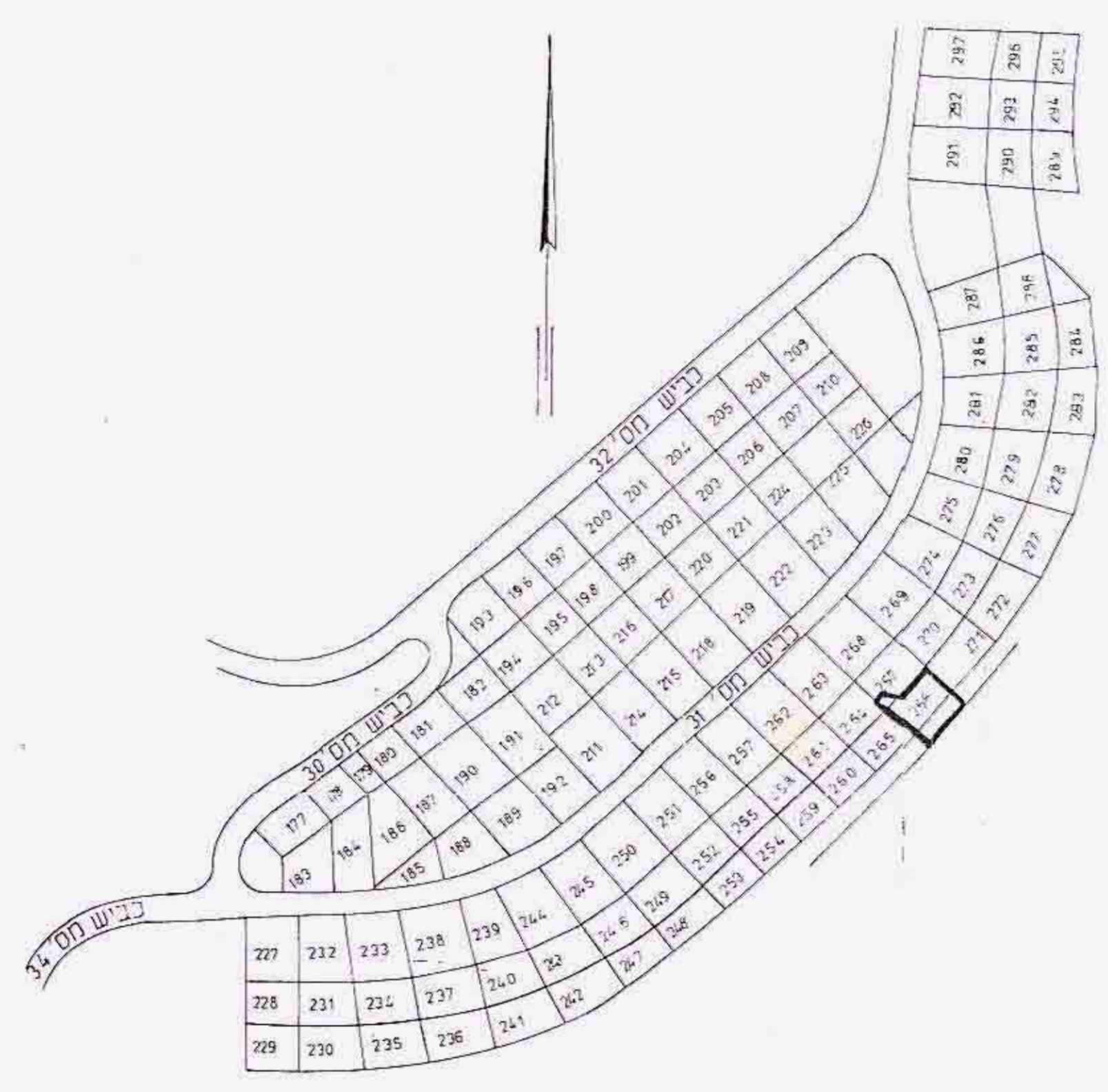

תרשים סביבה
1:2500

לוח שטחים מוצע

שטח למתקנים הנדסיים	650 מ"ר
שטח צבירי פתוח	550 מ"ר
סה"כ שטח החלקה	1200 מ"ר

מקרא:

- גבול התכנית
- שטח למתקנים הנדסיים
- מספר הגוש: 18384
- מספר החלקה: 266
- גבול חלקה קיימת
- שטח צבירי פתוח

חתימות:
 מחבר התכנית: [Signature]
 בעל הקרקע: [Signature]
 מגיש התכנית: [Signature]

משרד הבנוי והשכון
 מס' 4234
 תאריך: 12.11.80
 חתום: [Signature]

חוק התכנון והבניה תשכ"ה-1965
 מס' 4234
 תאריך: 12.11.80
 חתום: [Signature]

M. MALIN & CO. LTD. מ. מלין ושות' בע"מ	
CONSULTING ENGINEERS יועצים מהנדסים	
תאריך: 21.8.80	תכנית מס': 630
DATE: 21.8.80	SHEET NO.: 81
APPR.:	PLAN NO.: