

כוחו הצפון

כוחב תכנון הועדה הזקוקות יזרעאלים

משרד הפנים מוזו תכנון
 תח. תכנון וזכיה תכניה-1966
 תכנית תכניה מס. 7577
 תאריך: 1.1.92
 חתום: [Signature]

תכנית מס' 4577/2 תל עדשים

הנלקאת תכנית שינוי יעוד כואיזור חקלאי לאיזור כושקי נחזות לילית

הודעה על הקמת תכנית מס. 7577
 מועדון: 3180
 מועדון: 2360
 מס' 5.3.92

יזרעאלים
 יועדה יזרעאלים
 10.11.91
 חתום: [Signature]

קנה כודה 2500

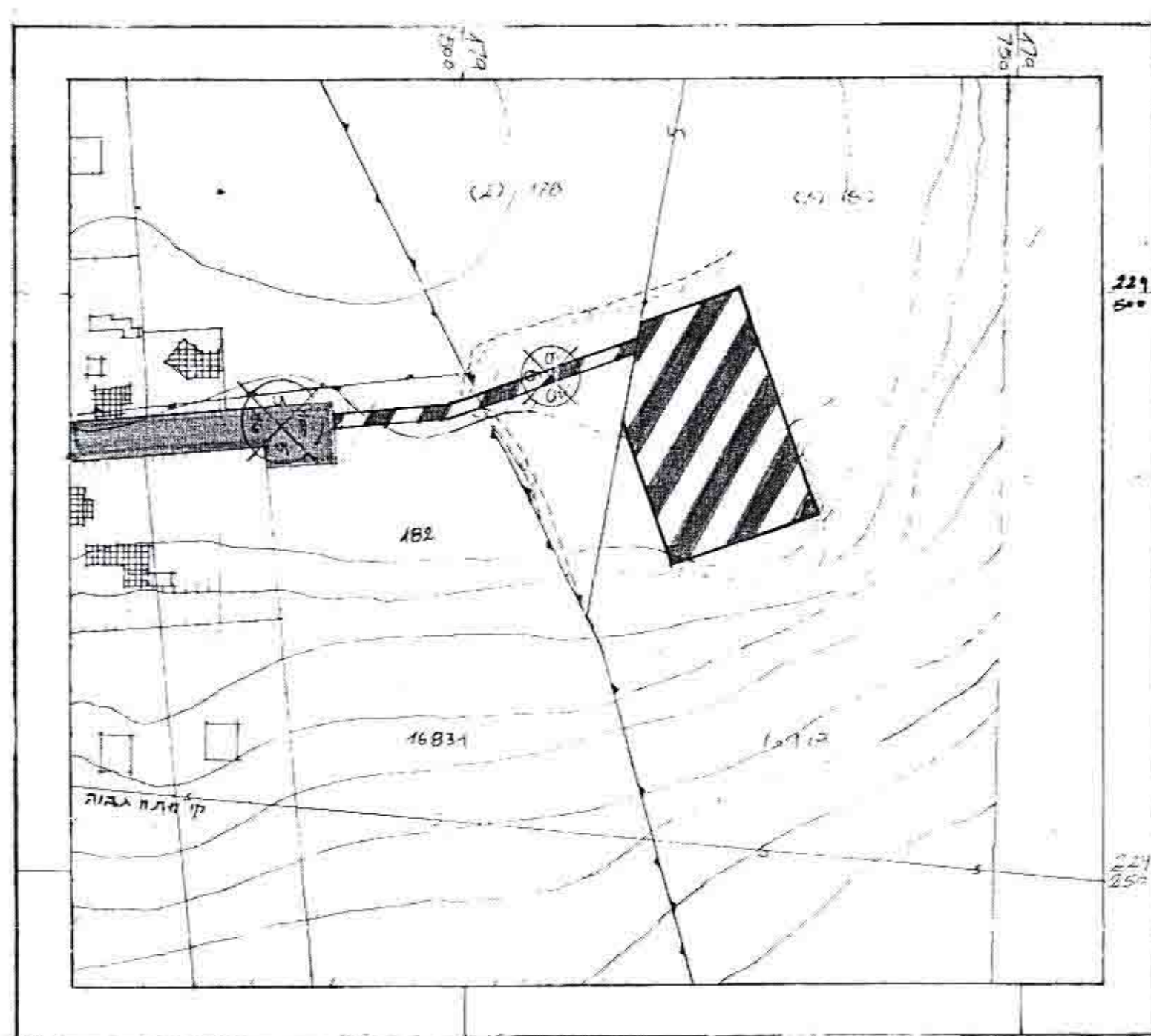

כוצב קיים

הזקוק: תל עדשים-גוש 16918, חלקות 2,3 (חלק); מוגרש לפי תב. גוש 16831, חלקה 182. וחלקו יזום התכנית: תל עדשים (נעם פרדקין) בעל הקרקע: מנהל מוקרקעי ישראל כוחו צפון שטח התכנית 7030 דונם

שטח כולל	שטח בדי	שיבוש
10	0720	דרך
80	0310	חזות לולים
100	7000	טח

עורך התכנית: אדרי' הדס בען יקנעם המועדנה 20800

התיכיות:

יזום התכנית
 בעל הקרקע
 עורך התכנית

משרד הפנים מוזו תכנון
 תח. תכנון וזכיה תכניה-1966
 תכנית תכניה מס. 7577
 תאריך: 14.6.92
 חתום: [Signature]

הדס בשן אדריכלית
 40194
 טל' 04-892116

הודעה על יזום תכנית מס. 7577
 מועדון: 4285
 מועדון: 2493
 מס' 3.3.92

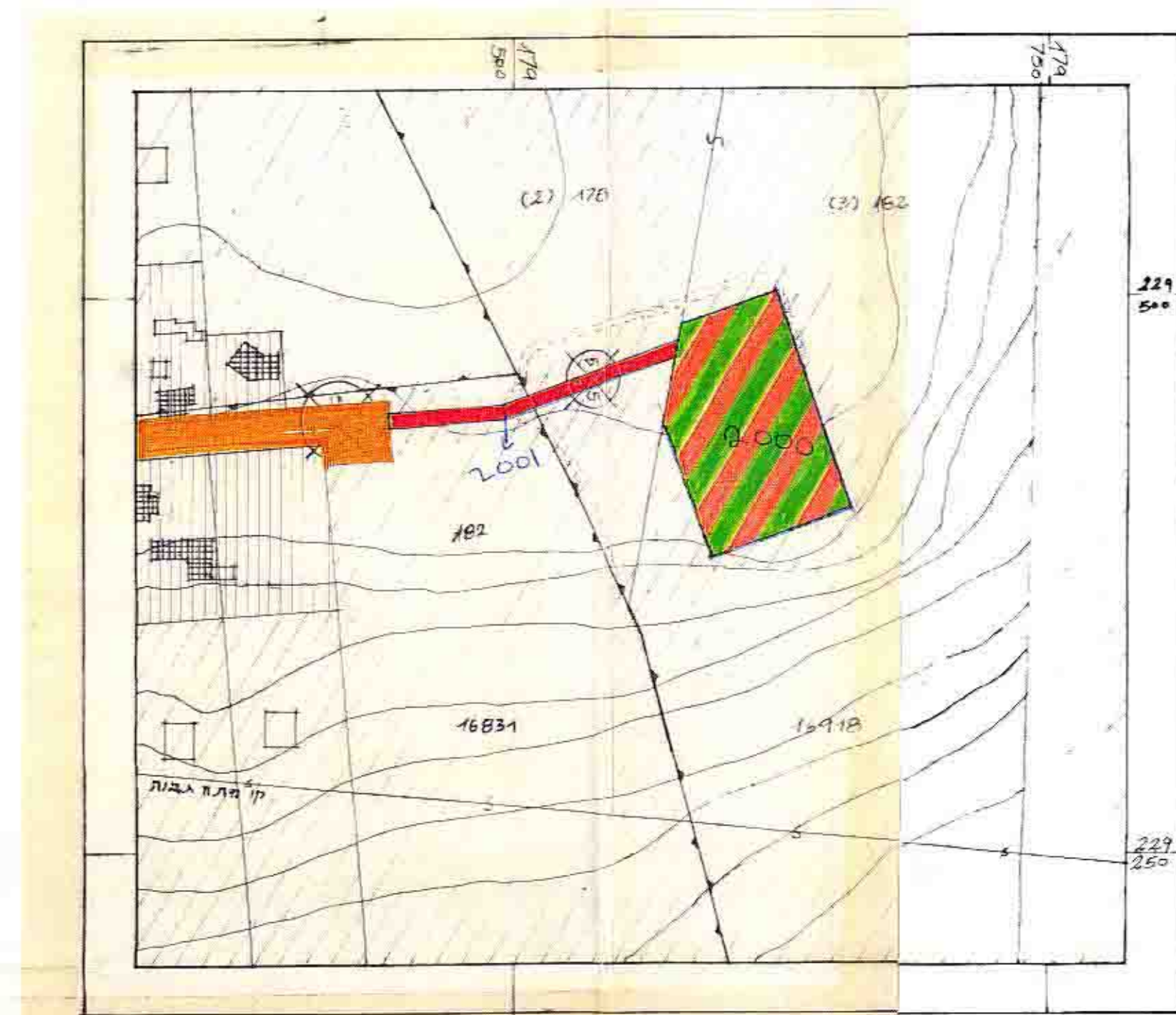

כוצב מוצע

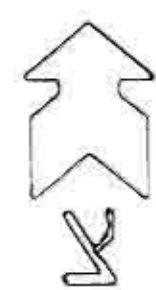

1:10000

תרשים סביבה

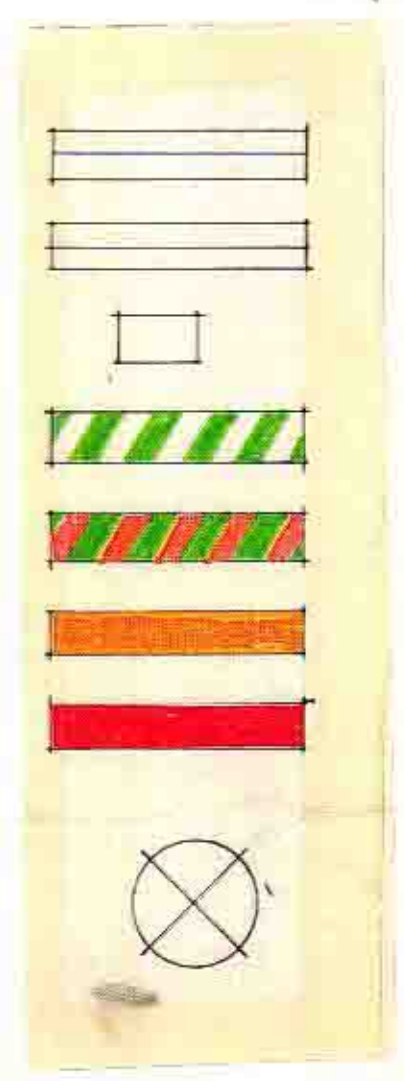

- מקרא:
- גבול התכנית
- גבול חלקה רשומה
- מבנה כושק
- איזור חקלאי
- איזור כושקי נחזות לולים
- דרך קיימת וכאפשרת
- דרך מוצעת
- כוספר הדרך
- כרווחים קדמיים מוניכמליים
- רוחב הדרך