

חט סודרי: 1982/ב-1.4/231

רחב תכנון לקומי, סבוא העמקים  
 תשריט מצורף  
 לתכנית מפורטת מס' ג/4742  
 רמת ישי  
 גוש 1182, חלקה 9 - חלוקה  
 קנה מדה: 1:250

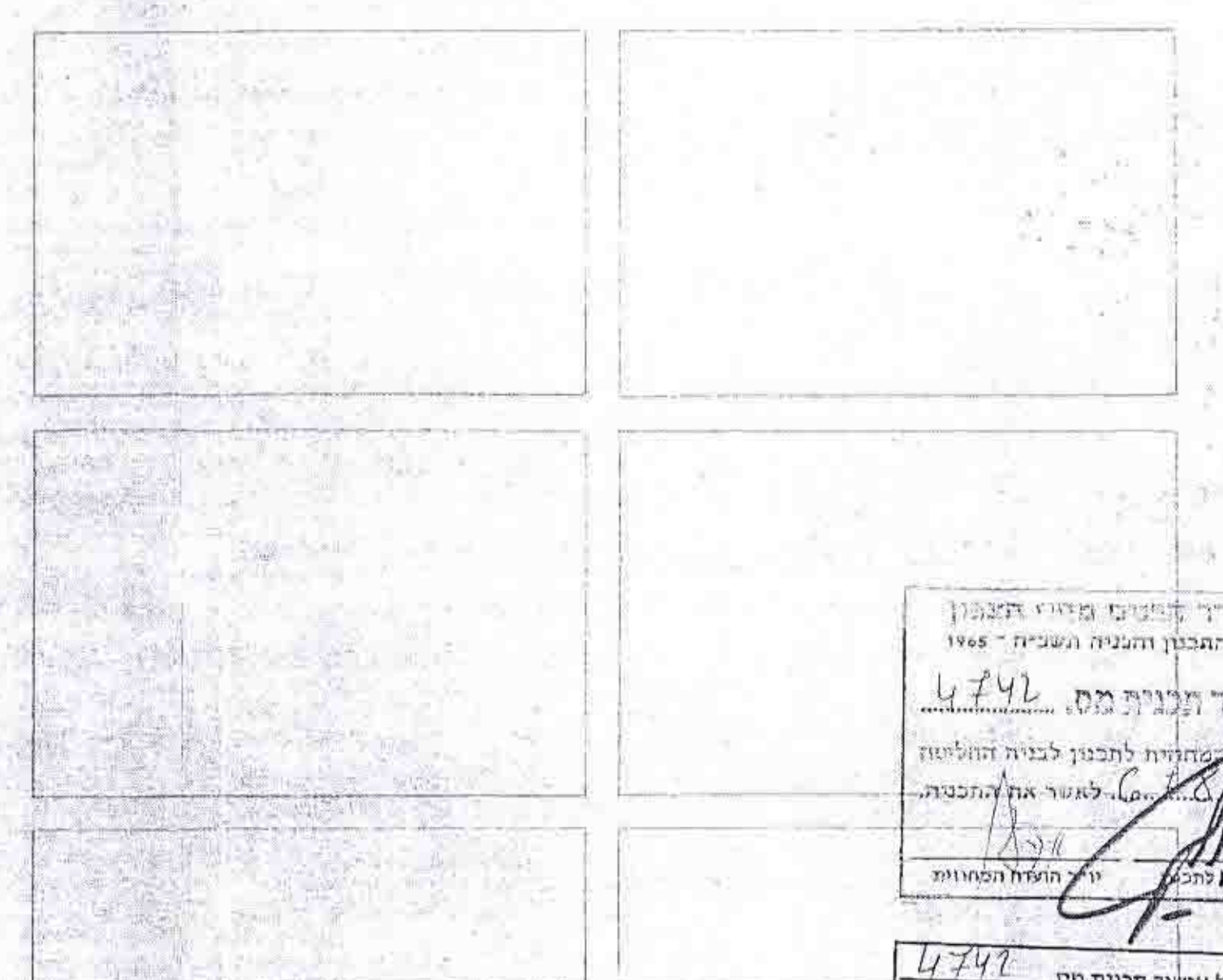
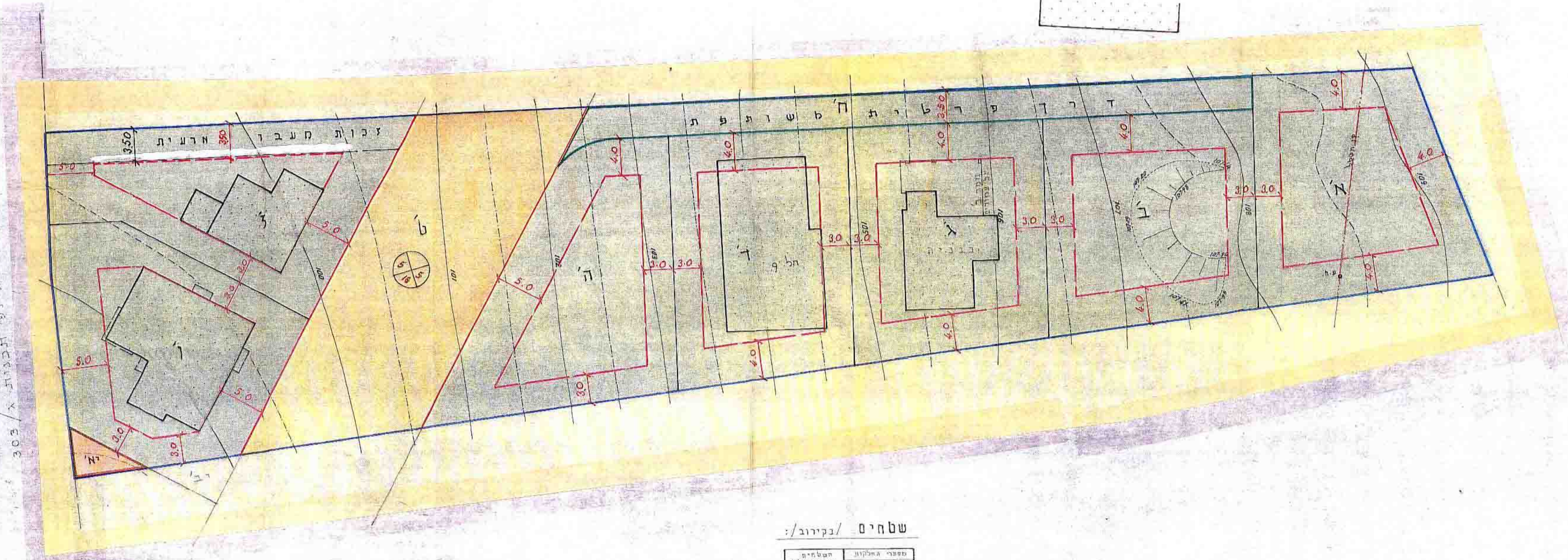
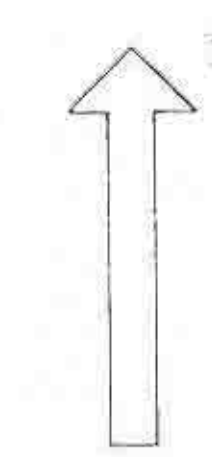

משרד התכנון והערים - תל אביב  
 חוק התכנון והערים תשכ"ח - 1968  
 אישור תכנית מס' 4742  
 חתום: [Signature]  
 משרד התכנון והערים

שטח התכנית: 4509 מ"ר

שטחים / בקיוב:

שטח	מ"ר
1	0.505
2	0.505
3	0.505
4	0.510
5	0.530
6	0.506
7	0.024
8	0.577
9	0.257
10	0.640
סה"כ	4.509

שטחים ויעודם / בקיוב:

הגוש	החלקה	השטח ב-מ"ר	השטח ב-מ"ר	לדרכים	לדרכים	אתר לבנין ציבורי
1182	9	4509	3845	85%	640	14%
1182	9	4509	3845	85%	640	14%

מקרא:

- גבול התכנית
- אזור מגורים ב'
- דרך קיימת או לחושרת
- שט הדרך
- מרווח קדמי מיטעלי
- רוחב הדרך
- קו רחוב
- קו בנין
- גבול חלקה חדשה
- שט חלקה קיימת
- שט חלקה חדשה
- דרך פרטית לשותפות
- קו חשמל
- הבנה קיימת
- אתר לבנין ציבורי

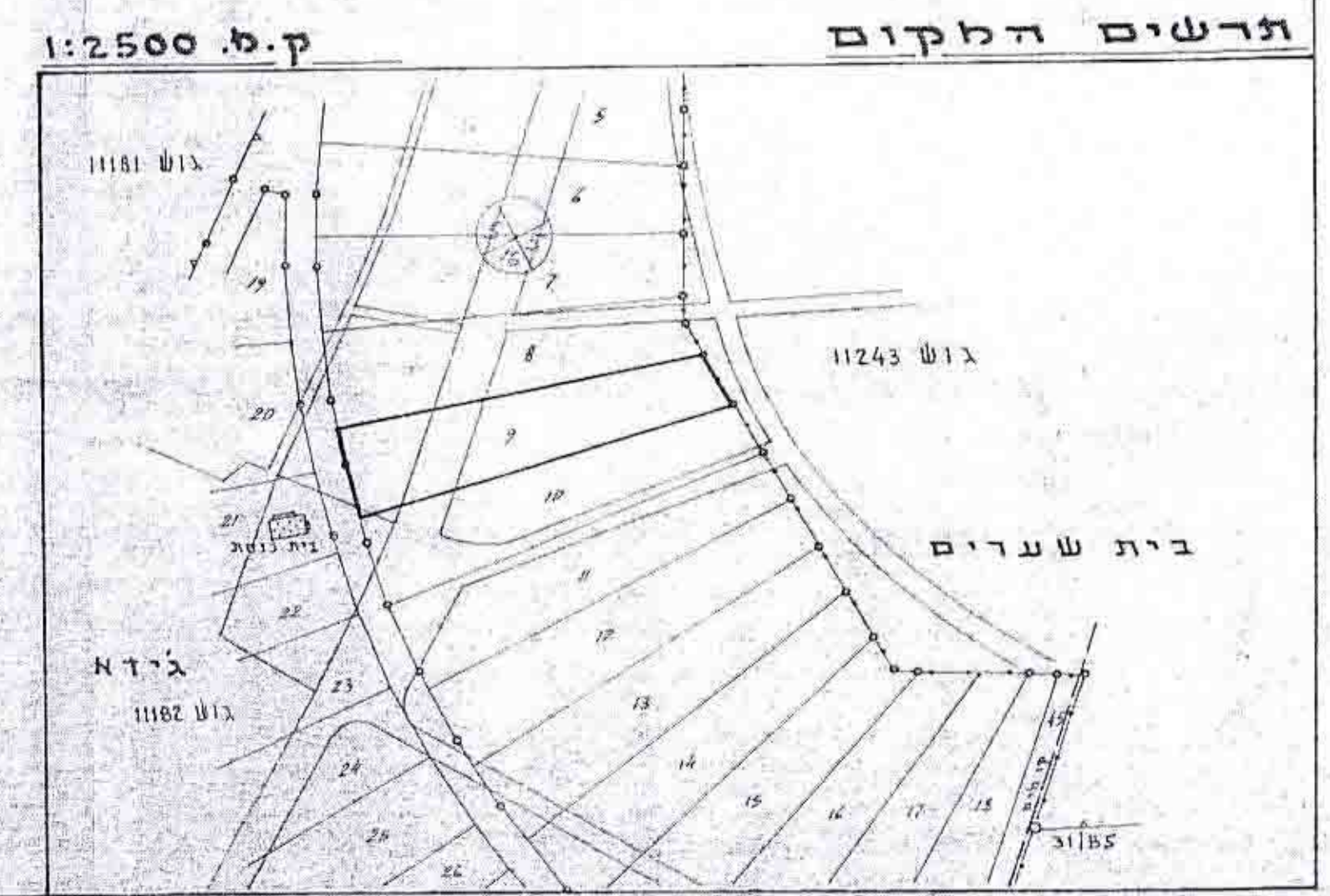

עורך התכנית

ד"ר מ. מ. מ. מ.

אינג' צ. בר-ארי  
 מתמך ארצי, שרד תמסר  
 כותבים: מירית וכונין שייס

היוצם ובעל הקרקע

פיינברג ברוך

ח' יפה, נובמבר 1982  
 ח' יפה, נובמבר 1987