

יגוא "עוקים"

תכנית 188/ג. / בת 188
 שינוי לתכנית מפורטת 4224/ג
 איזור תעשייה רמת ישי
 התכנית הוגשה ע"י חוק הליכי תכנון ובנייה
 (הוראת שעה) 1992

טבלת שטחים ויעודים

יעוד	צבע בתשריט	שטח במ"ר	אחוזי משטח
תעשייה	סגול	3,255	66.16%
דרכים	חום	1,200	24.39%
שצ"פ	ירוק	465	9.45%
סה"כ		4,920	100.00%

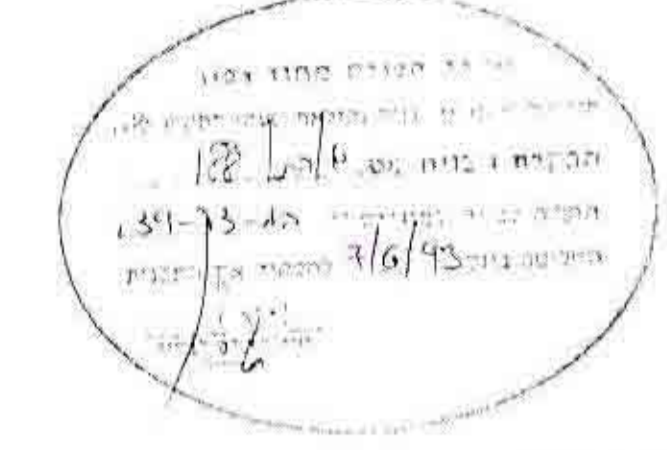

קני"מ 1:1250
 מרחק
 זרעאל
 רמת ישי [ג'דא]
 חלק חלקה 63 11177
 חלקות 1-2 11178
 חלק חלקה 62 11178
 חלק חלקה-78 11179

בעל הקרקע מ. מ. רמת ישי וברטיים
 היזם הועדה המקומית מבוא העמקים והמועצה המקומית רמת ישי
 המתכנן אדריכל ריו גרנות
 עובדיה זו חיבה 04-334748
 השטח 4,920 מ"ר
 תאריך 14.5.93

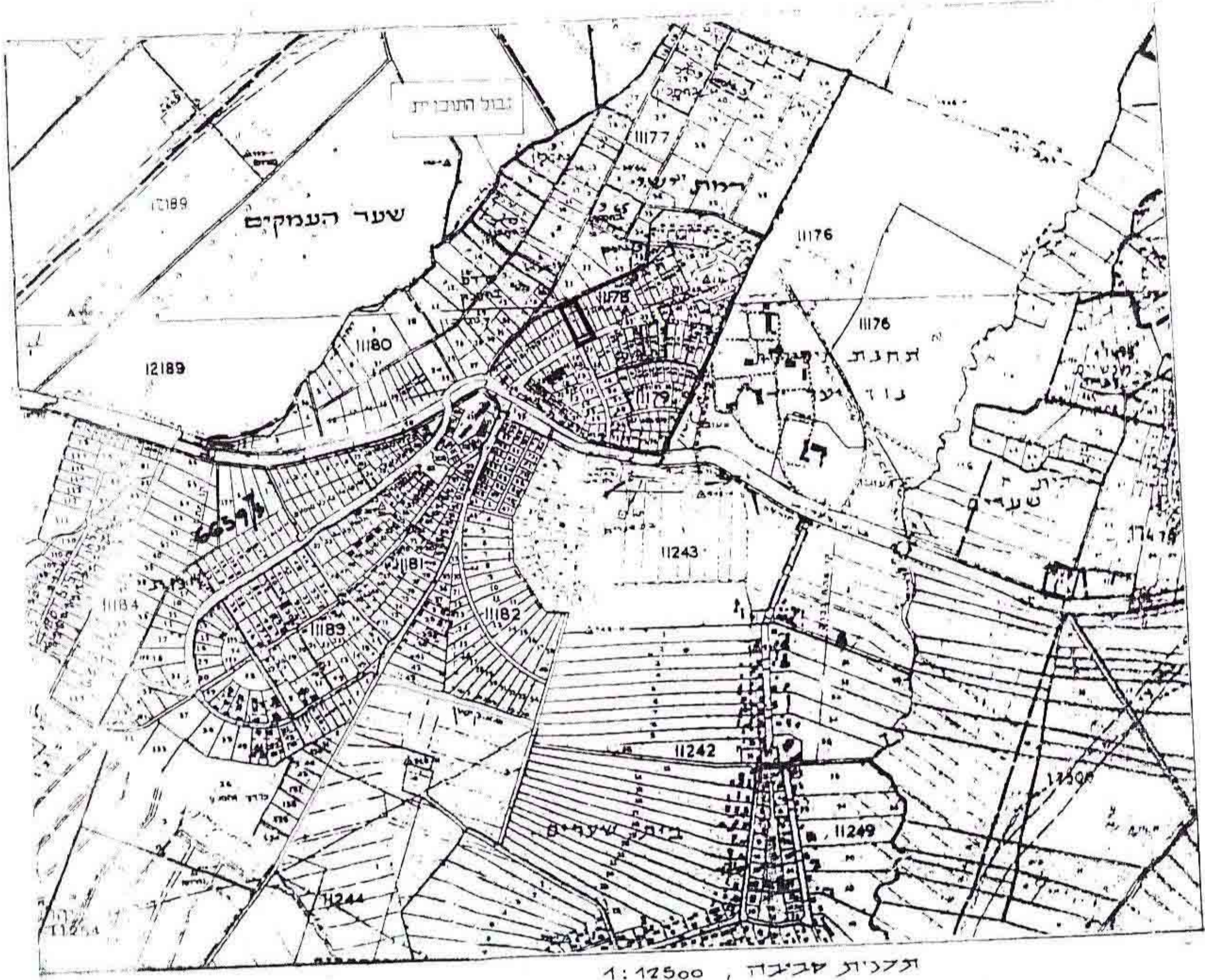

הודעה על ושינוי תכנית מס.
 מורכבת בולקטת המסומנים מס.
 מיום

נאודע-ניחול ומרז סקרקען ונסים בע"מ
 אמנת אישור
 אושרה לנעוק ע"י ועדה 4224/ג
 שם חתימה

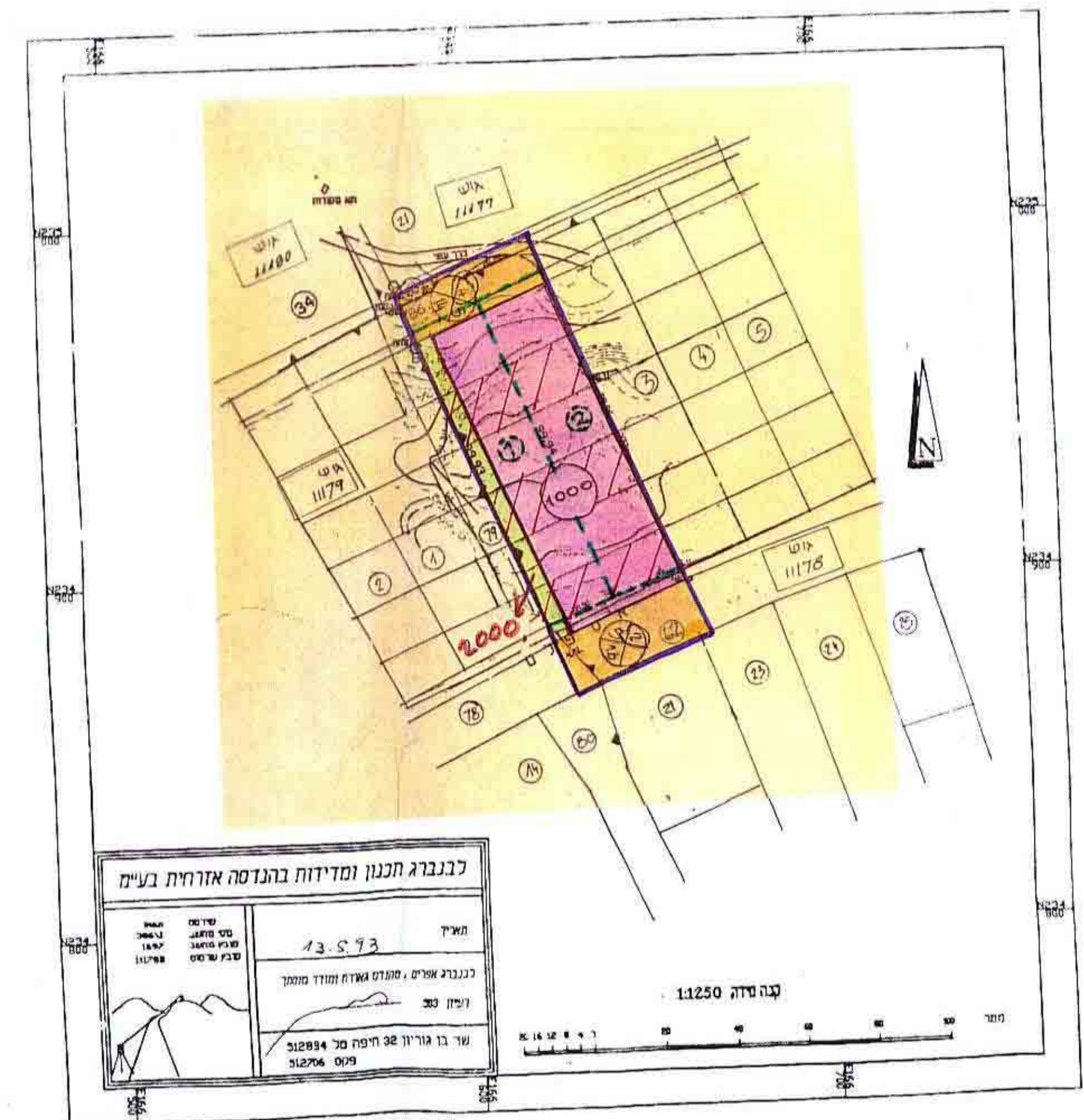

תכנית מוצעת קני"מ 1:1250

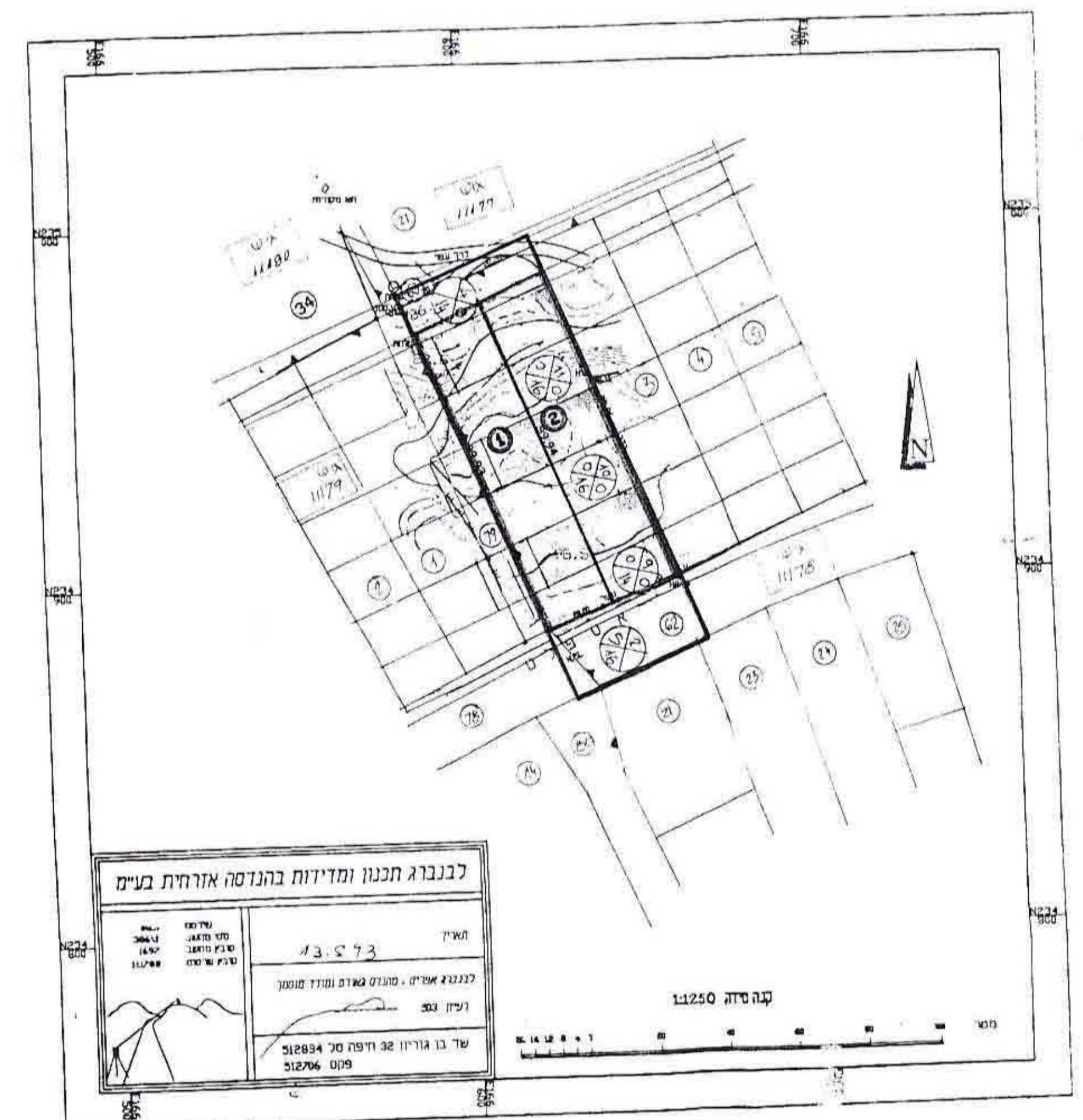

תכנית מצב קיים קני"מ 1:1250

יצחק שטרן ושות' בע"מ
 תחילת עבודת התכנון
 רחוב גבעתיים 11
 סל: 04-334748

הועדה המקומית לתכנון ולבנייה
 מבוא העמקים

ירון גרנות, אדריכל
 חטיבת רח' נובדיה 11
 04-334748 - סל 21 584

אלה טלכטנברג
 מחלקת מתכנתים
 ממונה סמוכה רמת ישי