

מרוזב תכנון מגומי
קרית - שמונה

תכנית מס. 7689/ע

מרוזב שתי לתכנית מפורטת מס 4030, שכונת עמידר-א

Handwritten note: 28.12.74

תכנית מוצב קיים ק.מ. 1:1250

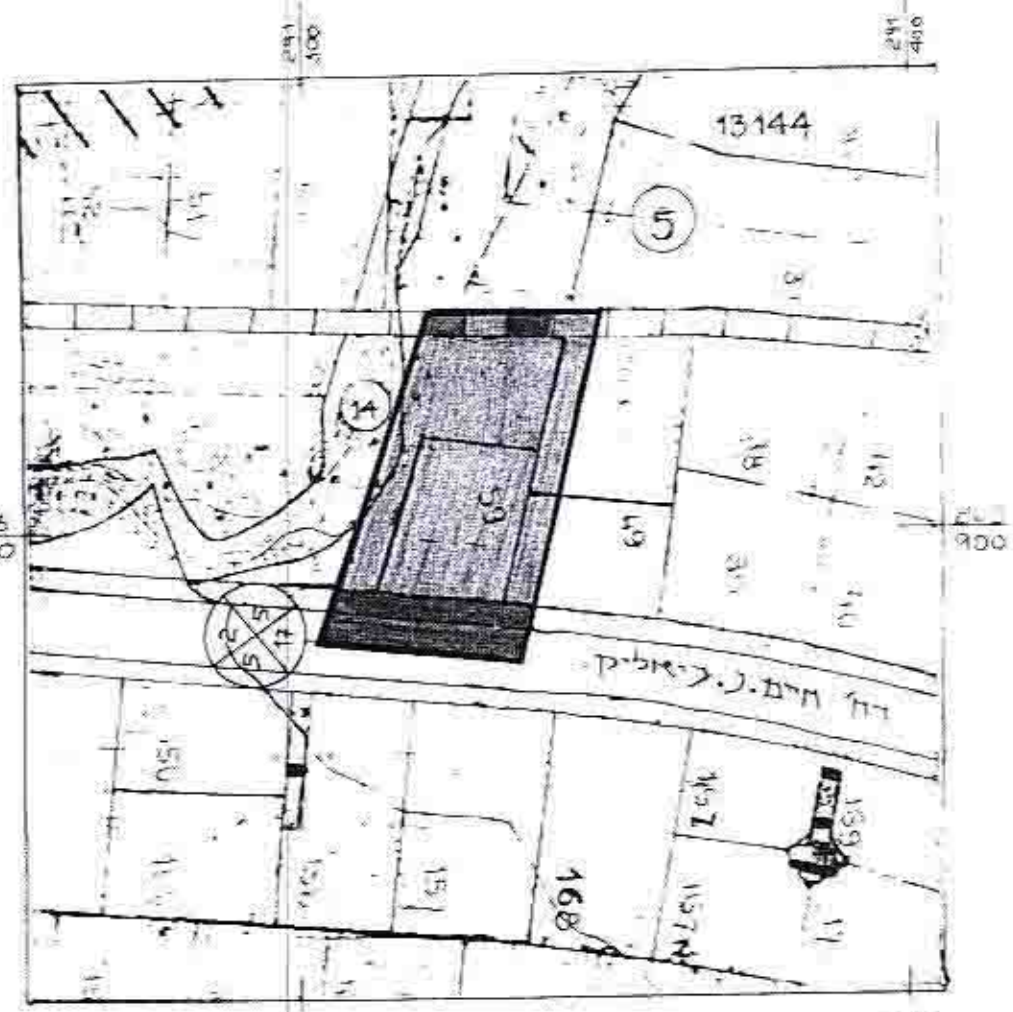

טבלת חישוב שטחים

שטח נאז'ו	שטח כדונם	תאור השטח
64%	1.045	אזור מגורים א
9.3%	2.155	דרך קיימת
1.5%	0.108	דרך לוויעות
6.7%	0.412	דרך להולכי רגל
13.5%	0.220	שטח ציוד פתוח
100%	1.660	סה"כ

תכנית שטח מוצב ק.מ. 1:1250

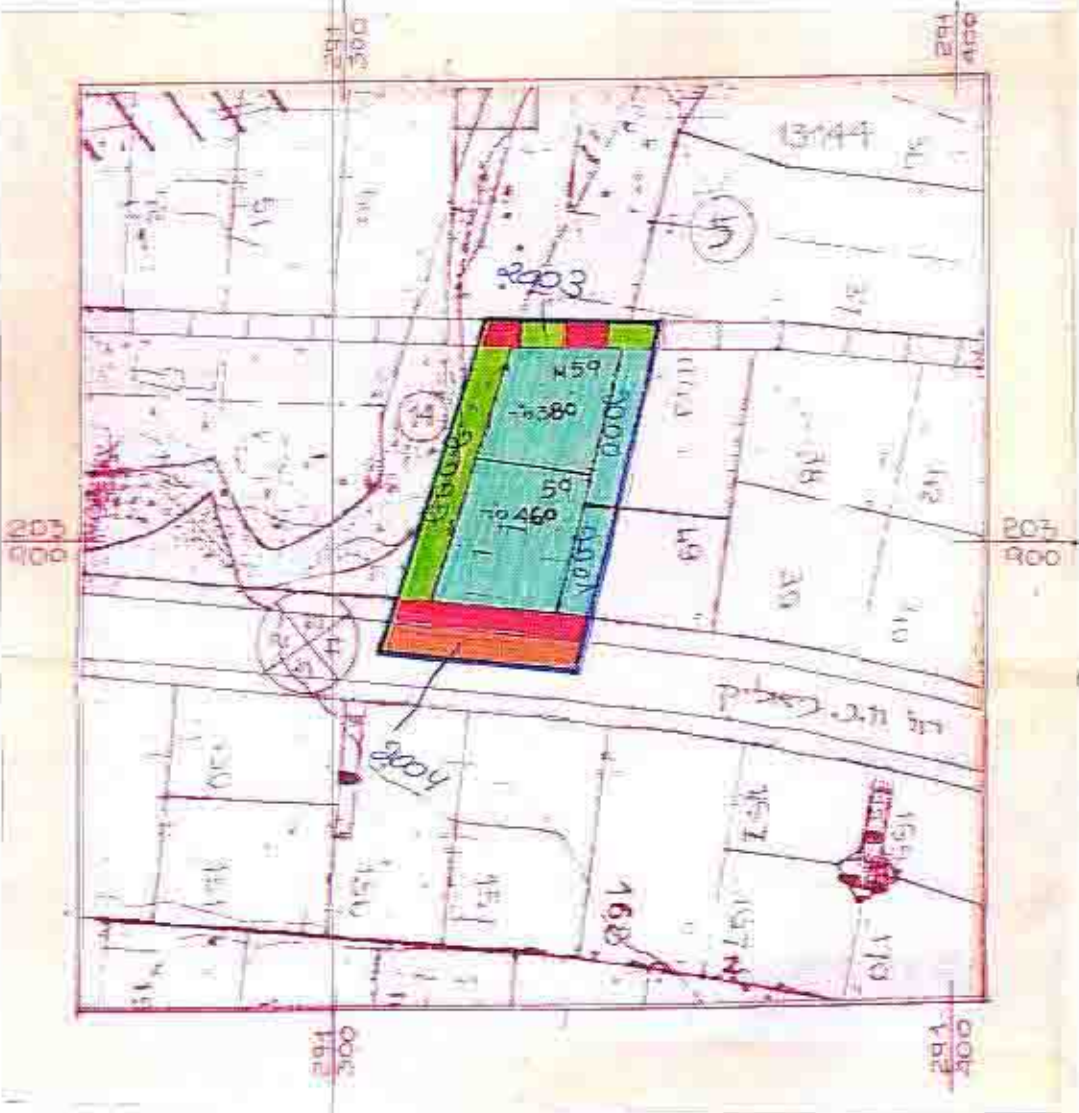

תכנית טרצה ק.מ. 1:2500

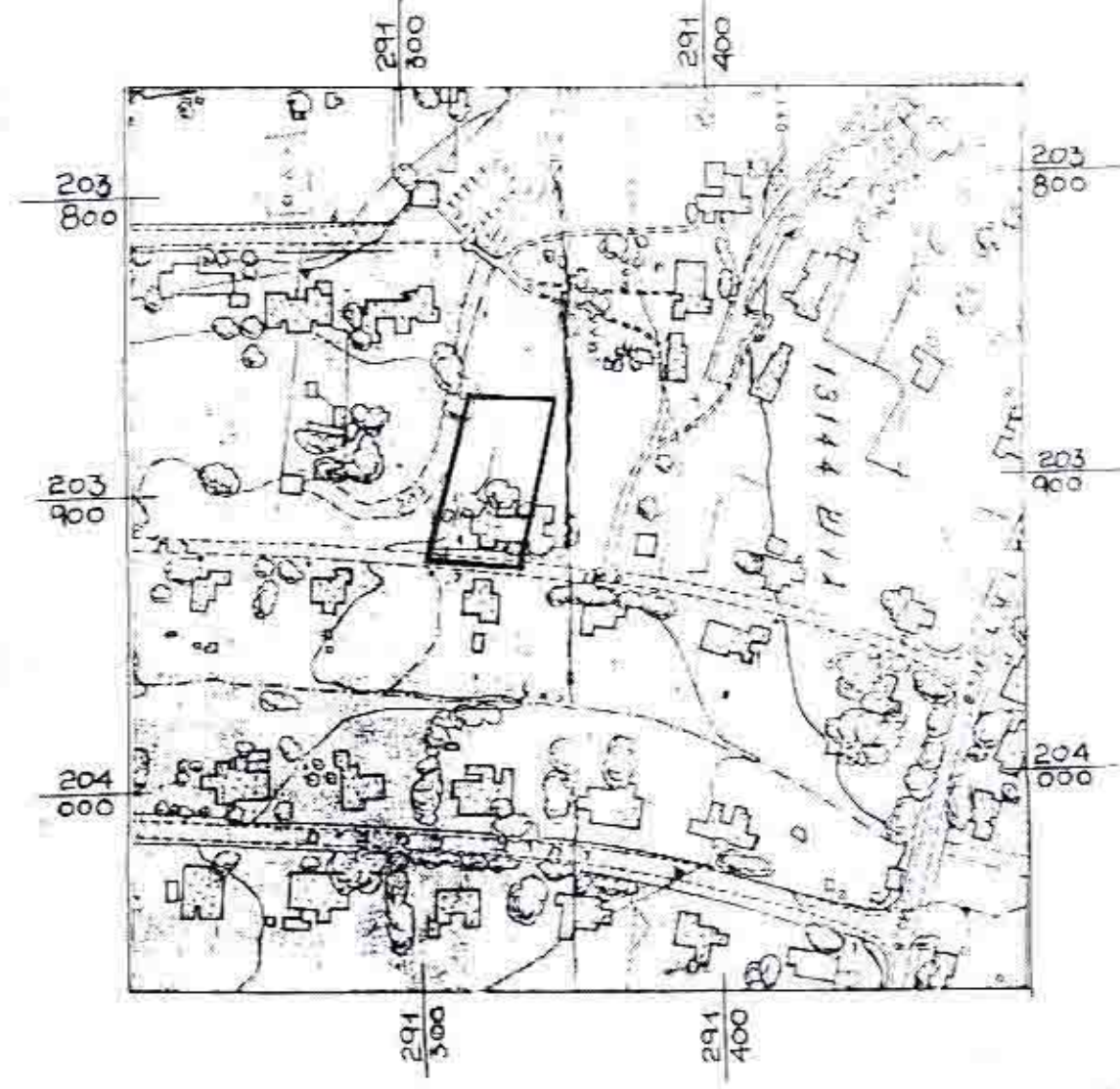

- מחוז: צפון
- נפה: צפת
- ישוב: קרית שמונה
- גוש: 13144
- חלקה: 5 (חלק)
- שטח התכנית: 1.660 דונם
- יזום התכנית: ערית קרית שמונה
- בעל הקרקע: מנהל מקרקעי ישראל
- עורך התכנית: א.ג. אדריכלות ועיצוב קרית שמונה

א.ג. אדריכלות ועיצוב קרית שמונה
א.ג. אדריכלות ועיצוב
דו ביין 12 ת.ח. 67
קרית שמונה 950069-00

משרד הפנים מחוז הצפון
חוק התכנון והבניה תשנ"ד-1963
הפקדת תכנית מס. 7689
הועדה המחוזית לתכנון ולבניה החליטה ביום 16.8.92 להפקיד את התכנית.
יו"ר הוועדה המחוזית

7689/ע
4717
פורסמה בילקוט הפרסומים מס. 3144/א
מיום 3.6.92

הודעה על הפקדת תכנית מס. 7689/ע
פורסמה בילקוט הפרסומים מס. 3144/א
מיום 3.6.92

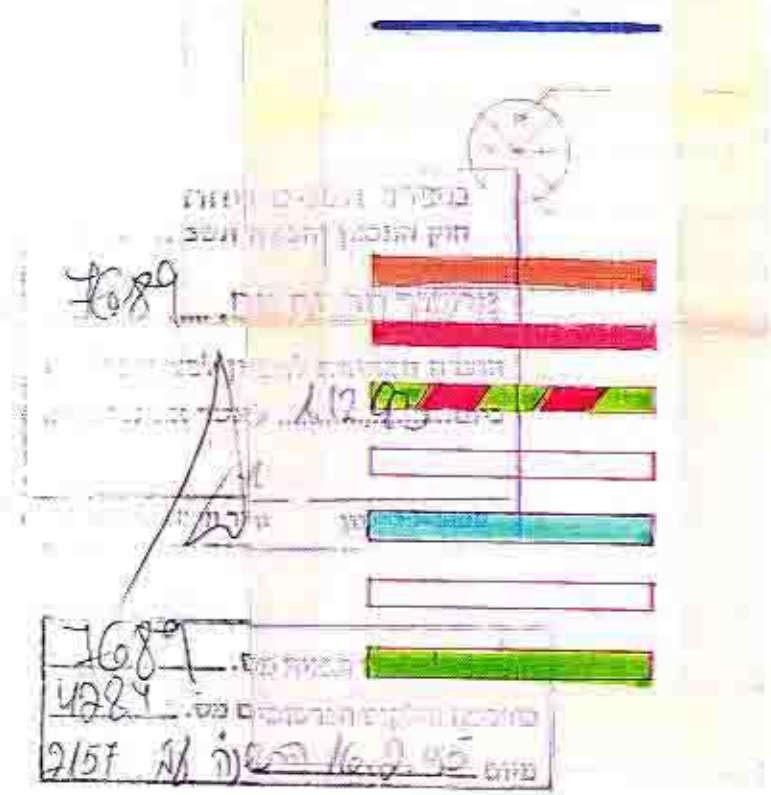

- מקרא:**
- גבול יזומים
 - גוש ומו"ד
 - קו בנין
 - שטח מוצב
 - דרך קיימת
 - דרך מוצב
 - דרך ממוסלמת
 - אזור מגורים א
 - אזור מגורים ב
 - שטח ציוד פתוח