

מחוז הציפון

מחוז תגנן מקומי - הגליל המערבי

תכנית מס' 3951

המחוז שנוי לתכנית מס' 1528

ייעוד שטח במגורים - אדמות רייעה

בגוש 2071 בחלקים מחלקות 15, 31

סקלה: 1:2500

המקום: אדמות רייעה

גוש 17512

חלקות 29, 23, 22, 21, 16,

וחלקים מחלקות 15, 30, 31, 45 (דדך), 1, 5, 17, 18, 19

יזם התכנית - מאגד דבאח ואחיו - נעזת

ענבי הקרקע - מאגד דבאח ואחיו ונעלים פתחים אחרים ונעלה בקרקע ישראל (לגני הדרך)

עורך התכנית - אדריכל אילי עולה נעזת דה' ואני

שטח התכנית 3 - 42.320 דונם

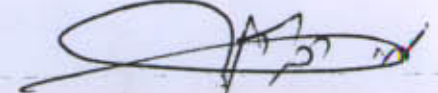
חתימות: יזם התכנית: 

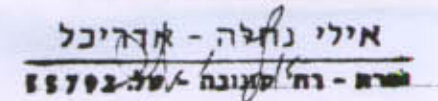
עורך התכנית:  אילי נחליה - אדריכל

תאריך: 19.7.80

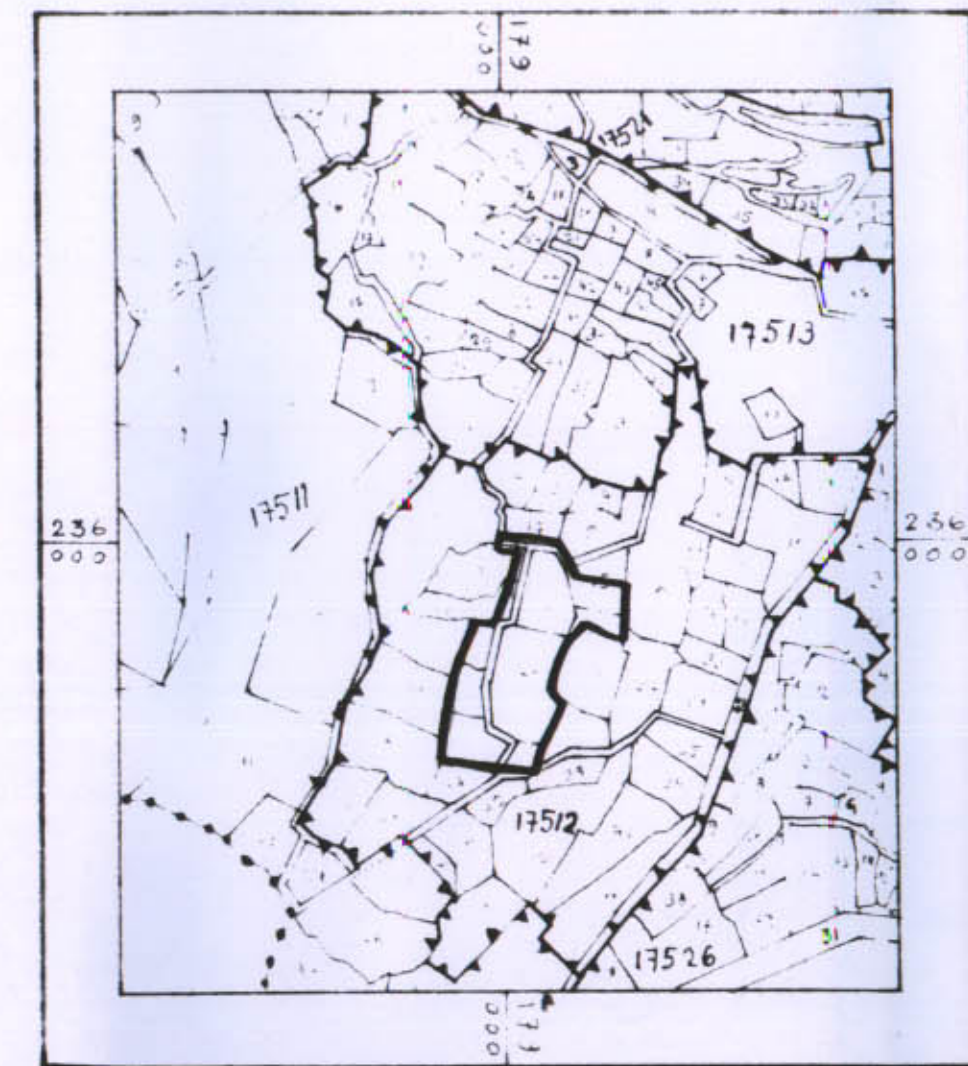

תרשים הסביבה ק"מ 1:10000

היעוד		שטח בג'ד	אחוז
מגורים	קיים	24.690	58.3%
	מוצע	9.700	22.9%
עירוני פתוח		1.530	3.7%
דדנים		6.400	15.1%
סה"כ שטח לתכנית		42.320	100.0%

מקרא:

גבול התכנית

גבול התכנית מס' 1528

שטח תקצי

אזור בעיה במגורים

שטח עירוני פתוח

דרך קיימת

דרך מוצעת ו/או התעה כדרך

דרך להוכיח רגל

מספר הדרך

מרחקים קדמים מינימליים

רוחב הדרך

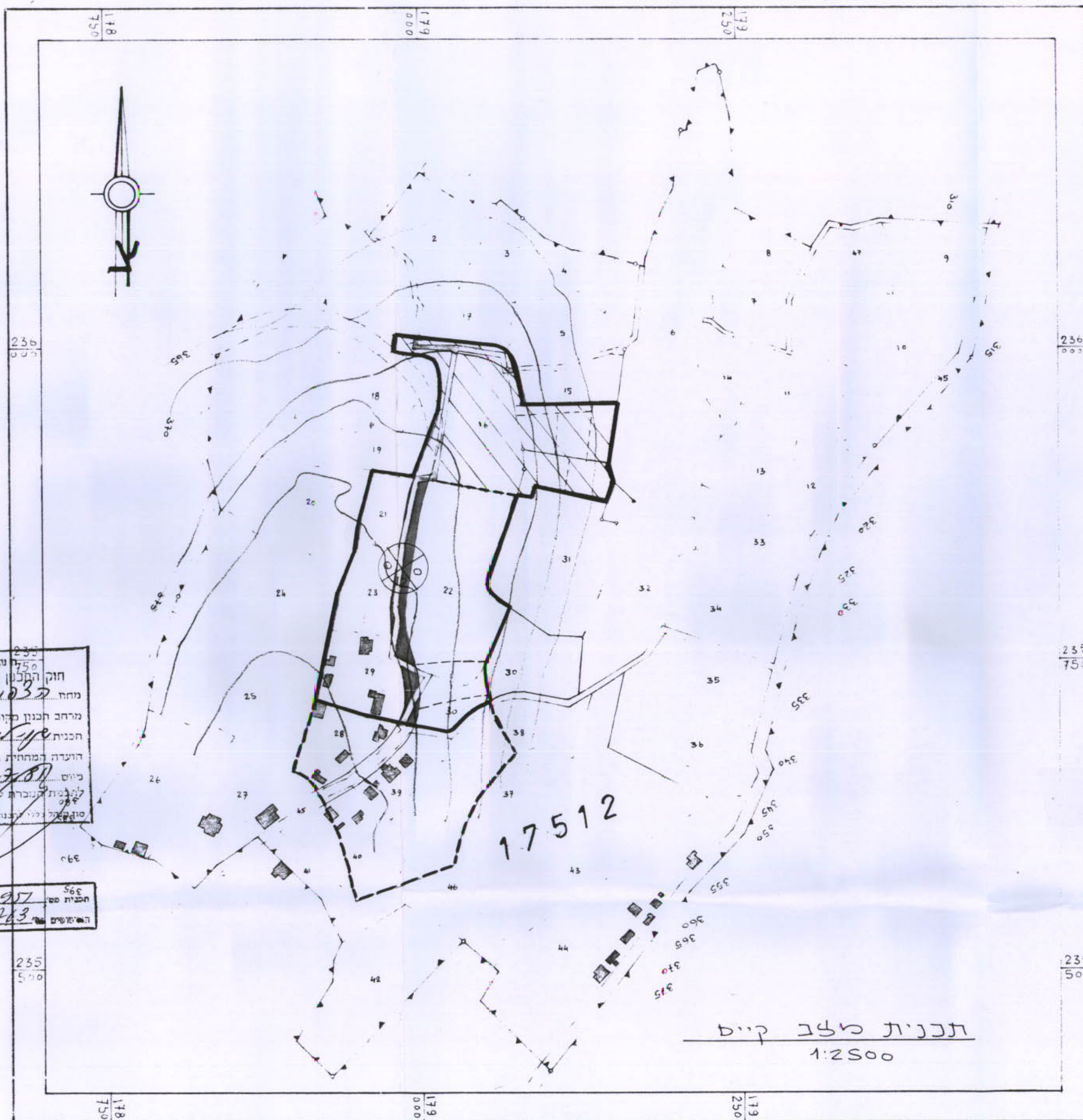
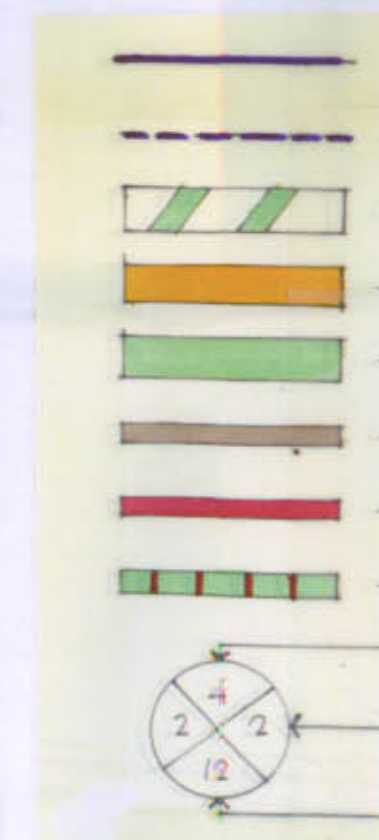

תכנית מס' 3951  
1:2500

משרד הסנים  
חוק התכנון והבניה תשכ"ה-1965  
מרחב תכנון מקומי  
תכנית מס' 3951  
הועדה המחוזית בשיבתה ה  
מיום 15.7.80 החליטה להסכים את  
התכנית העוברת לעיל  
מן מנהל תכנון

משרד הסנים  
תכנית מס' 3951  
החלטת מס' 2783  
תאריך 19.7.80

תכנית מס' 3951  
1:2500

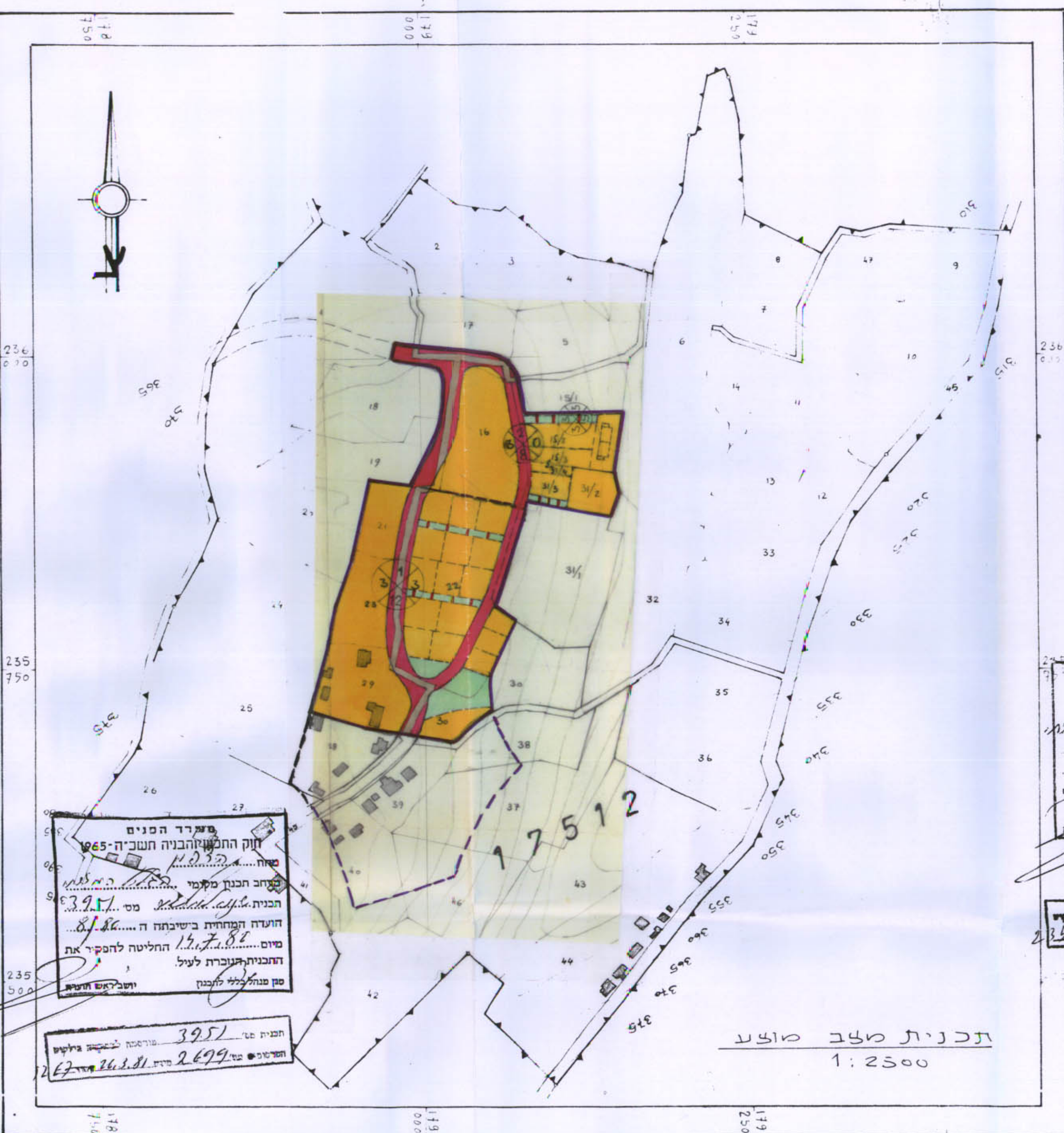

משרד הסנים  
חוק התכנון והבניה תשכ"ה-1965  
מרחב תכנון מקומי  
תכנית מס' 3951  
הועדה המחוזית בשיבתה ה  
מיום 15.7.80 החליטה להסכים את  
התכנית העוברת לעיל  
מן מנהל תכנון

משרד הסנים  
תכנית מס' 3951  
החלטת מס' 2699  
תאריך 26.7.80

תכנית מס' 3951  
1:2500