

מרחב תכנון מקומי הנגזר העליון תכנית מפורטת מס' מש/76 לצרכי הסדר רישום

מחוז: **הצפון** גפה: **צפת**

מושב: **מבואות חרמון**

מדינת ישראל, מנהל מקרקעי ישראל
מדינת ישראל, מנהל מקרקעי ישראל

נושאים בשלמות: 14009, 14010, 14011, 14016, 14017, 14019, 14021, 14022, 14023, 14029

חלקי נושים: 14009, 14016, 14017, 14019, 14023

שטח התכנית: **1:10,000**

קנה מדה: **1:10,000**

תוקף התכנון והבנייה תשכ"ה - 1965
הגורם המיישם: **76/3מך**
מס' התכנון: **76/3מך**
מס' הרישום: **21.3.95**

טבלת אזורים

| אזורים | שטח | אמזים | סדר |
|--------------------------------------|------|-------|-----|
| תחום תבוע | 26.6 | 3 | 1 |
| מגורים בעלי חלקות א | 3.1 | 15.7 | 2 |
| מגורים בעלי חלקות/משתכנים | 0.3 | 12 | 3 |
| מבני משק | 0.3 | 15 | 4 |
| מגורים (המבוע 76/3מך) | 1.8 | 82 | 5 |
| שטח מבני עיבוד | 0.1 | 5 | 6 |
| צבורי פתוח | 0.1 | 5 | 7 |
| פרטי פתוח | 0.1 | 5 | 8 |
| ספורט | 0.1 | 5 | 9 |
| מתקני ביוב | 0.4 | 17 | 10 |
| מזבלה/בור אשפה | 7.3 | 32.9 | 11 |
| גית עלמין | - | 0.2 | 12 |
| עתיקות | - | 0.2 | 13 |
| קו מים | 100% | 44.76 | 14 |
| נהרות, אגודים, מעלות, נקודות אורזיות | - | - | 15 |
| מתקני מים | - | - | 16 |
| חברת חשמל | - | - | 17 |
| קו חשמל | - | - | 18 |
| דלק | - | - | 19 |
| תחנת דלק | - | - | 20 |
| יער לשימור עצי תמרי/21 | - | - | 21 |
| מחצבה/אזור כרייה | - | - | 22 |
| דרך מוצצה | - | - | 23 |
| דרך קיימת או מאושרת | - | - | 24 |
| דרך לביטול | - | - | 25 |
| מספר יחיד | - | - | 26 |
| קו בנין מינמי | - | - | 27 |
| רוחב הדרך | - | - | 28 |
| מסילת ברזל | - | - | 29 |
| תחנת ונופש | - | - | 30 |
| זנות מעבר | - | - | 31 |
| החיימות ואשורים | - | - | 32 |

דרישות פגרים:

א. שטח נחלות (חלקות א): 5-1, 20-5, 28-22, 30-28, 38-30, 43-42, 45-44

ב. מגורים בעלי חלקות/משתכנים: 42-41, 48-46, 50-48, 51-49, 53-49, 55-49, 72-71, 74-73, 76-75

ג. מגורים בעלי חלקות/משתכנים: 11-10, 12-11, 13-12, 14-13, 15-14, 16-15, 17-16, 21-20, 24-23

76/3מך

21.3.95

תוקף התכנון והבנייה תשכ"ה - 1965
אזור תכנית: **76/3מך**
התכנית: **76/3מך**
מס' התכנון: **76/3מך**
מס' הרישום: **21.3.95**

מצב מוצע

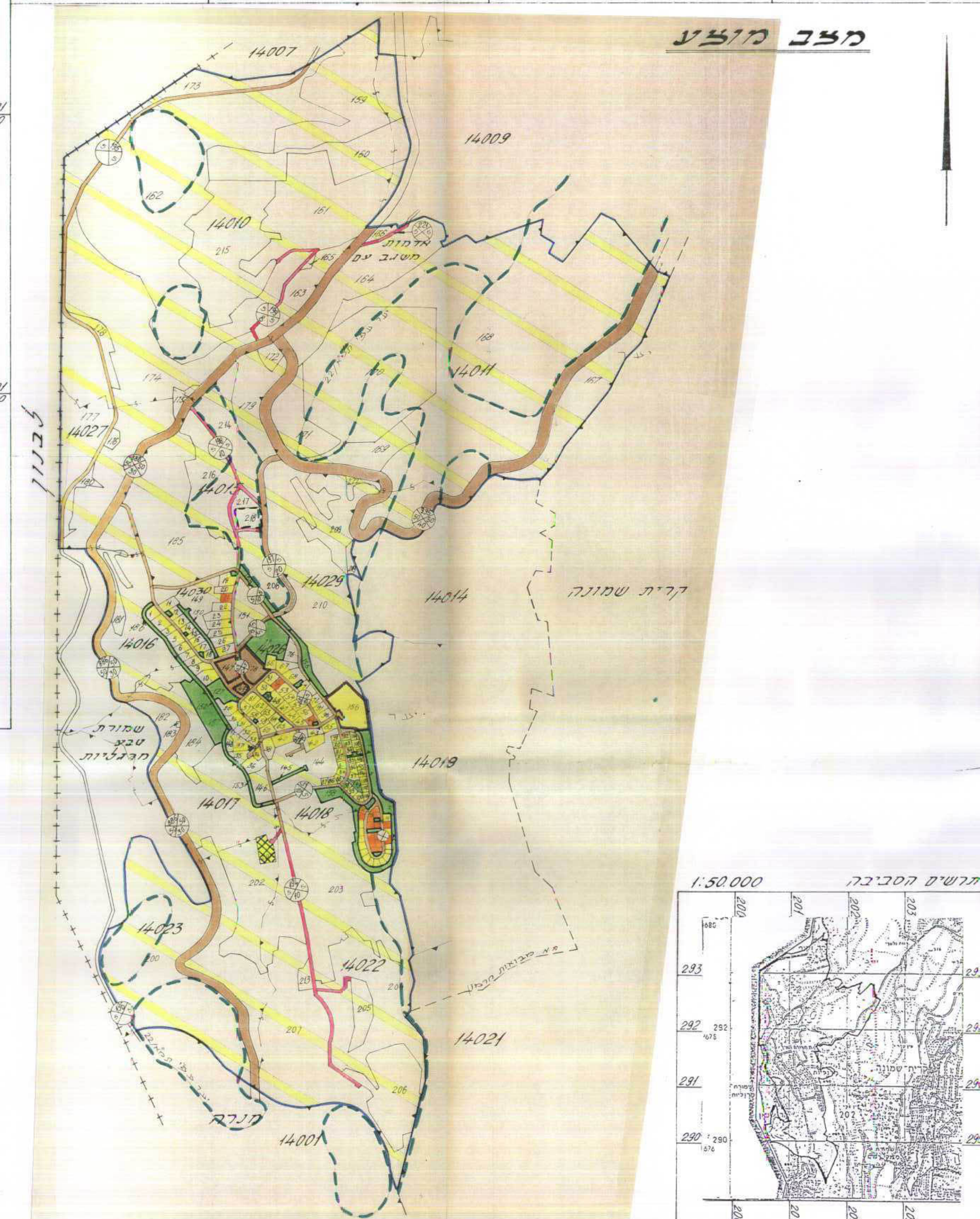

מילואה

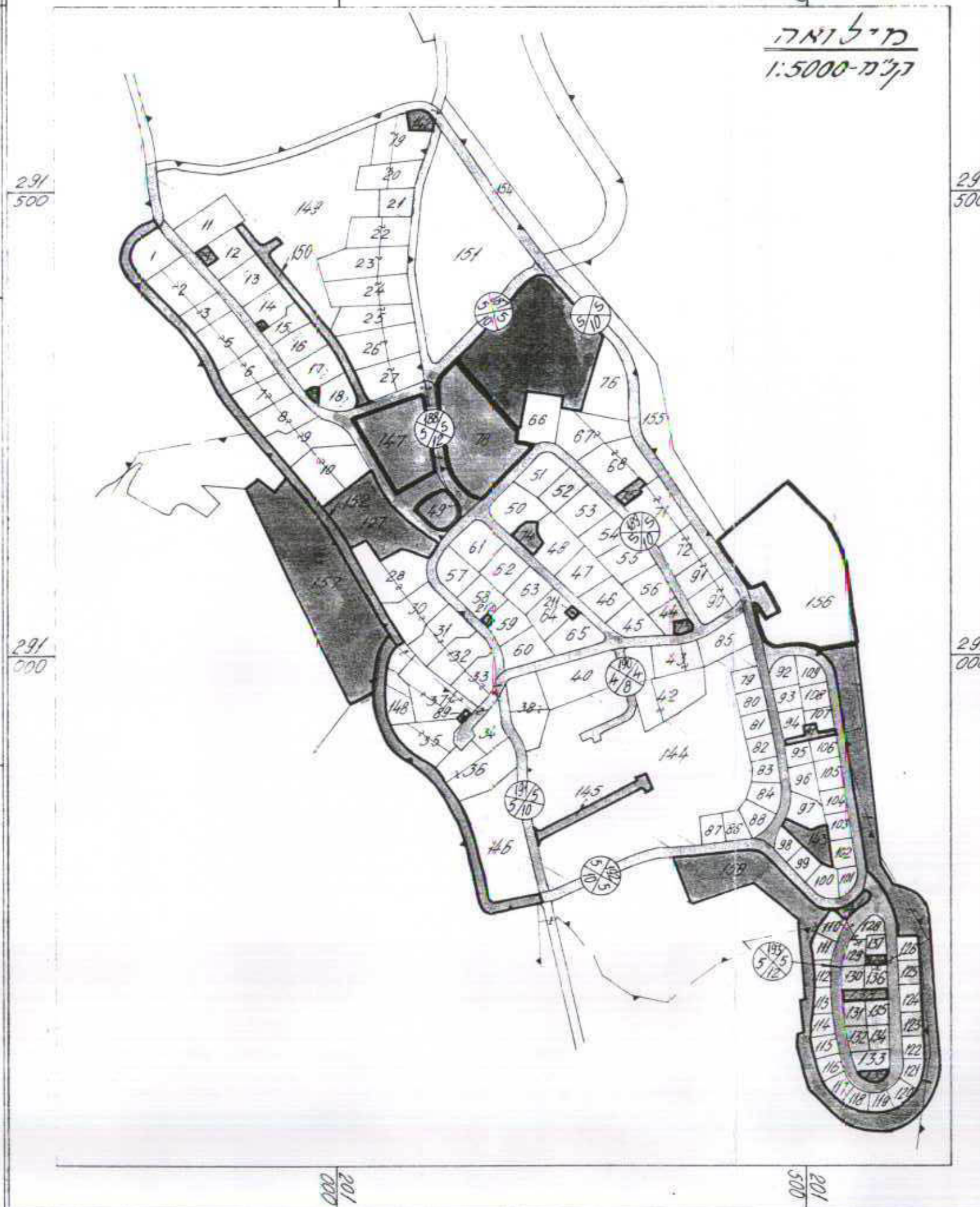

מצב קיים

