

מצב קיים (לפי תפנית 5473)
ק.מ. 12,500

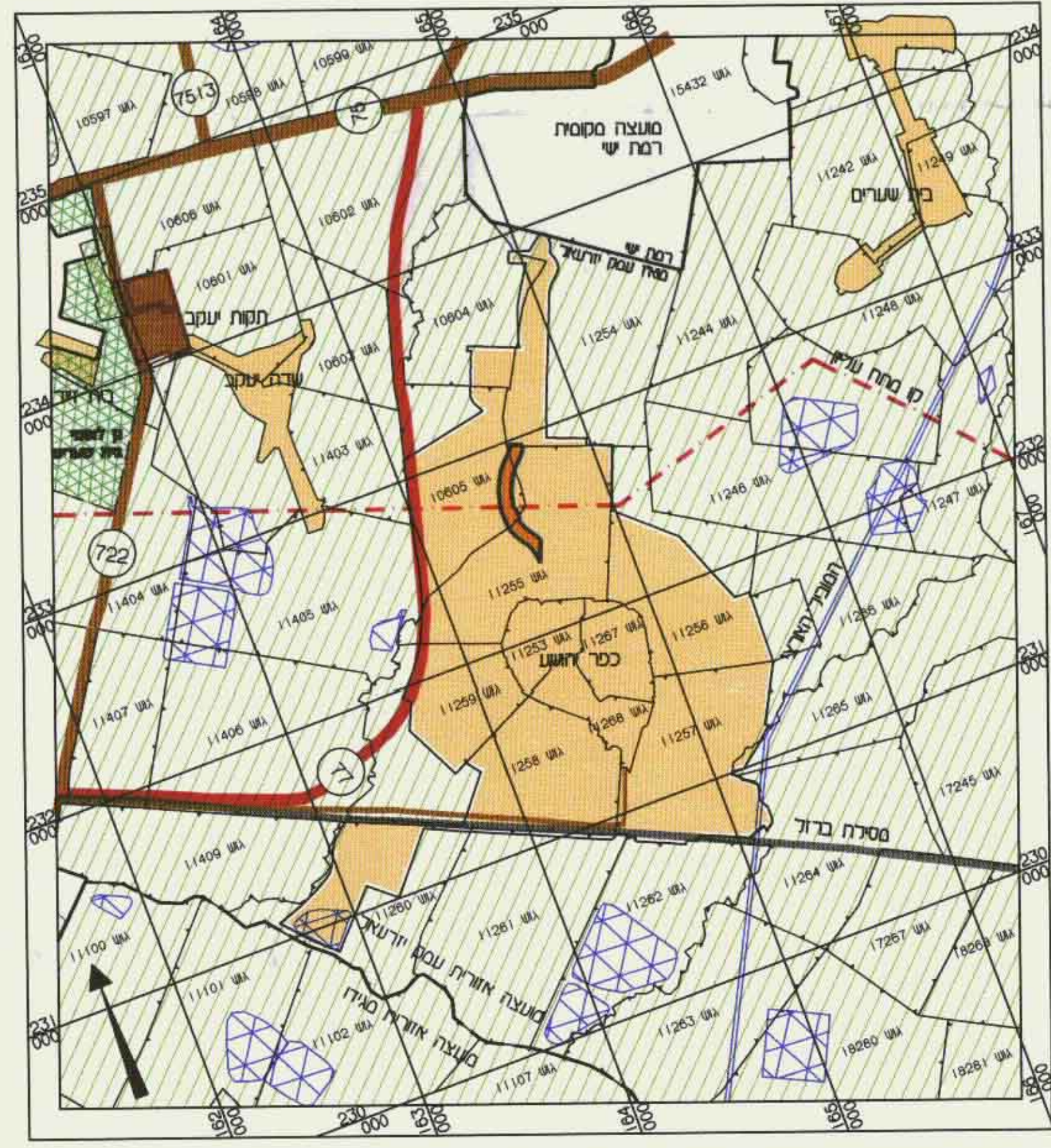

תרשים סביבה ק.מ. 125,000 (קטע מתפנית מתאר יזרעאליים)

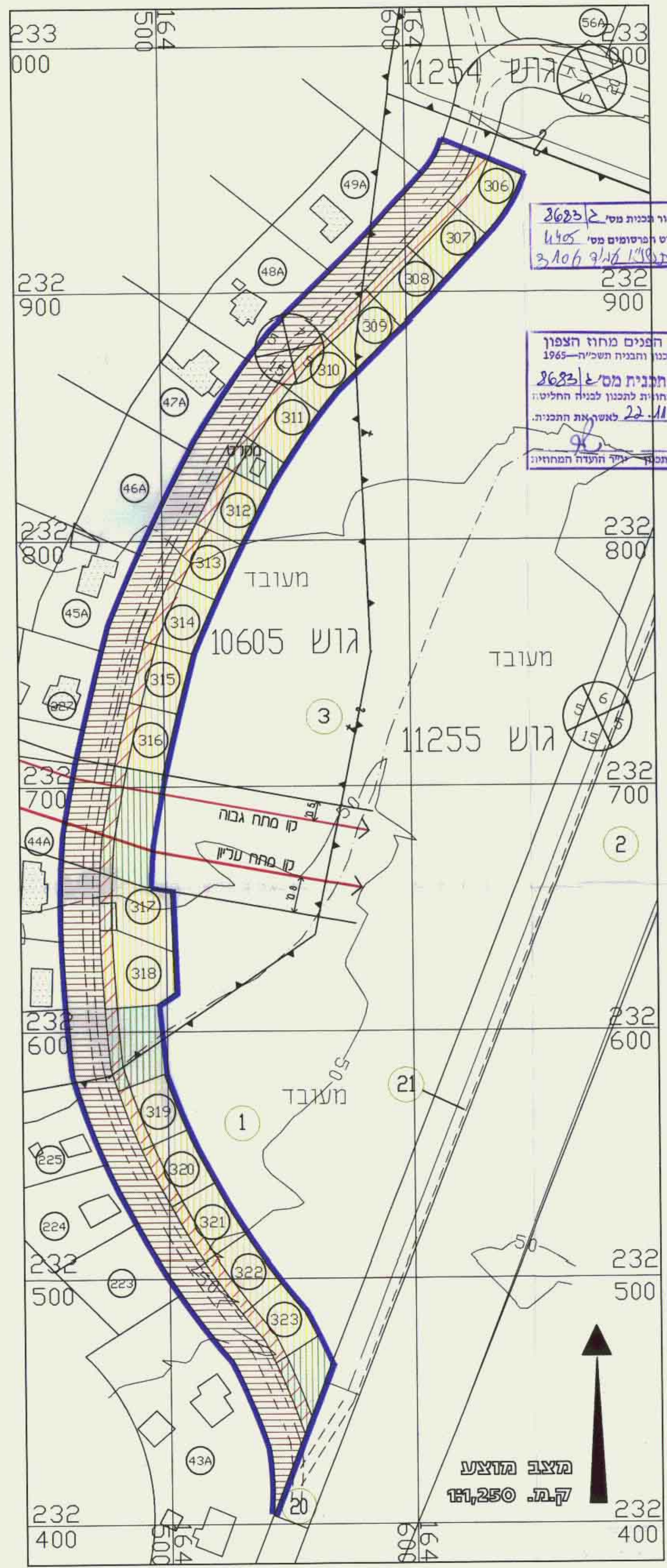

הודעה על אישור תכנית מס' 2623/2
מחשבה בולטת הפרסומים מס' 4405
מיום 15.9.94 עד 22.11.95

משרד הפנים מחוז הצפון
חוק התכנון והבניה תשכ"ח-1965
אישור תכנית מס' 2623/2
הועדה המחוזית לתכנון ולבניה החליטה
ביום 22.11.95 לאשר את התכנית.
י"ד הועדה המחוזית

מרחב תכנון מקומי : יזרעאליים
מחוז: הצפון
נפה : יזרעאל
תכנית מפורטת מס. ג/8683
המתחמה שנית לתפנית לצרכי רישום 5473

כפר יהושע-שכונת בנים
קני"מ 1:12,500

חלק גוש	11255	10605
חלק חלקה	1	3

בעל הקרקע: מנהל מקרקעי ישראל
יזם ומגיש התפנית : ועדה מקומית לתכנון ולבניה יזרעאליים

רשות מקומית: מוא"ז עמק יזרעאל
מתפק : אדריכל דורון רוהפין
יעד אדריכלים מתפני ערים ונ"ח בע"מ
מחשב יעד. פל: 04-9902215 פקס: 04-9909990

רפורז שטחים ושימושים

יעוד השטח	קיים	שטח בדונם	שטח בדונם	אחוז מסה"כ
איזור מגורים לבנים ממשקים	—	9.34	44.75	—
שטח ציבורי פתוח	—	2.47	11.84	—
דרך קיימת/מאשרת	11.97	9.06	43.41	—
איזור חקלאי	8.90	—	—	—
סה"כ	20.87	20.87	100.00	—

מקרא גוונים וסימנים

- איזור מגורים לבנים ממשקים
- שטח ציבורי פתוח
- דרך קיימת/מאשרת
- דרך לביטול
- איזור חקלאי
- מספר הדרך
- קו בנין מינימאלי
- רוחב הדרך
- גבול חלקה ומספר החלקה
- גבול גוש
- גבול מגרש ומספר המגרש
- גבול התכנית
- ציר ניקוז
- קו חשמל וחומס מגבלות בניה

תאריכי מהדורות

הצעה	18.10.94
רדיון בוועדה מחוזית	21.12.94
להפקדה	30.01.95
למחן חוקר	25.01.96