

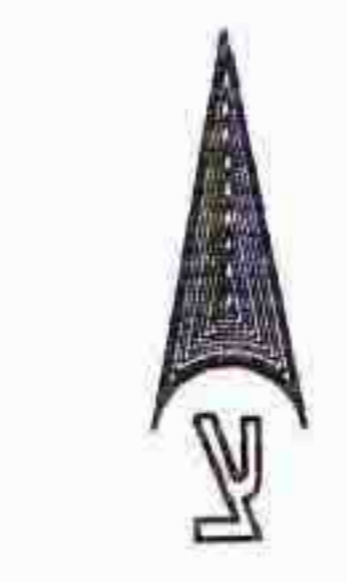

תכנית מצב קיים ק"מ 1:1250



תכנית מצב מוצע ק"מ 1:1250



מחוז הצפון
מרחב תכנון מקומי - הגליל המזרחי
תכנית מס' ג/ 8977
המחנה שינוי לתכנית מס. ג/ 6695

מ.מ. יבנאל

יוזם התכנית: מ.מ. יבנאל ע"י הועדה המקומית הגליל המזרחי
בעל הקרקע: בעלות פרטית ומ.מ. יבנאל
עורך התכנית: רמר דן-אדריכל
שטח התכנית: 30588.00 מ"ר
גושים וחלקות: גוש 15443 חלק 43, 44, 45, 47, 48 מחל

ק"מ 1:1250
מס' תכנית מס. 8977
אישור תכנית מס. 8977
הועדה המקומית לתכנון ולבניה הוליסטית
יום: 5.10.96
לשירות ארץ התכנית
סטנדרט לתכנון יזמי תחילה מתחילת

- גבול תוכנית
- גבול תכנית מאושרת
- קו השמל"ג
- גבול גוש
- גבול חלקה
- גבול מגרש
- אזור מגורים א'
- אזור מגורים ג'
- שטח למבני ציבור
- שטח ציבורי לתח
- איזור חקלאי
- ודד גישה
- ודד מאושרת או קיימת
- ודד מוצעת או הרחבת ודד
- ודד שירות
- מספר הודד
- קו בנין
- רוחב הודד
- מספר גוש
- מספר חלקה קיימת
- מספר מגרש מוצע

יעוד השטח	שטח במ"ר	אחוזים
איזור מגורים ג'	22 905.50	74.86
שטח למבני ציבור	1 288.50	4.22
שטח ציבורי לתח	749.00	2.45
דרכים	2 684.00	8.77
דרכי שירות	2 960.90	9.68
סה"כ	30 588.00	100%

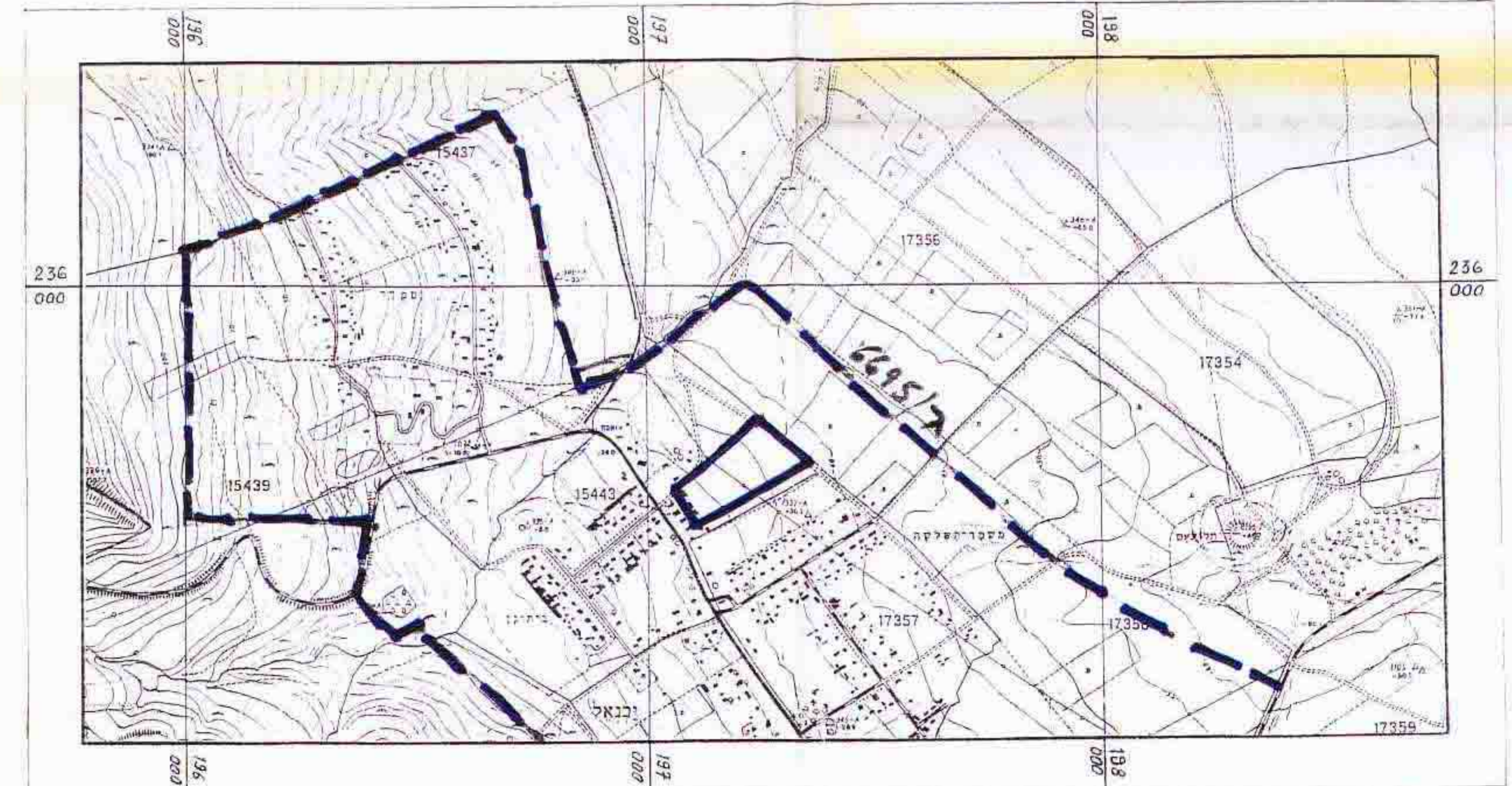

תכנית טוֹרִיבָּה 000 1:10