

ת.א. 929/א-1981-102
 משרד הפנים מחוז הצפון
 חוק התכנון והבניה תשס"ה - 1965
 אישור תוכנית מס' 929/א
 תוקף התכנון והבניה עד 15.12.19
 תעודת זהו כמס' 8529
 תשיבה מס' 89.96
 מס' תעודת זהו 929/א
 מועצה פל אישור תוכנית מס' 929/א
 מרשמת בולטות הפרסומים מס' 1619
 מיום 19.2.19

תוכנית מצב קיים
 ק.מ. 1:2500

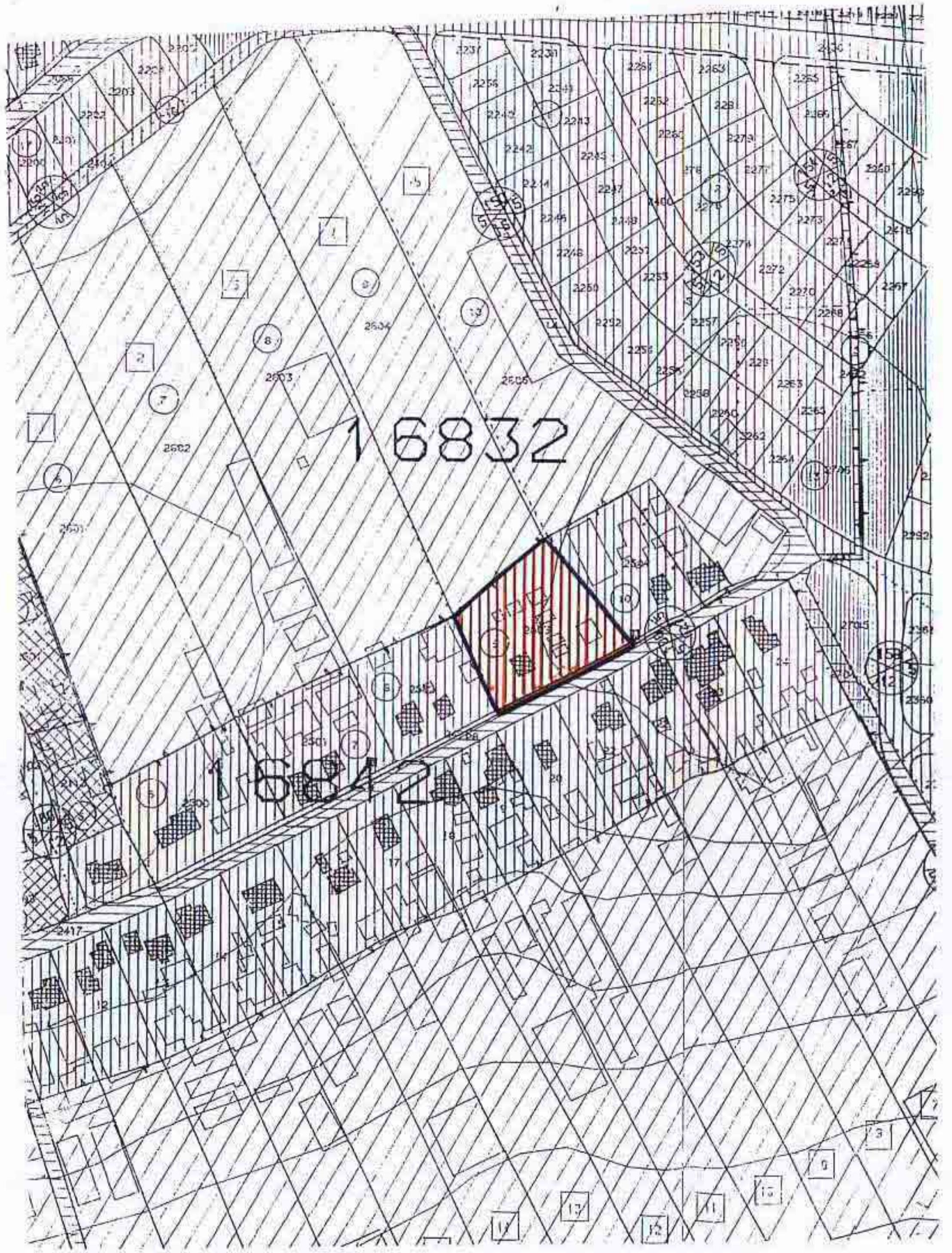

תכנית מוצעת
 ק.מ. 1:500

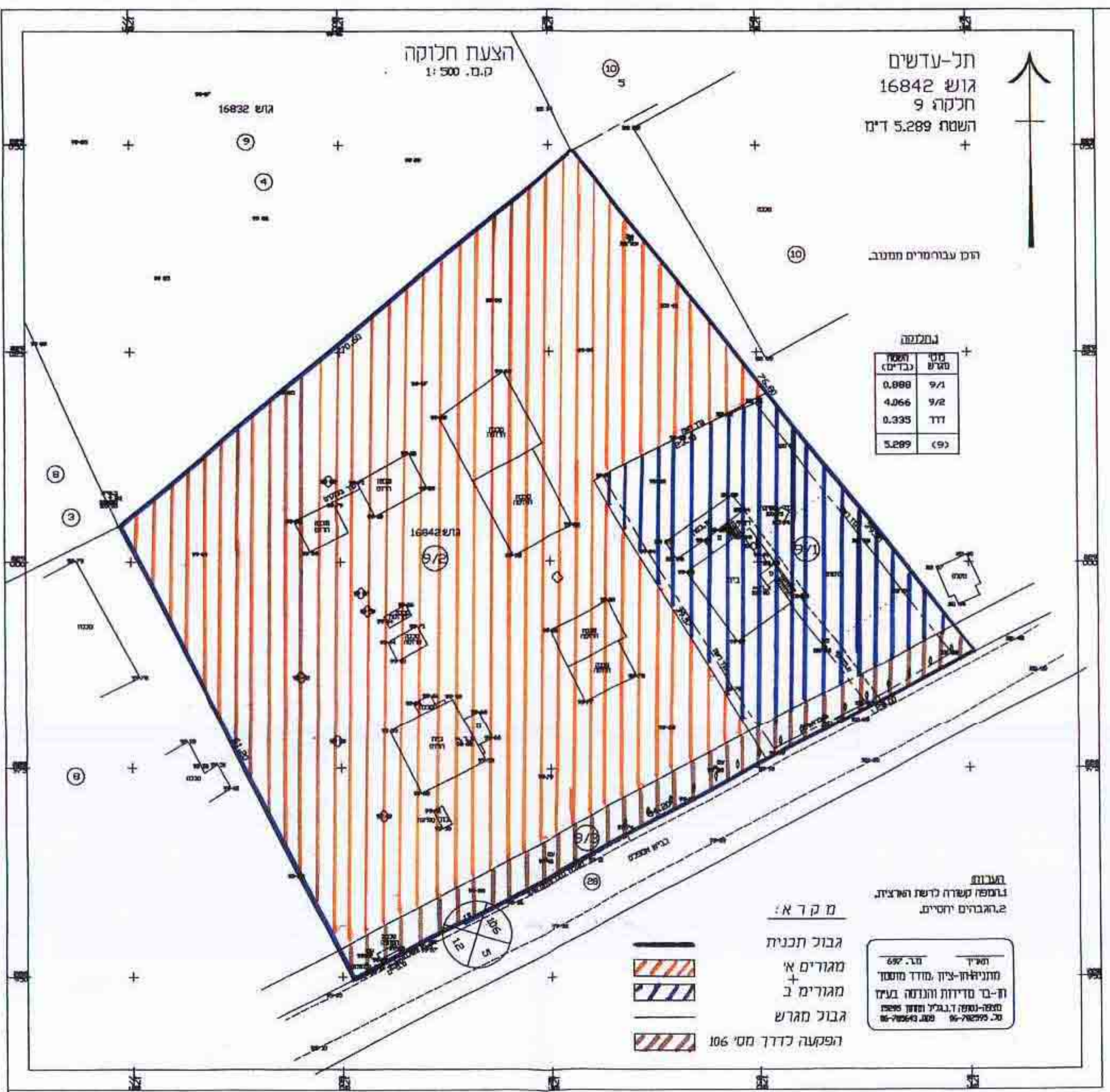

מחוז הצפון
 מרחב תכנון יזרעאלים
 מאזורית עמק יזרעאל
 תכנית מפורטת מס'

שינוי כמגורים י"ב בחלק ממגרש מגורים י"א «נחלה מס' 4»
 שינוי לת.מ. ג/מב/54
 היזום: מרים ממנוב ומושב תל - עדשים 19315
 בעל הקרקע: מנהל מקרקעי ישראל «נצרת עובית»
 עורך התוכנית: אדרי' מיכל ארנט ק. רמות מנשה 19245
 פ"ק. 04-9895789
 פ"ק. 04-9895727
 גוש 16842, חלקה 9.
 שטח 5.289 ד'
 ק.מ. 1:500
 תאריך:
 מיכל ארנט
 אדרי' מיכל ארנט
 רישון מ"ש 3575

טבלת יעודים ושטחים

| תכנית מוצעת | מצב קיים | | | |
|-------------|----------|---------|-----------|---------|
| | יעוד | שטח | %מכל השטח | שטח |
| מגורים א | 4.954 | 93.67% | 4.066 | 76.88% |
| מגורים ב | - | - | 0.888 | 16.79% |
| דרך | 0.335 | 6.33% | 0.335 | 6.33% |
| סה"כ | 5.289 | 100.00% | 5.289 | 100.00% |

אתור המקום ק.מ. 1:10000

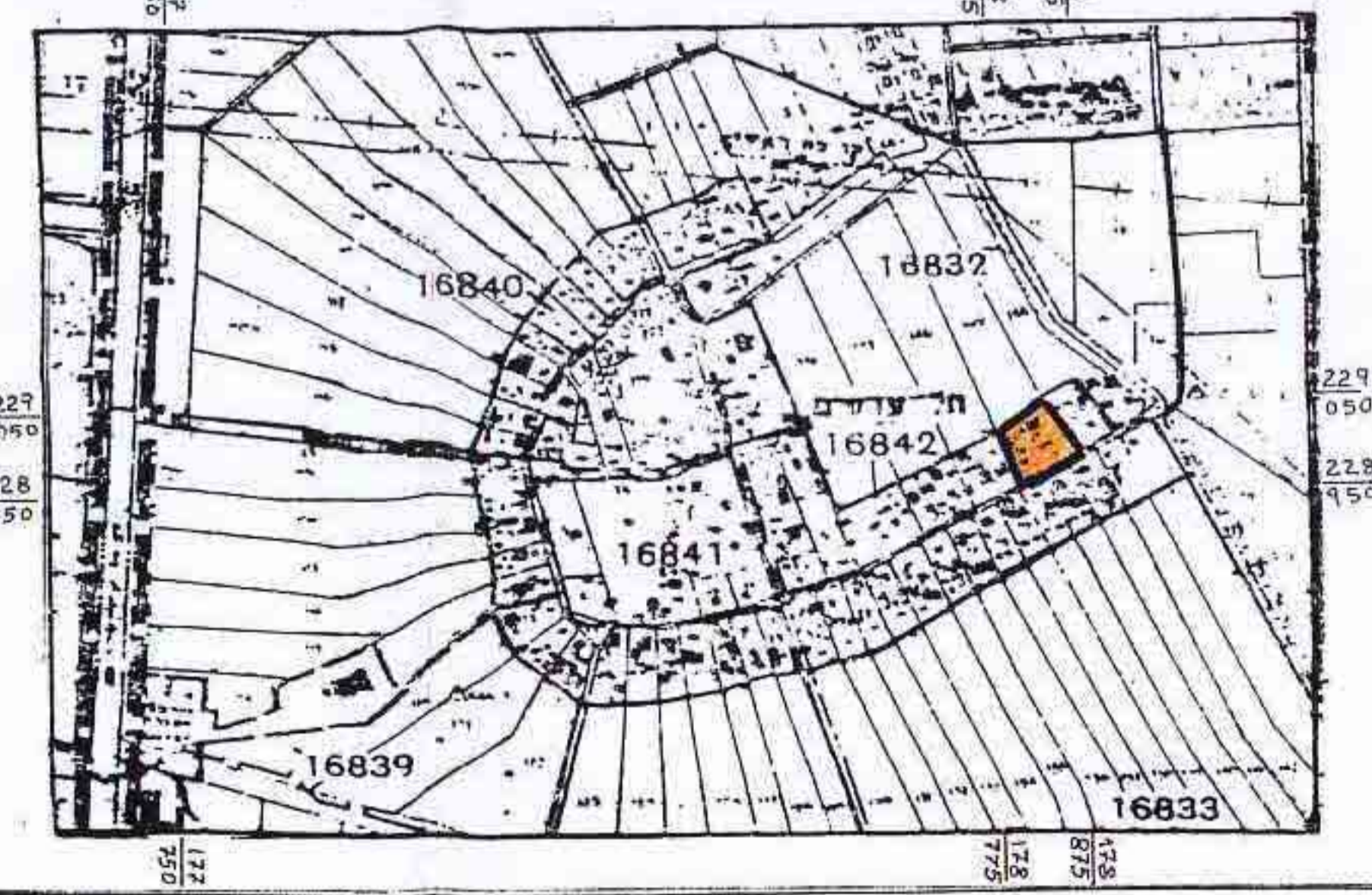

הצבעות
 נוספה משרד רשות והצטיין.
 ג.ה.ג.ב.ר.מ. יח"מ.
 סמל: 68
 היזום: מרים ממנוב ומושב תל - עדשים 19315
 בעל הקרקע: מנהל מקרקעי ישראל «נצרת עובית»
 עורך התוכנית: אדרי' מיכל ארנט ק. רמות מנשה 19245
 פ"ק. 04-9895789
 פ"ק. 04-9895727

מקרא:
 גבול תכנית
 מגורים א
 מגורים ב
 גבול מגרש
 הפקעה כדרך 106 מס'