

מ.א. 6030/2 - 186 - 187 - 188 - 189 - 190
 תכנון מקומי
 הגליל העליון

מחוז : הצפון
 כפה : צפת
 ישוב : חוות ורד הגליל

תכנית מפורטת מס. 6030
חוות ורד הגליל

מהווה שינוי לתכנית מפורטת מס. 569/ג
 שטח התכנית : 140.6 דונם

גוש	חלקות
15641	חלק 4, חלק 7, חלק 9
15641	חלק 2, חלק 9, חלק 10
15642	

עורך התכנית : תרצה ורד לסקס אדריכלים
 מגיש התכנית : יהודה אבנ
 כנל הקרקע : מנהל סקרק ישראל
 תאריך : נובמבר 1986
 קב"מ : 12600

חתימת מגיש התכנית :
 חתמו על חלוקת עניינם

חתימת כנל הקרקע :

חתימת עורך התכנית :

דוד לסקס
 תד"ר 21 רמת השרון
 3751

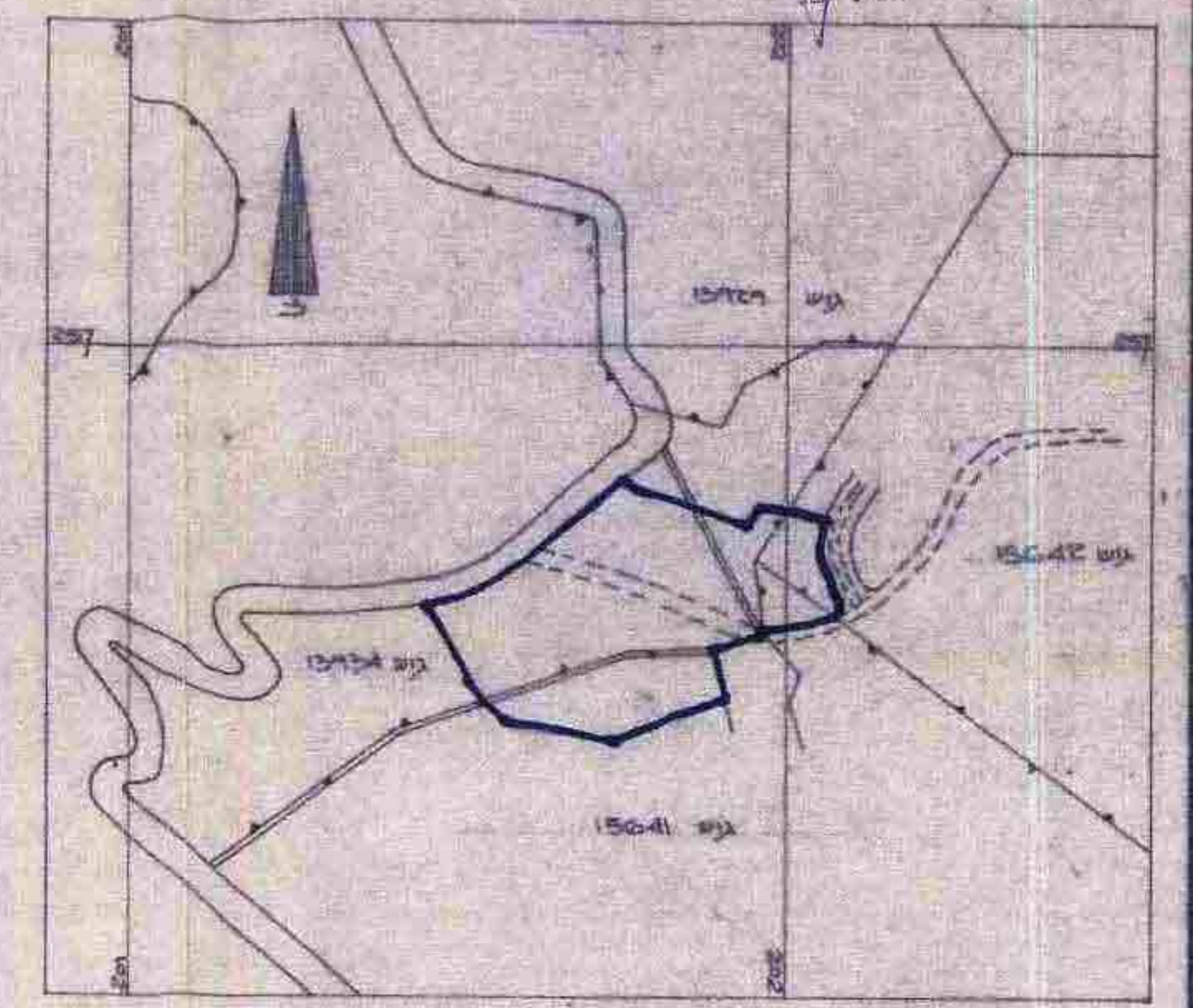

תרשים הסביבה 1:10,000



תכנית מפורטת 1:2500

- מקרא :**
- גבול התכנית
 - שטח חקלאי
 - משקי נצר
 - שטח לתחנת
 - שטח פרט פתוח
 - כביש קים
 - כביש מוצנע
 - מס. דרך
 - קו בגן
 - חובב דרך
 - מלפפור
 - גבול גוש
 - גבול חלקה קיפוט או מולצת ומספרה
 - גבול חלקה לביטול ומספרה
 - מבנה קדם

טבלת יעוד שטחים (בקטעים נגזרו גרפית)

מס. חקקה	יעוד השטח	שטח דונם	שטח כדונם	אחוז	שטח מ"ר	מספר חלקות
4 (3)	חקלאות	49,500	35	-	-	-
5 (1, 2, 4)	תחנת	13,600	31	10%	5140	-
12, 11, 10, 9	משקי נצר	9,400	7	-	5140	300 מ"ר למק"מ
15, 8, 7, 6	שטח פרט פתוח	25,800	18	-	-	-
15	כביש קים	10,300	7	-	-	-
14	כביש מוצנע	2,000	1	-	-	-
	סה"כ	140,600	100%			

משרד המבנים ונוף צפון
 תחילת התכנית תשתי-1980
אישור תכנית מס. 6030
 היעדה המוצהרת לתכנון ולבניה היעילה
 ביום 25.9.89 - אשר את התכנית
 יו"ר המועצה המקומית

חוק תכנון ולבניה 1965
 הועדה המקומית לתכנון ולבניה
 הגליל העליון
 מס. 6030
 תעודת לועדה מחינת לתכנון ולבניה
 עם המלצה להפקדה
 13-11-89
 בתאריך
 מנכ"ל מועצה

הודעה על אישור תכנית מס.
 מורסמה בילקוט הפרסומים מס.
 מיום