

חוק לתכנון ובניה 1965  
 יצדה מסודית לבניה ולתכנון ערים  
**יזרעאלים**  
 ת.ד. 9087  
 19.11.95  
 יושב ראש הוועדה

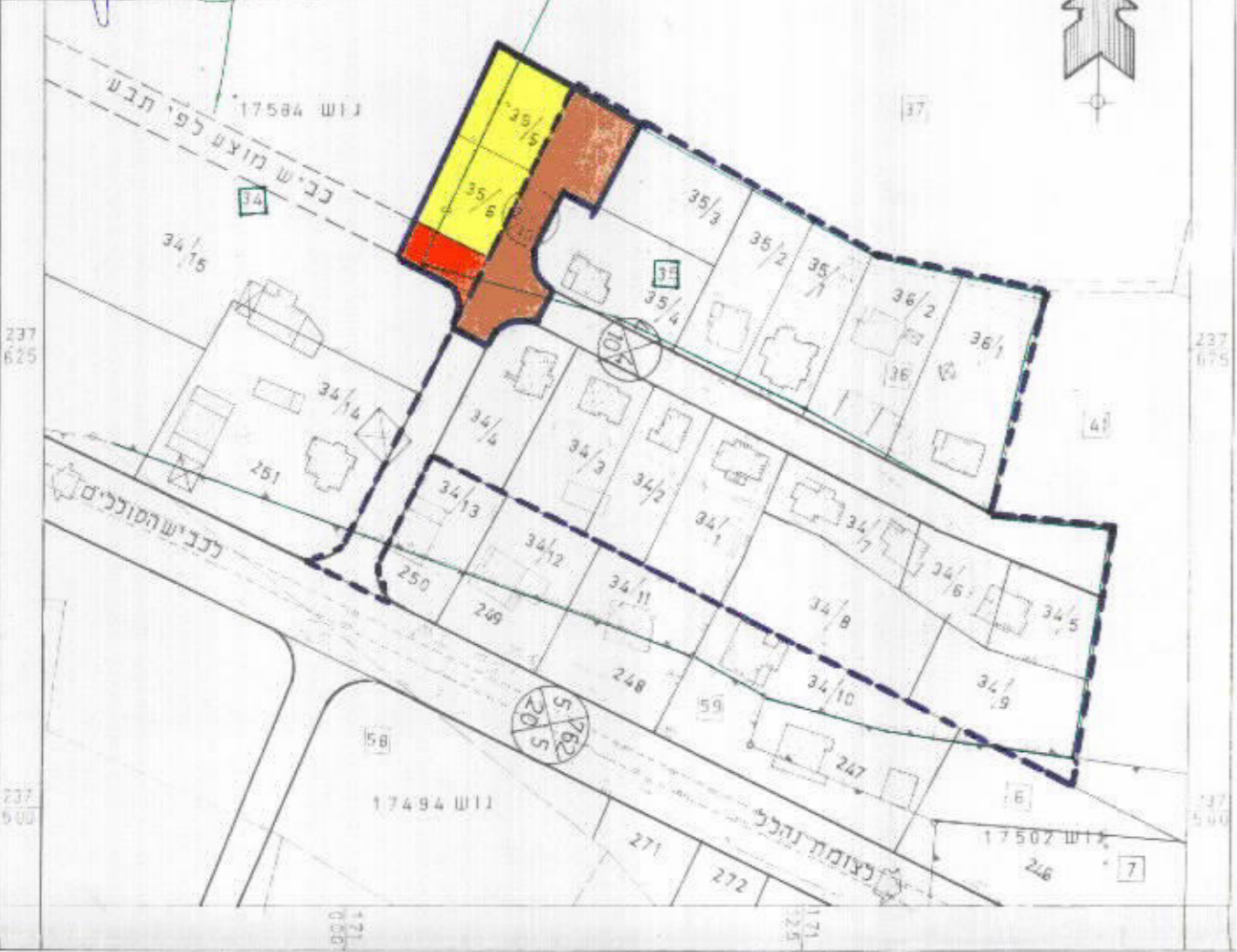

מצב מוצע ק.מ. 1/1250

שני לחכניה מס' א/2510 ומס' א/1707



מצב קיים ק.מ. 1/1250

בהתאם לתכנית מס' א/2510 ומס' א/1707

**טבלת שטחים**

יטור העסק	השטח אר"י בדונם	השטח אר"י סה"כ	אחוז	אצב סומם
שטח סאדורים א	1.30	1.30	50%	50
דרכים	1.10	42%	1.30	50%
שטח חנייה	1.50	58%	1.30	50%
סה"כ שטח רחובות	2.60	100%	2.60	100%

שרת  
 התכנון פורסם על השרים מרדכי סוכסך  
 בשאר פארום מס' רעיון 690 בצרת סה"כ 1966-66-06  
 חלופה

מחוז הצפון  
 מרחב תכנון מקומי - יזרעאלים  
 תחום שיפוט מועצה אזורית - עמק יזרעאל  
**תכנית מתאר מס' ב/9087 שנוי ייעוד** — שטח חקלאי למבורים המהווה:  
**שנוי לתכנית מפורטת מס' ב/2510 ותכנית מתאר מס' ב/1707 המאושרת - זרזיר.**

- המקום : בית זרזיר - ישוב בואמיס  
 גוש 17584 חלקים מחזקות 35,34
- יזום התכנית : עומד בואמיס - קיבוץ בית אורן - טל: 04/307342
- בעל הקרקע : ממד עוד בואמיס - זרזיר
- עורך התכנית : בשארה האני ואד' ארוב שבתאי  
 משרד לאדריכלות והנדסת בנין  
 נצרת 18023 ת.ד. 2114 טל: 08-57498
- השטח זיירות : חבנה אחד למגרש הבולט 8 יח' זייר.  
 בתכנית
- שטח התכנית : 2.60 דונם
- התימות : יזום התכנית בעל הקרקע עורך התכנית
- תאריך : בשארה האני  
 משרד לאדריכלות והנדסת בנין  
 מס' רשיון 2367  
 גמיה-טל 573496

- מקרא :**
- בבזל בוש דחום
  - בבזל תכנית מס' ב/2510
  - בבזל תכנית מס' ב/1707
  - בבזל חלקת רשותנו המערכת
  - מסגרת חלקת יסון
  - שטח חנייה
  - שטח מבנים א
  - יזום קיימת ומאושרת
  - יזום ו/או הרחבה מוצעת
  - מס' הדוד
  - מבנים קדמיים מינימיים
  - רחוב דוד

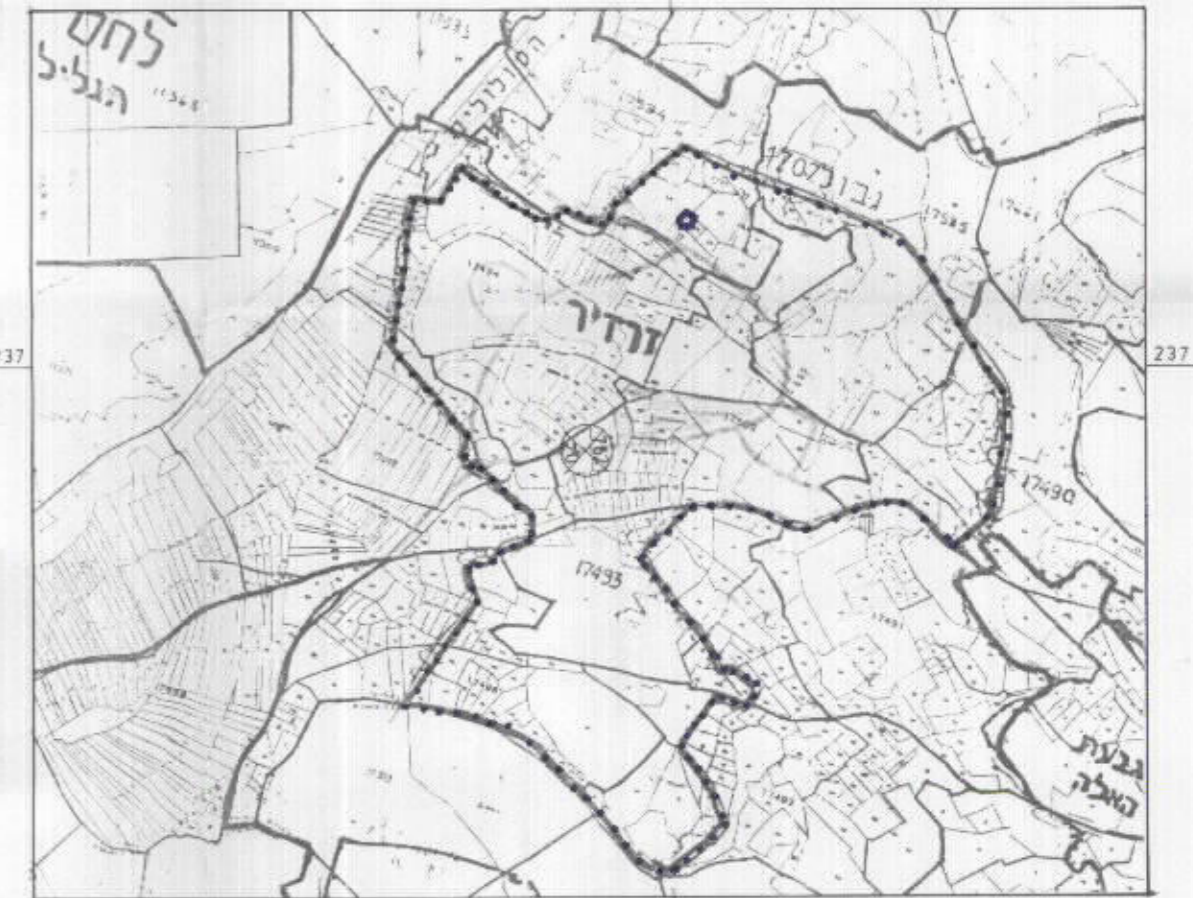

תרשים הסביבה 1:10000

משרד המניס מחוז הצפון  
 יזום התכנון והבניה השכיח - 2005  
 אישור תכנית מס' א/2510  
 תעודה השתוות לתכנון לבניה החליטה  
 פיום \_\_\_\_\_  
 סמכיל לתכנון יזיר חוליה הממונת

יזום על אישור תכנית מס' ב/9087  
 אישור תכנית מס' ב/9087  
 פיום 30.10.99  
 זרזיר

הזרזיר על אישור תכנית מס' ב/9087  
 פיום \_\_\_\_\_  
 כליהן \_\_\_\_\_  
 הממונת פקדים פיום \_\_\_\_\_