

מ.א. 5436/ג - תכנון בית 30

מחוז הצפון
מרחב תכנון מקומי - הגליל המזרחי

תכנית מס' ג/5436
יעוד שטח לתחנת תדלוק
"דרך מגדל - מאד"

ק.מ. 1:2500

המקום : גוש 15603 חלקים מחלקות א, ב, ו, ז, ח, ט, י

יוזם התכנית : זיד בלעז - מאד

בעל הקרקע : זיד בלעז ובעלים פרטיים אחרים

עורך התכנית : אילי נחלה - אדריכל - נצרת

שטח התכנית : כ- 3.750 דונם

תימונת : יוזם התכנית / עורך התכנון

תאריך : 20.11.91

Handwritten signature

בעל הנכס

התוכנית תוכנית תשתית חקיקה 1985
המטרה היא להגדיל את שטח התחנה
המקום "הגליל המזרחי"

התוכנית נכנסה לתוקף ביום 20.11.91
התוכנית נכנסה לתוקף ביום 20.11.91
התוכנית נכנסה לתוקף ביום 20.11.91

משרד הפנים מחוז צפון
תוכנית תכנון מקומי - תשנ"ב-1985
אישור תכנית מס' 5436
התקנה התחוללה לתכנון ולצורך תחילת
ביום 20.11.91
אשר את התכנית

מקרא

- גבול תחומי
- אזור הקבע
- שטח לתחנת תדלוק
- יעוד
- הגדרת חוק
- מחוזות קולוניאליים
- מחוז ונדרי

תרשים הסביבה ק.מ. 1:10,000

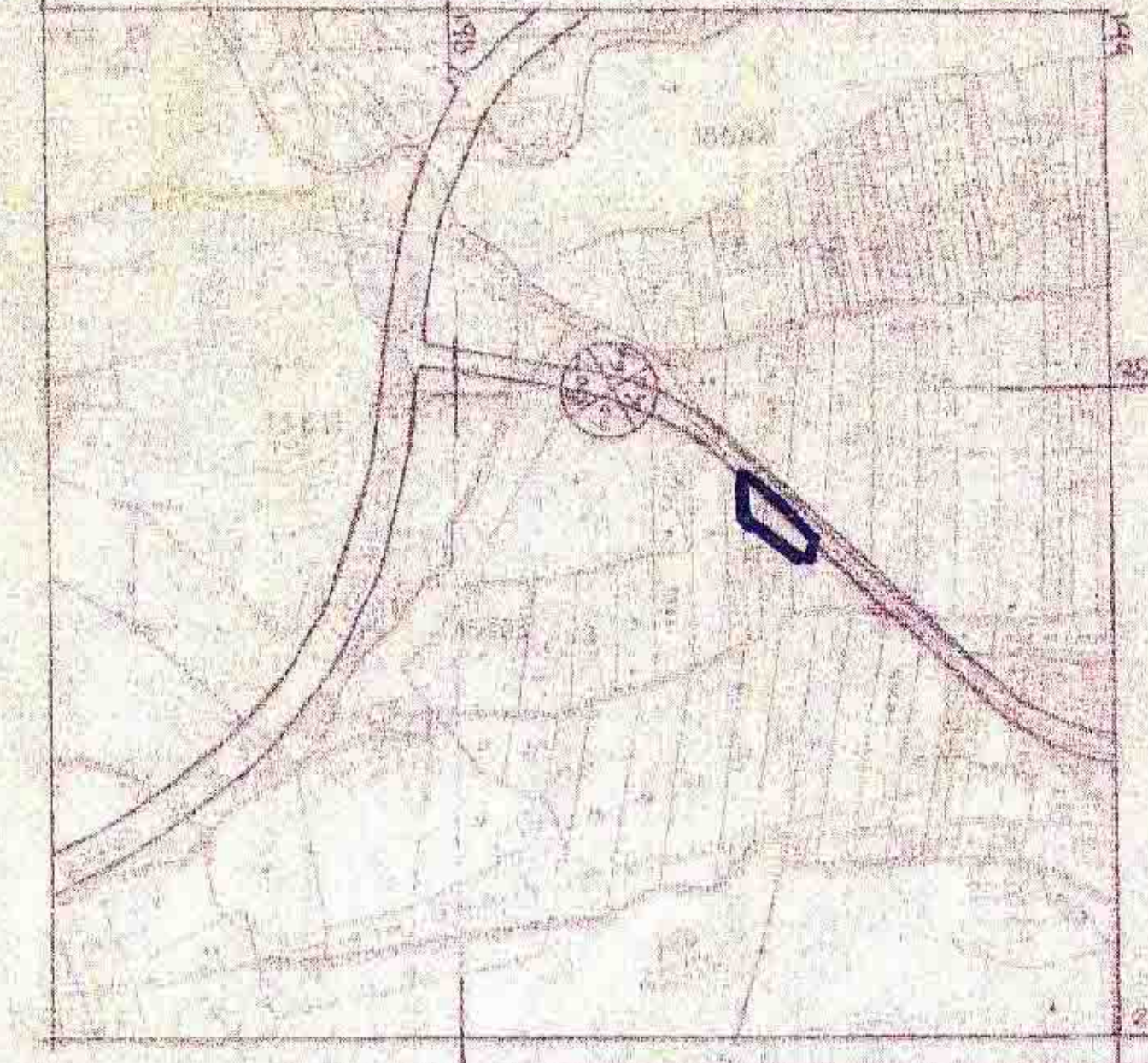

פרטים שחוקרי

השטח	השטח	השטח
627	2,560	תחנת תדלוק
373	1,400	תחנת נדון
100	3,750	שטח התכנית

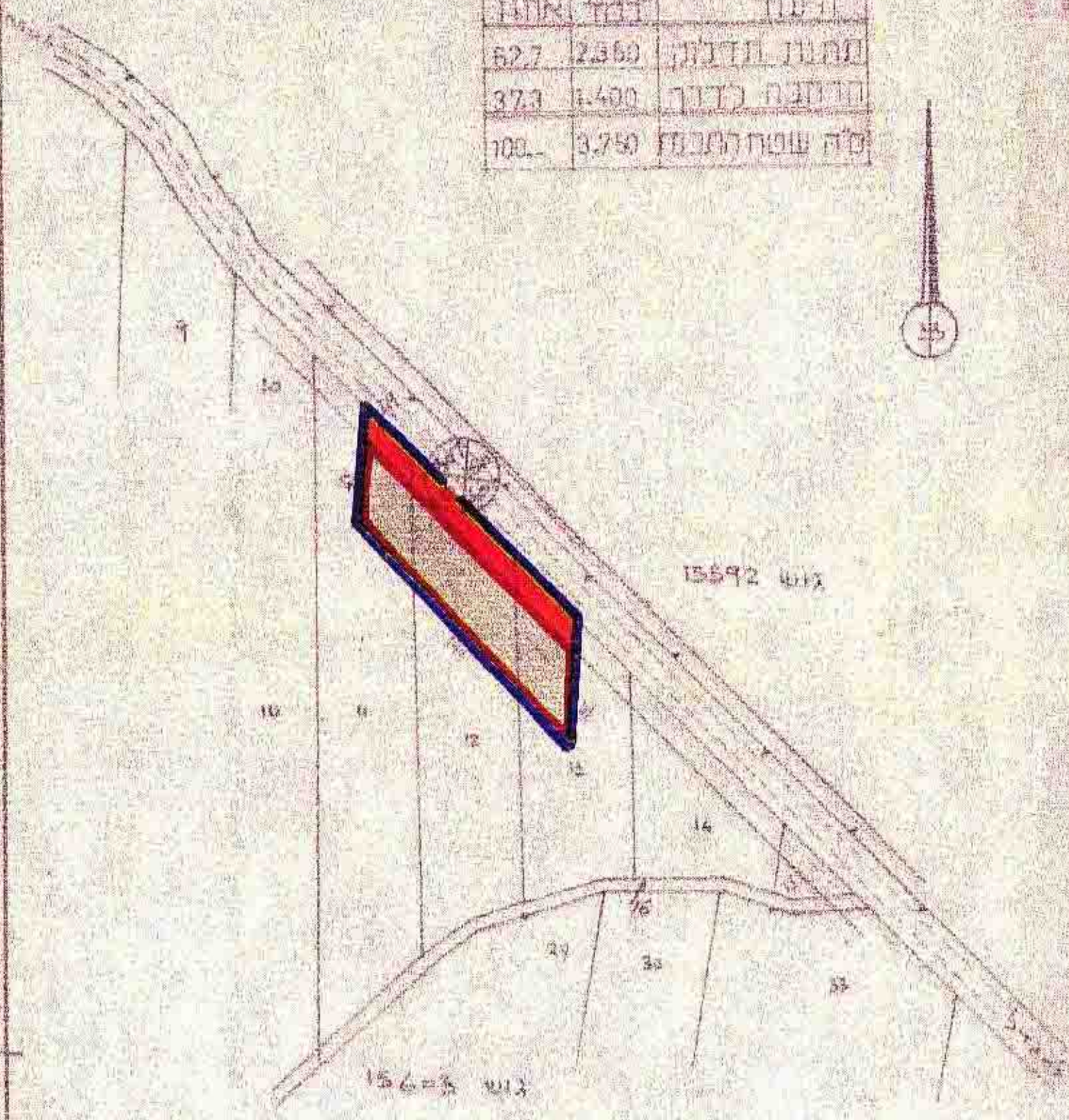

תכנית מס' 5436
ק.מ. 1:2500

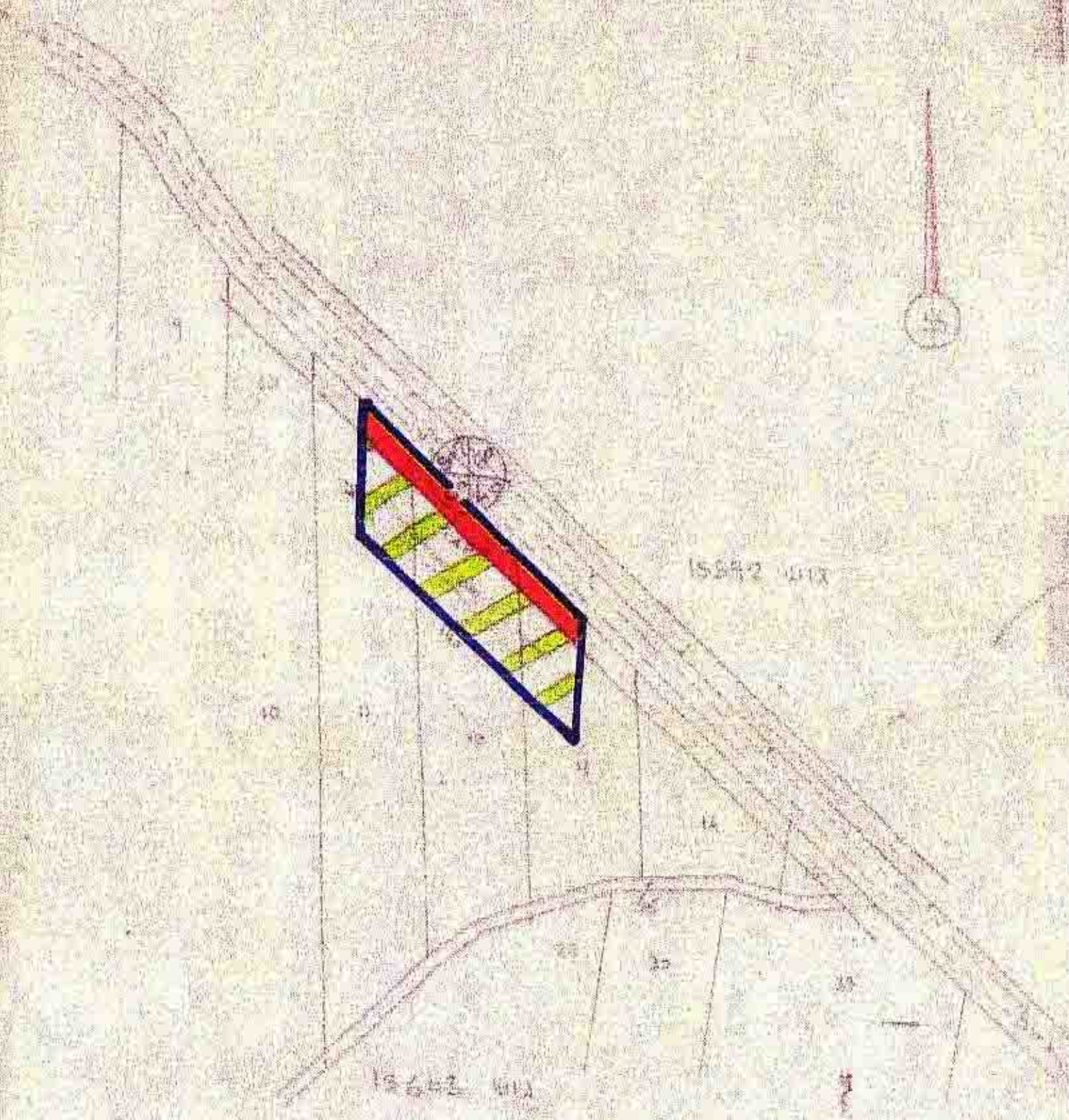

תכנית מס' 5436
ק.מ. 1:2500