



מחוז הצפון

מזרחב תכנון מקומי "לב הגליל"
תכנית מספר ג/2206
דיר הנא

המהווה שניו לתכנית מפורטת מס'ג/6804-בהפקדה

יוזם התכנית: מ.מ.ר

עורך התכנית: מ.מ.ר

בעל הזרוע: ק.מ.ר

שטח התכנית: 75440 מ"מ

מחושב במספרת המחשב

משרד המניס מחוז הצפון
חוק התכנון והבניה תשכ"ח - 1948
אישור תכנית מס' 2206
תאריך: 22.6.91
מחוז הצפון

גוש	חלקות	חלקי חלקות
19412		39,16,15
19414		4

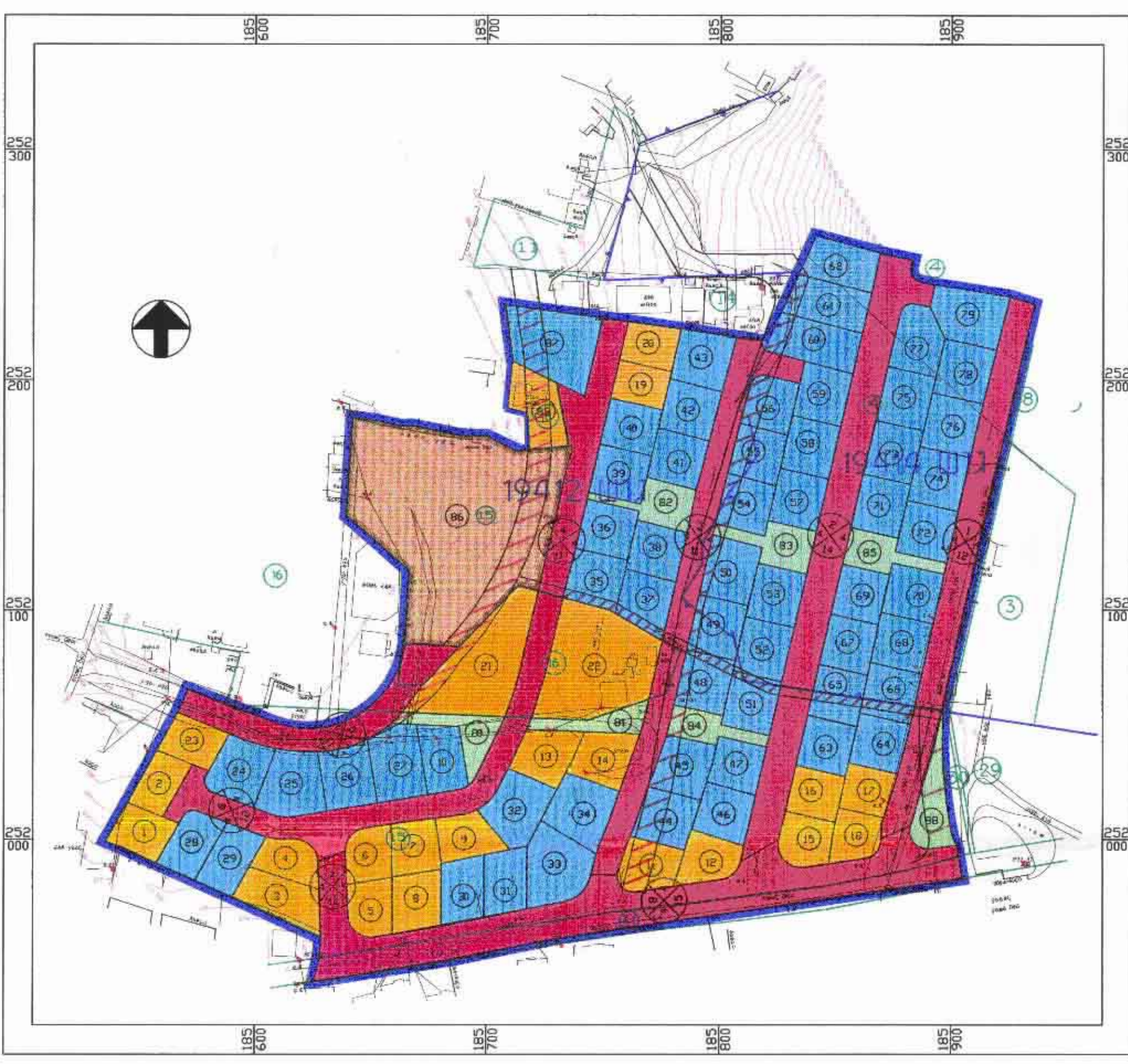

תכנית מצב מוצע ק.מ. 1:1250

- בתיקון 19
- גבול התכנית
 - דרך מוצעת
 - צבורי פתוח
 - בניני צבור
 - מגורים א
 - מגורים ב
 - דרך לביטול
 - דרך נהלכי רגל
 - חקלאי
 - מספר חקיקה
 - מספר מגרש
 - מספר גוש
 - גבול מגרש
 - גבול חקיקה
 - גבול גוש
 - מספר דרך
 - מחוז דיר

מצב מוצע

ייעוד שטח	סריכ שטח	% שטח ככלי
אזור דרך מוצעת	20500	27.4
אזור צבורי פתוח	3220	4.3
אזור מגורים ב	31810	42.3
אזור בניני צבור	6350	8.5
אזור מגורים א	13560	17.5
סריכ שטח התכנית	75440	100

מצב קיים

ייעוד שטח	סריכ שטח	% שטח ככלי
אזור דרך מוצעת	11382	14.8
אזור מגורים א	49326	65.5
אזור צבורי פתוח	3674	4.9
אזור בניני צבור	7725	10.3
אזור דרך לנהלכי רגל	733	1.0
אזור חקלאי	2600	3.5
סריכ שטח התכנית	75440	100

החתימות:

תרשים סביבה ק.מ. 1:10000

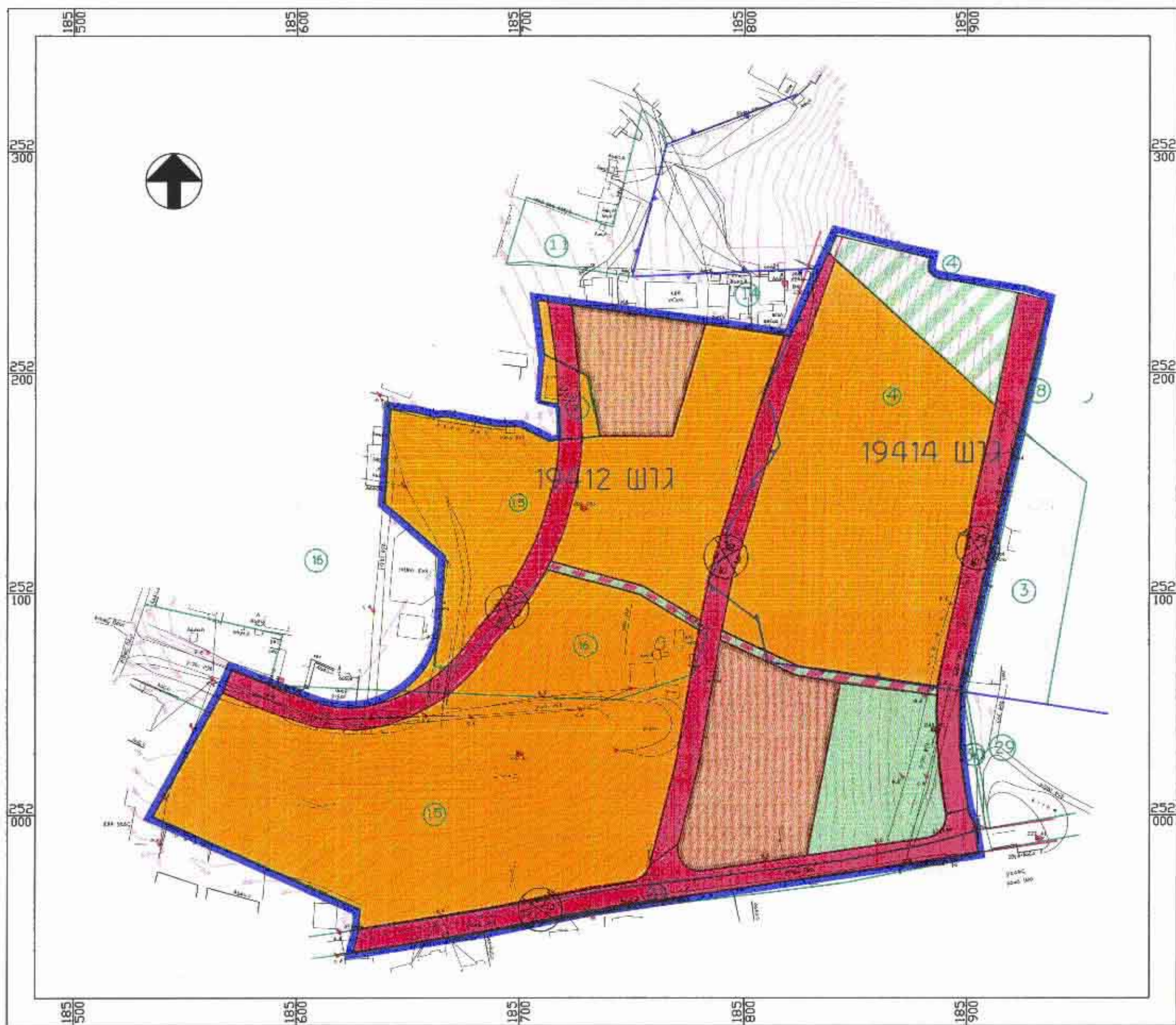
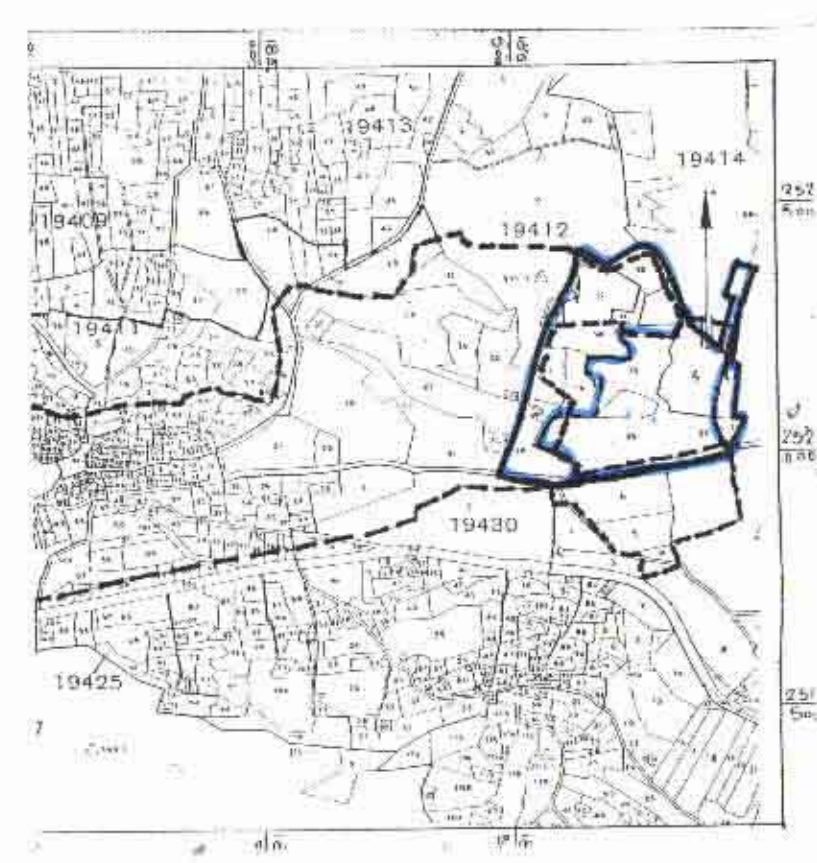

תכנית מצב קיים ק.מ. 1:1250