

חוק התכנון והבניה התשכ"ה - 1965  
 משרד המגורים והתשתיות  
 חוק התכנון והבניה התשכ"ה - 1965  
 משרד המגורים והתשתיות  
 תאריך: 23/11/72  
 מספר תכנית: 19272  
 נושא: תכנון תשתיות

תשרים מצורף לתכנית מס' מד/מח/9352  
 שתי לתכנית מס' א/7279  
 ייעוד שטח לאזור מגורים א'  
 קנה מידה 1:500

גוש 19271 חלקה מחלקה 39 (דדד)  
 גוש 19272 חלקה מחלקה 23  
 שטח התכנית 3,748 דונמים (מידה גרפית)  
 חילי אחוזד איבהים אבו צלאח  
 מסכניו - ז"ל  
 יום התכנית - אבו סלאח וליד חלאד ת.ד. 1715  
 סכניו: מל" 06745598 - היודש  
 מגיש התכנית - אבו סלאח וליד חלאד ת.ד. 1715  
 סכניו: מל" 06745598

עורך התכנית - יצחק לייבוויץ ארד ומתכנן ערים  
 הנד"ב 121 בדרם ונה כרכו 37071  
 המקום: מל" 06376254 בקט: 06271210

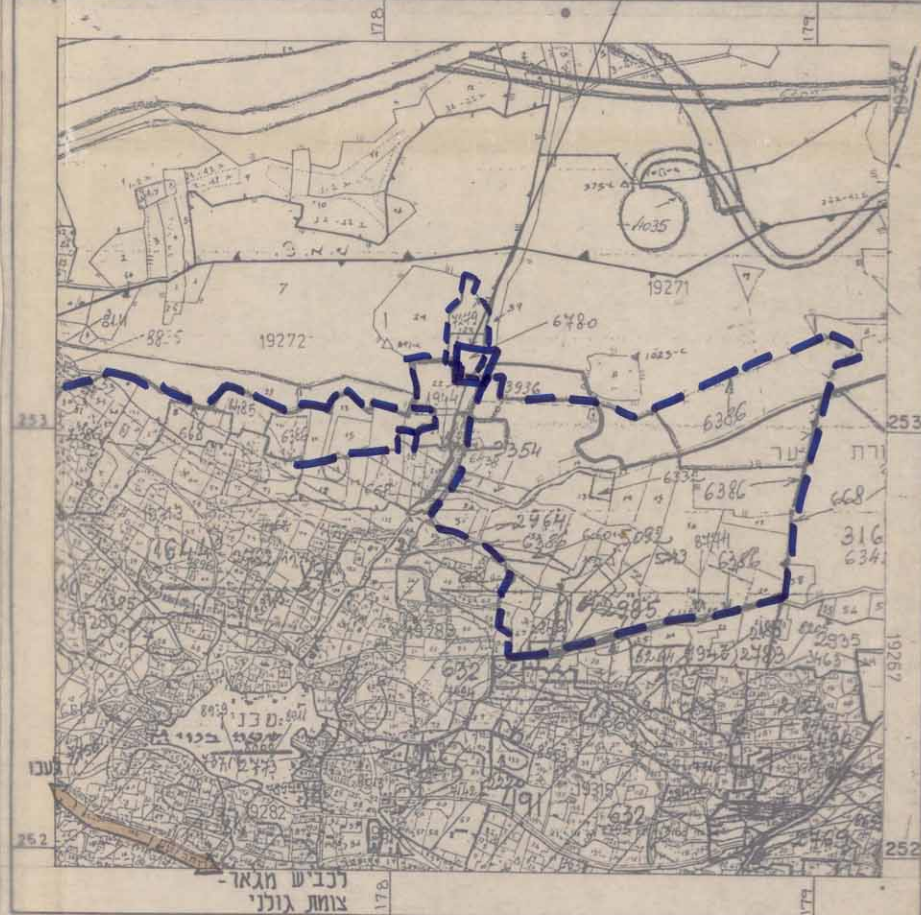

מפת האזור קנ"מ 1:10,000

מחוז: הצפון  
 נפה: לבנו  
 המקום: חכניו  
 גוש: 19272  
 חלקה: 23, 39 (ד"ר)  
 הוכן עבור:

תשרים סביבה קנ"מ 1:2500  
 מצב תכנוני קיים ומאושר

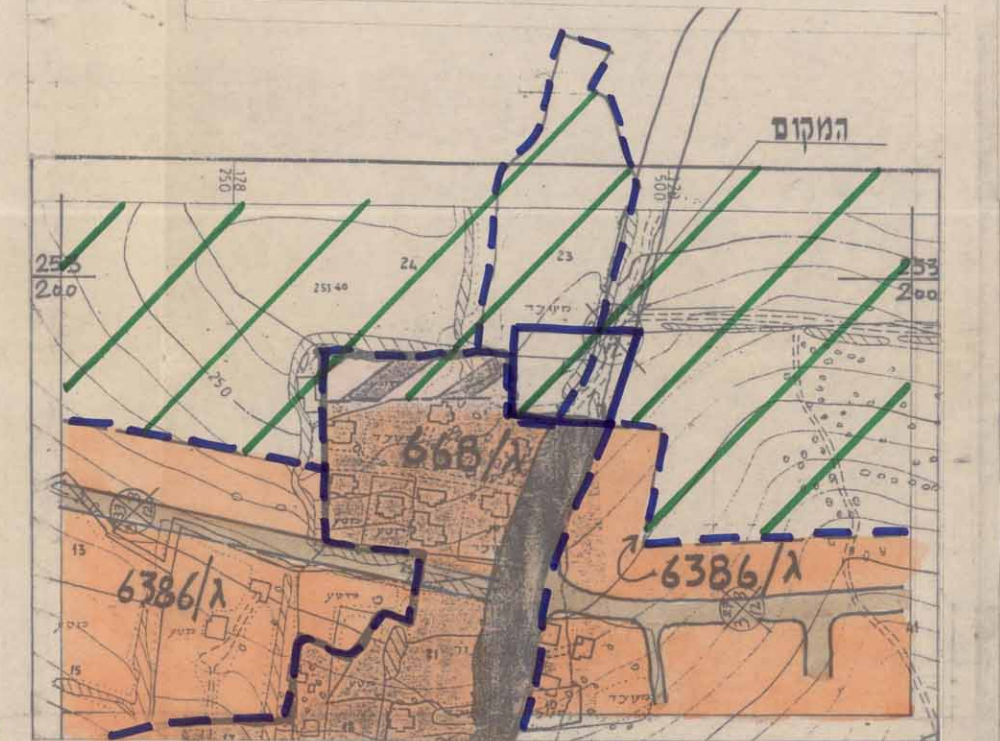

חלקה	מס' חלקה	שטח	מס' חלקה	שטח
23/1	111.042	3,000	23/2	14.062
23/1	111.042	3,000	23/2	14.062 (23)

מקרא מצב תכנוני קיים  
 אזור תקלאי  
 גבול התכנית המוצעת  
 גבול תכנית קיימת ומאושרת  
 גבול גוש  
 גבול חלקה

טבלת השטחים - מצב מוצע

האזור	מח"ד	%
אזור מגורים א'	1,500	40.02
דרכים	0,808	21.56
שפ"פ	1,440	38.42
סה"כ	3,748	100.00

עובלת שטחים - מצב קיים	מח"ד	%
אזור תקלאי	3,748	100.00
סה"כ	3,748	100.00

הערות:  
 1. תכנית זו מתבססת על מכת גוש רישום מס' 19271  
 2. הגבהים הם יחסיים לרשת הגבהים הארצית.

תשרים חלוקה קנ"מ 1:500

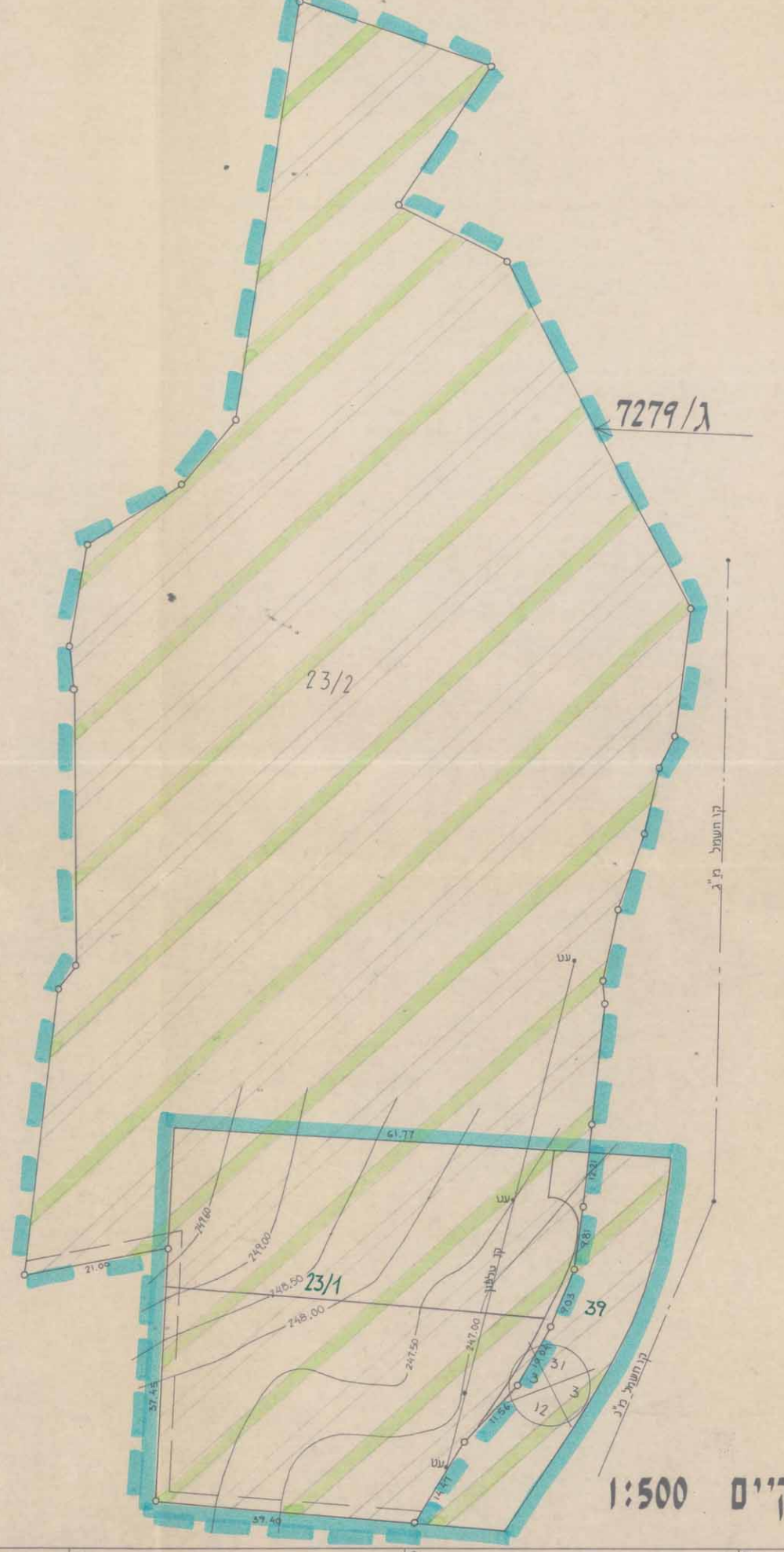

מצב תכנוני קיים 1:500

מ ק ר א

גבול התכנית  
 אזור מגורים א'  
 גבול תכנית מאושרת  
 דרך מוצעת  
 מספר דרך  
 קו בנין  
 רוחב דרך  
 גבול תכנית מאושרת  
 שטח פרטי פתוח  
 גבול גוש  
 גבול חלקה

תכנית מוצעת לאזור מגורים 1:500

תכנית המגרש קנ"מ 1:250

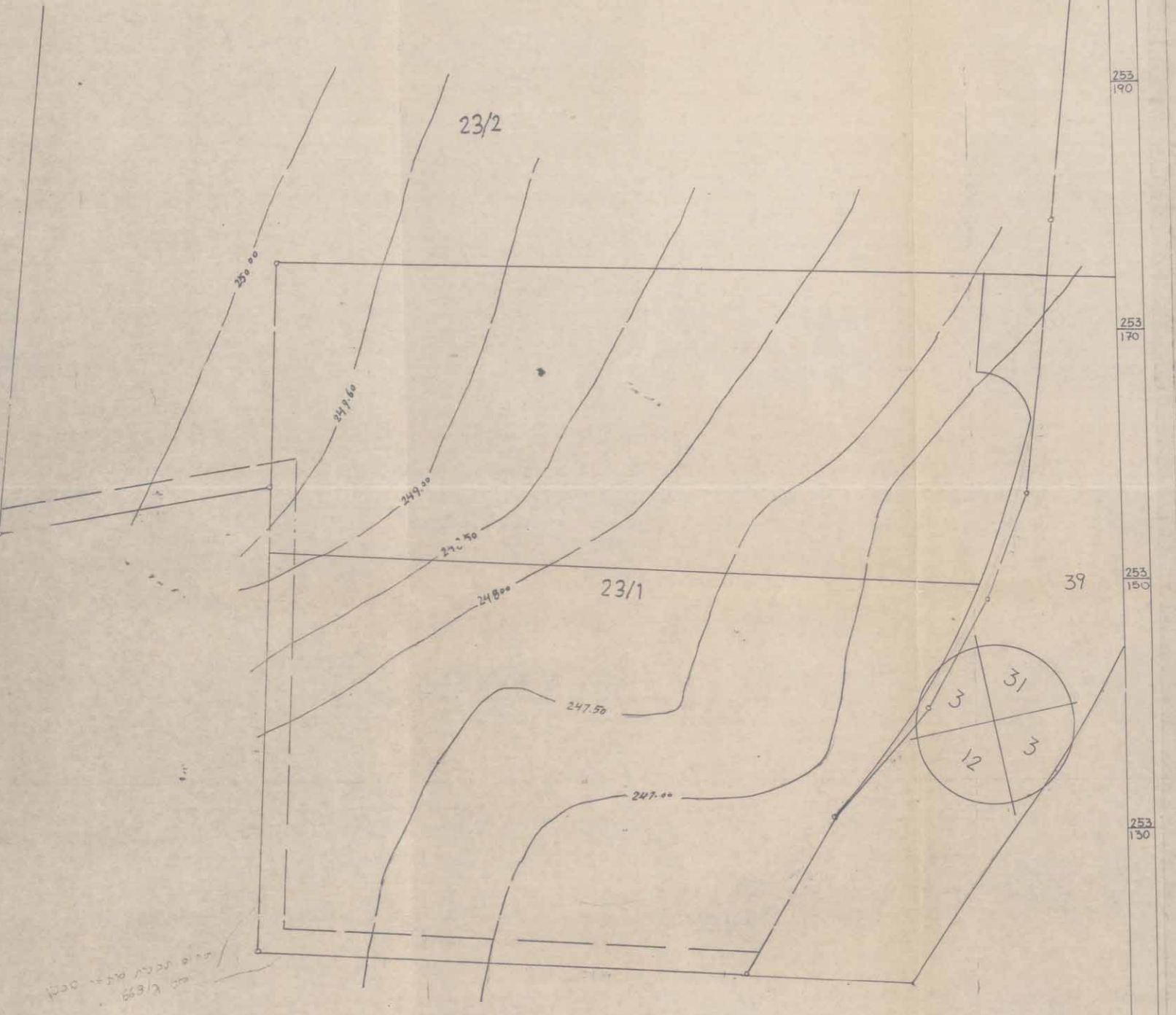

קטום חאלד מהנדס ומודד מוסמך ד"מ 714  
 סכניו: ט ל 06742141  
 תאריך: 22-7-72  
 חתימה