

83ח
27/12/95

מרחב תכנון מחוזי צפון
מרחב תכנון מקומי מוא"ז משגב
תכנית מפורטת מס. ג 8618 למגורים בכפר מנוף

מנוף

חוק התכנון ובניה
ועדה המקומית לתכנון ובניה
מס' 8618/ג
תעודת המקומית בשיבתה
מיום 27.94
על הפקדת התכנית הקבועה לעיל
מתחם היעדר
יחיד היעדר

ק"מ. 1:1000
תאריך 30.6.94

המהווה שינוי לתכנית מתאר מס. 5268 שבתוקף
שטח התכנית: 17.33 דונם
היוזם: מנוף כפר שיתופי להתיישבות חקלאית בע"מ
בעל הקרקע: מנהל מקרקעי ישראל
המתכנן: סקיפ טרייסמן - אדריכל רח' שלוש 30, תל אביב, טל: 527852-03

מס. גוש	מס. חלקה	חלקה מחלקה
17675	1	2

יעוד שטחים	סימון	שטח קודם ד'	שטח חדש ד'	שטח %
איזור מגורים		7.50	8.50	49.04
שטח ציבורי פתוח		8.57	7.23	41.71
כבישים וחנויות		1.26	1.60	9.25
סה"כ		17.33	17.33	100.00

דרך לביטול

- גבול התכנית
- גבול גוש
- גבול חלקה
- מספר חלקה רשומה
- מספר בערש
- מספר הדרך
- קו בנין
- רוחב דרך

מס' 8618/ג
תעודת המקומית בשיבתה
מיום 23.8.95

הודעה על אישור תכנית מס' 8618/ג
מס' 1546
מס' 2062/40

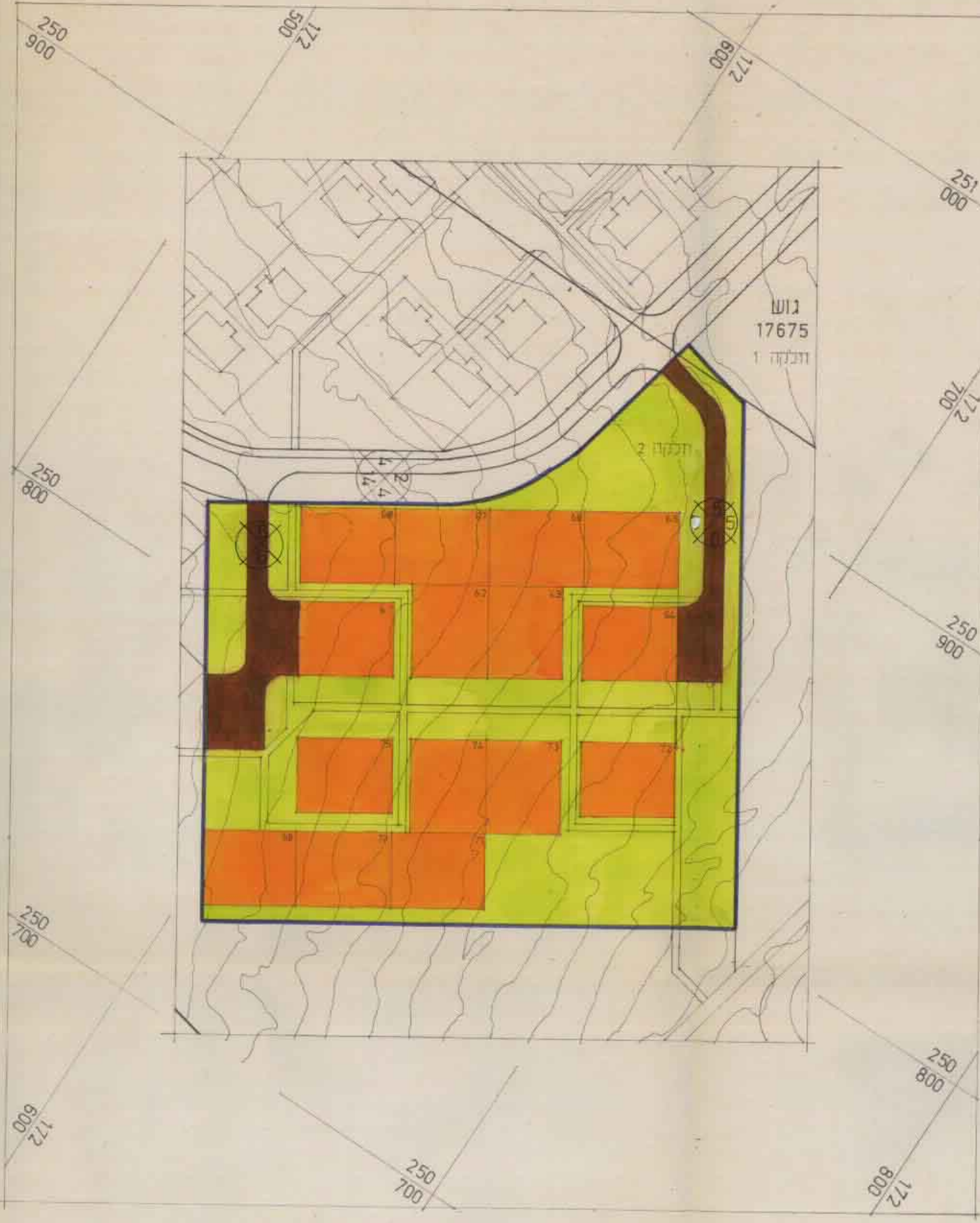
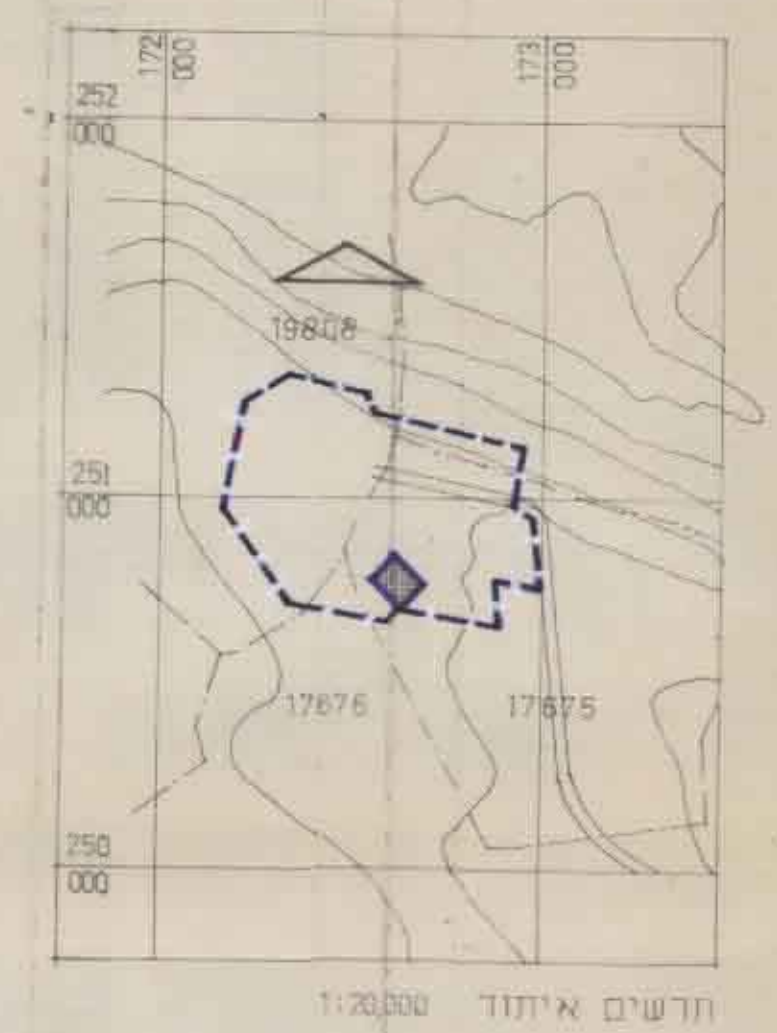
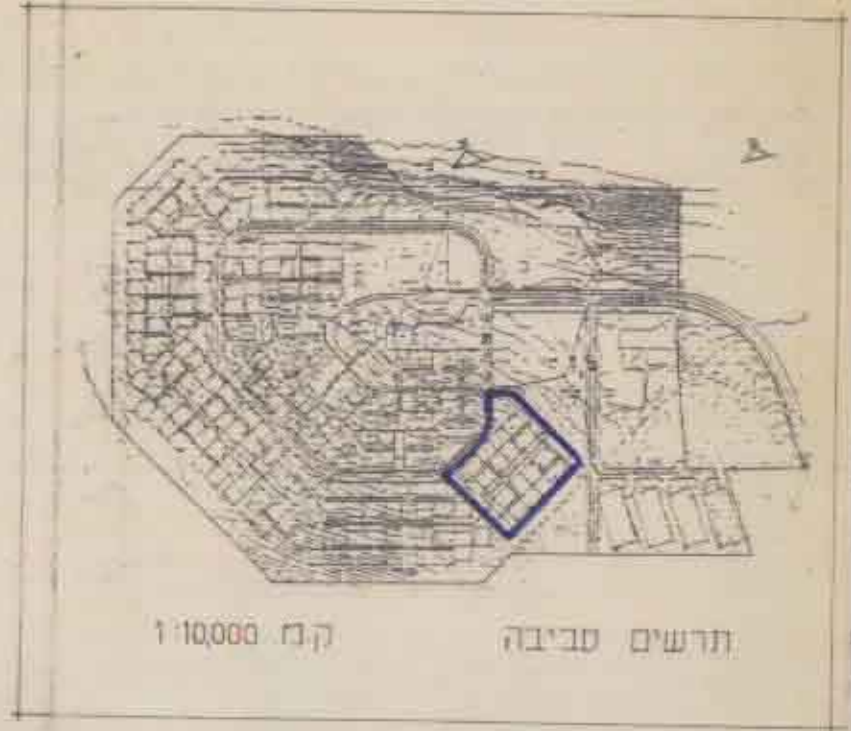

מצב קיים תכנית מתאר מס. ג 5268

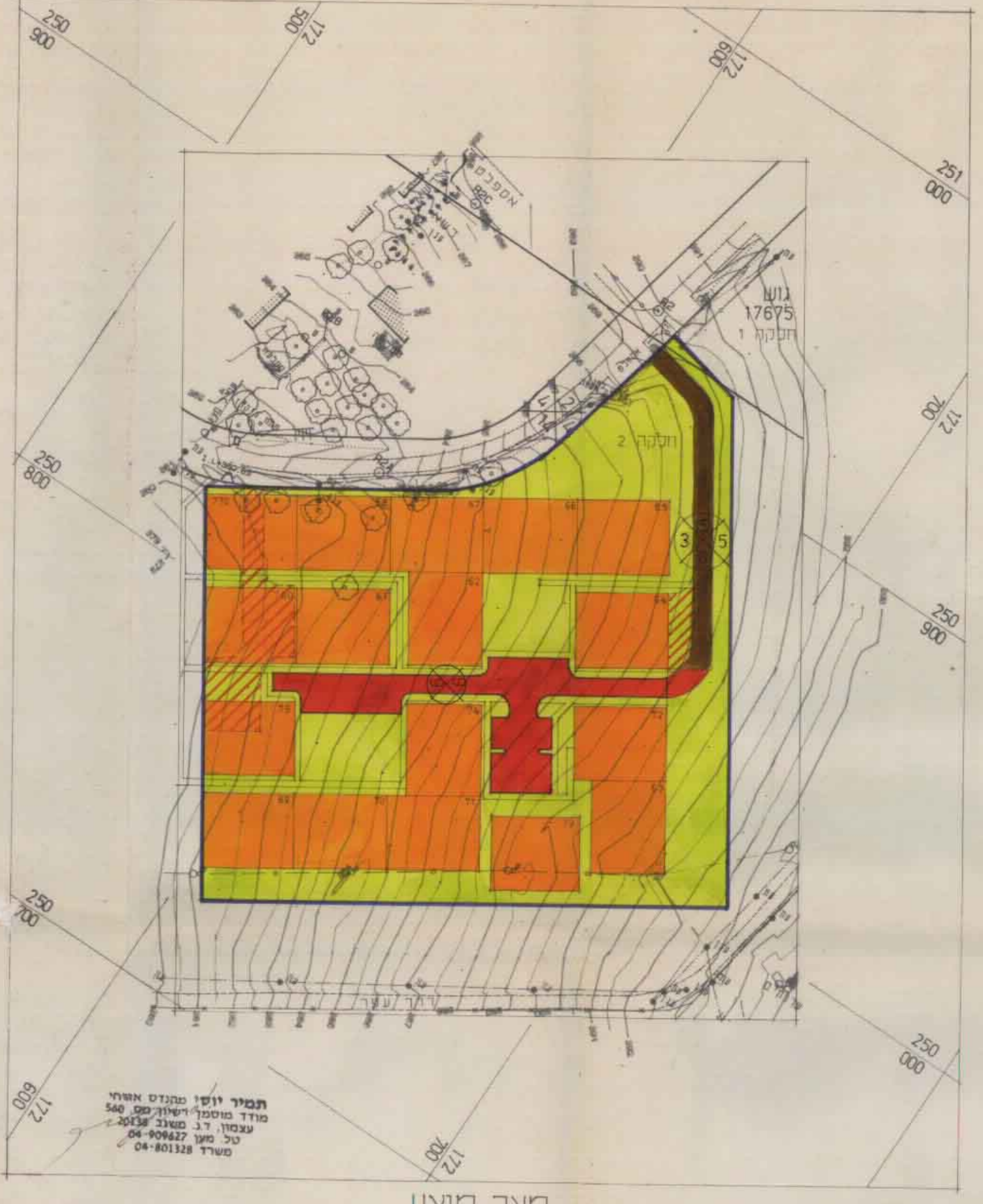

מצב מוצע

תכנון יוסי מנחם ארזי
מו"ד מוסד יישור מס. 560
עצמאי, ד.ר. מנחם 20138
טל. מנוף 04-809622
04-809622
04-809622

מנוף
כפר שיתופי להתיישבות חקלאית בע"מ