

# מרחב תכנון מקומי "אשרי" תכנית מפורטת מס' ג/3326

מחוז: מוצצה אזורית  
 הצפון: נפה: עכו  
 סולסיצור ובעתון  
 גשר-הזיו ושטח מ.א. סולסיצור (חלק)  
 מינהל מקרקעי ישראל  
 מינהל מקרקעי ישראל  
 גושים בשלמות: 18192, 18279, 18280, 18275-18277, 18199-18201, 18196, 18195, 18192, 18346, 18345  
 חלקי גושים: 18273, 18271, 18270, 18206-18204, 18202, 18198, 18194-18192, 18358, 18348, 18347, 18342-18344, 18283, 18282, 18278, 18274  
 שטח התכנית: 11570 דונם  
 קנה מדה: 1:10,000

מינהל מקרקעי ישראל  
 הלשכה הראשית  
 1-03-1981  
 מפוי ומדידות

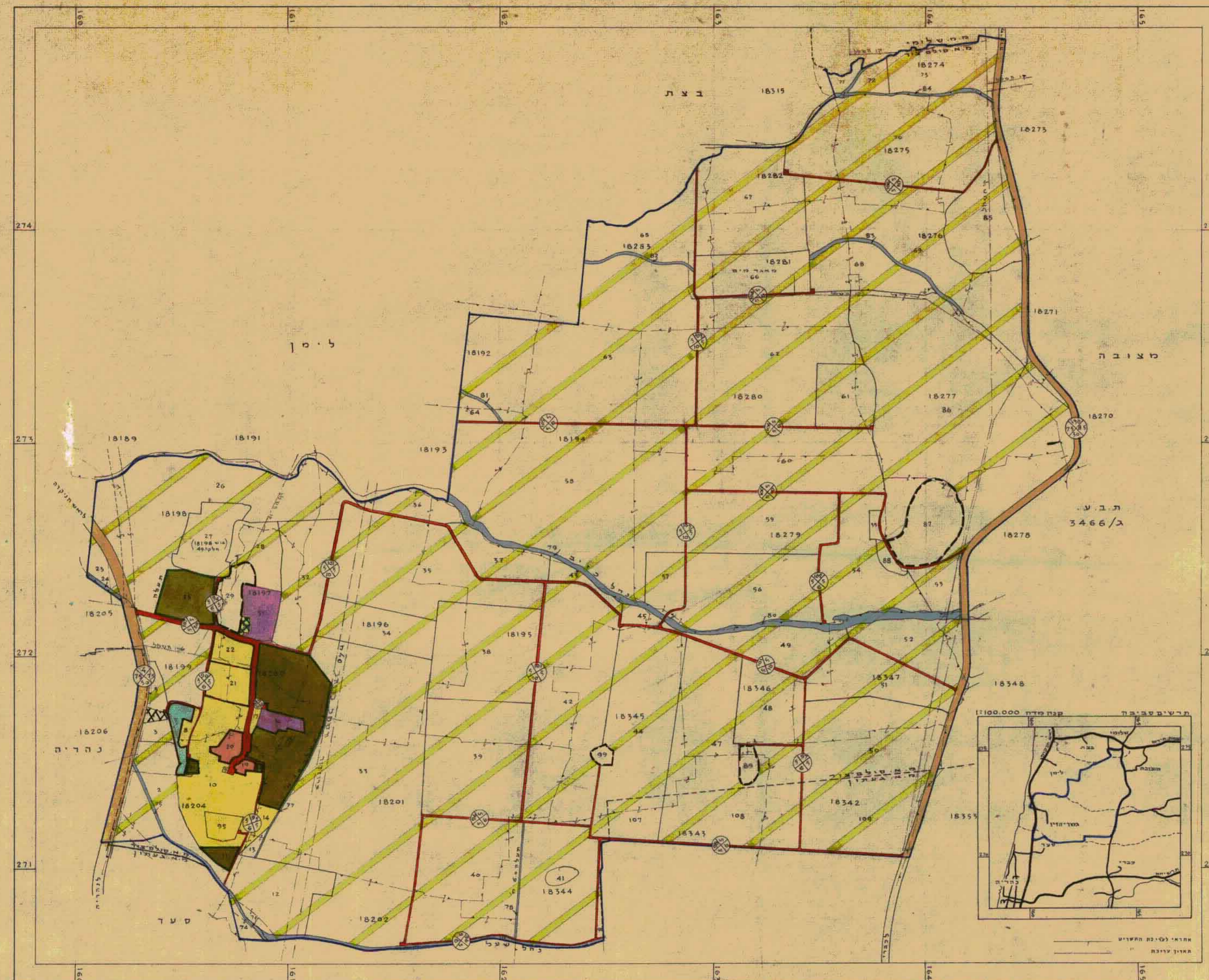

טבלת אזורים

| שטח בריבועים | שטח דונם | אזור              |
|--------------|----------|-------------------|
| 10,251       | 88.6     | הקלמי העובד       |
| 298          | 2.6      | בגני משק          |
| 208          | 1.8      | מגורים            |
| 38           | 0.3      | תעשייה            |
| 22           | 0.2      | מלאכה             |
| 39           | 0.3      | מלונאות ונופש     |
| 21           | 0.2      | ספורט             |
| 26           | 0.2      | בניין ציבור       |
| 28           | 0.2      | מוסד חינוכי אזורי |
| 4            | 0.2      | בית עלמין         |
| 567          | 3.2      | דרכים             |
| 96           | 0.8      | יארדות            |
| 172          | 1.6      | עתיקות            |
| 11,570       | 100.0    | סה"כ              |

- מפת
- גבול התכנית
  - ת.ב.ע. מאושרת
  - שפוט מוניציפאלי
  - גוש ראשון
  - חלקה מוצצה
  - אזור הקלמי
  - מגורים
  - מבני משק
  - תעשייה או תירות ונופש
  - אזור מסחרי
  - מוסד חינוכי אזורי
  - מתקני ניוט
  - מזבלה/בור אשפה
  - בית עלמין
  - עתיקות
  - מנח
  - נהר, נחל, אכז, תעלה ניקוז אזורית
  - מתקני מקורות/באר מים
  - חברת חשמל
  - קו חשמל
  - דלע
  - חניה דלע
  - שומרת טבע
  - מחצבה/אזור כריה
  - דרך גישה
  - כביש ארצי או אזורי
  - מבנה
  - שטח ספורט
  - מספר תחבורה
  - קו בנין מינימלי
  - גובה תחבורה

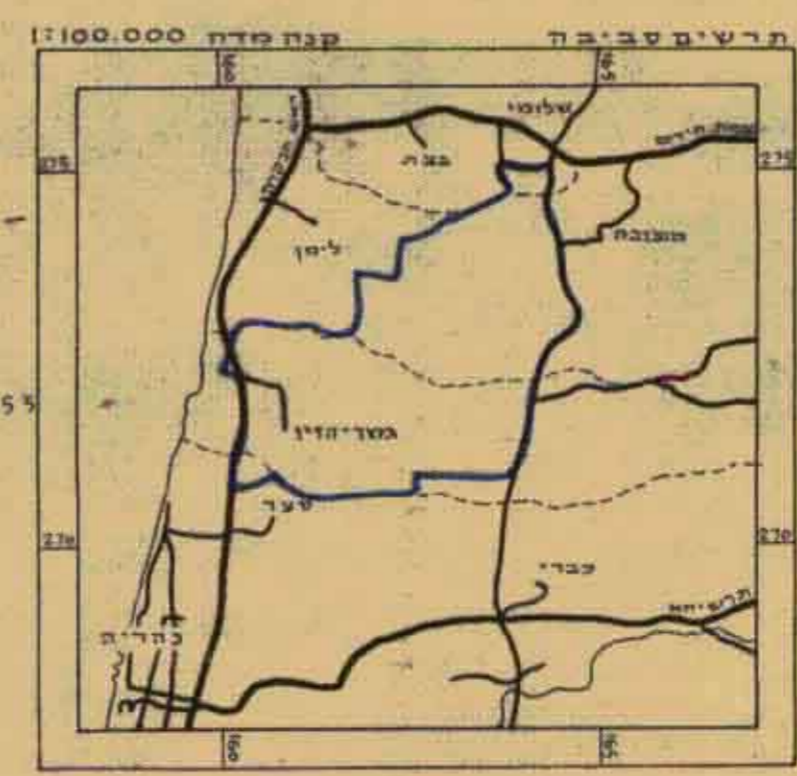

מסדר המונים  
 חוק התכנון והבניה תשכ"ה-1965  
 מרחב תכנון מקומי  
 חבנית מס' 3326  
 תועדה המוצהרת בשיטתה ה-2/1982  
 מיום 12.11.80  
 החליטה לתת תוקף לחבנית המבשרת לעיל  
 סגן מנהל כללי לתכנון וייעוץ עירוני

מסדר המונים  
 חוק התכנון והבניה תשכ"ה-1965  
 מרחב תכנון מקומי  
 חבנית מס' 3326  
 תועדה המוצהרת בשיטתה ה-2/1982  
 מיום 12.11.80  
 החליטה להפסיק את תוקף חבנית המבשרת לעיל  
 סגן מנהל כללי לתכנון וייעוץ עירוני

החיה מס' 3326- מרחב תכנון מקומי  
 תש"ל-1974  
 מס' 2774-1974