

הרשימה הסביבה ק"מ-1:250 מצב מוצע

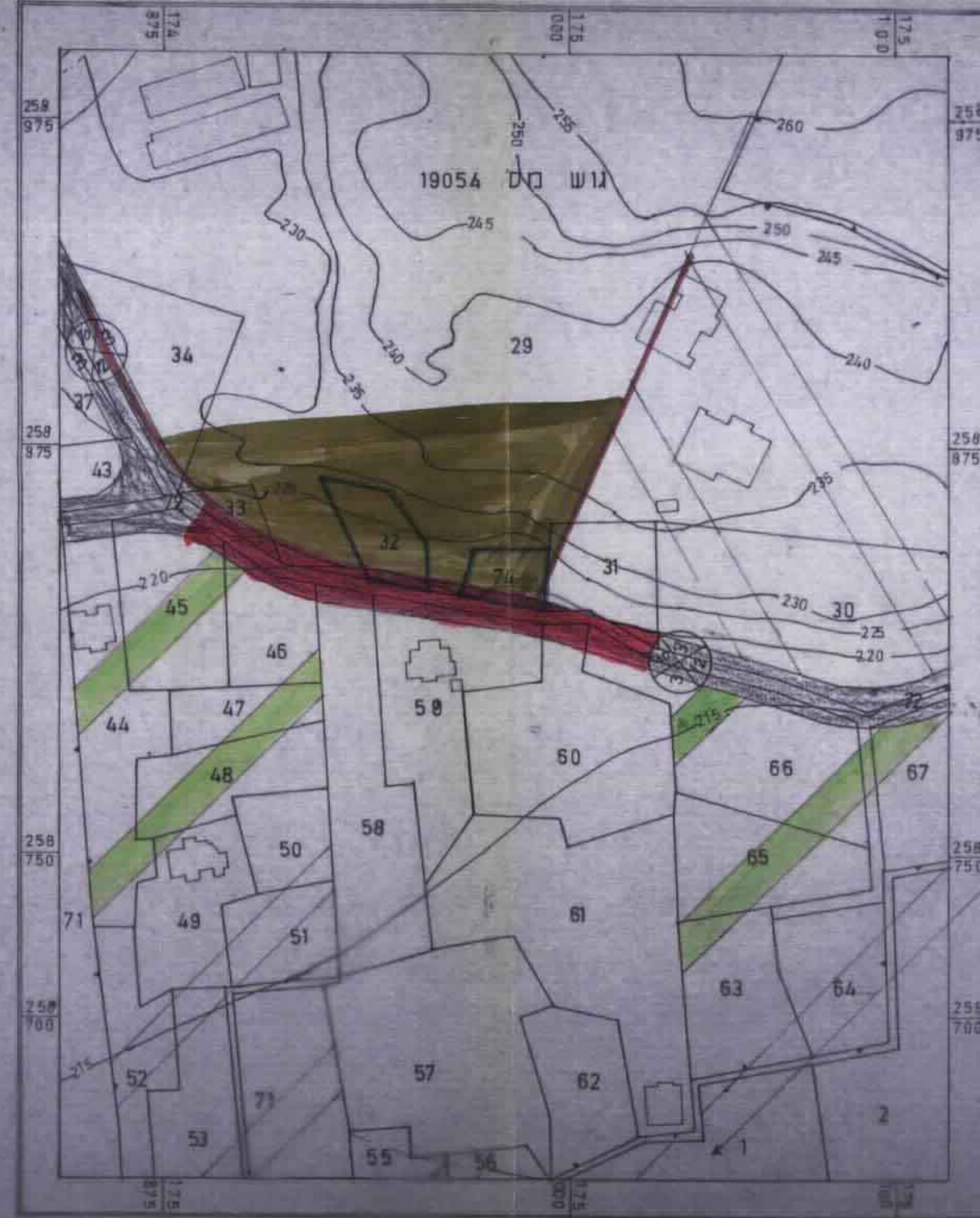

הרשימה הסביבה ק"מ-1:250 מצב קיים

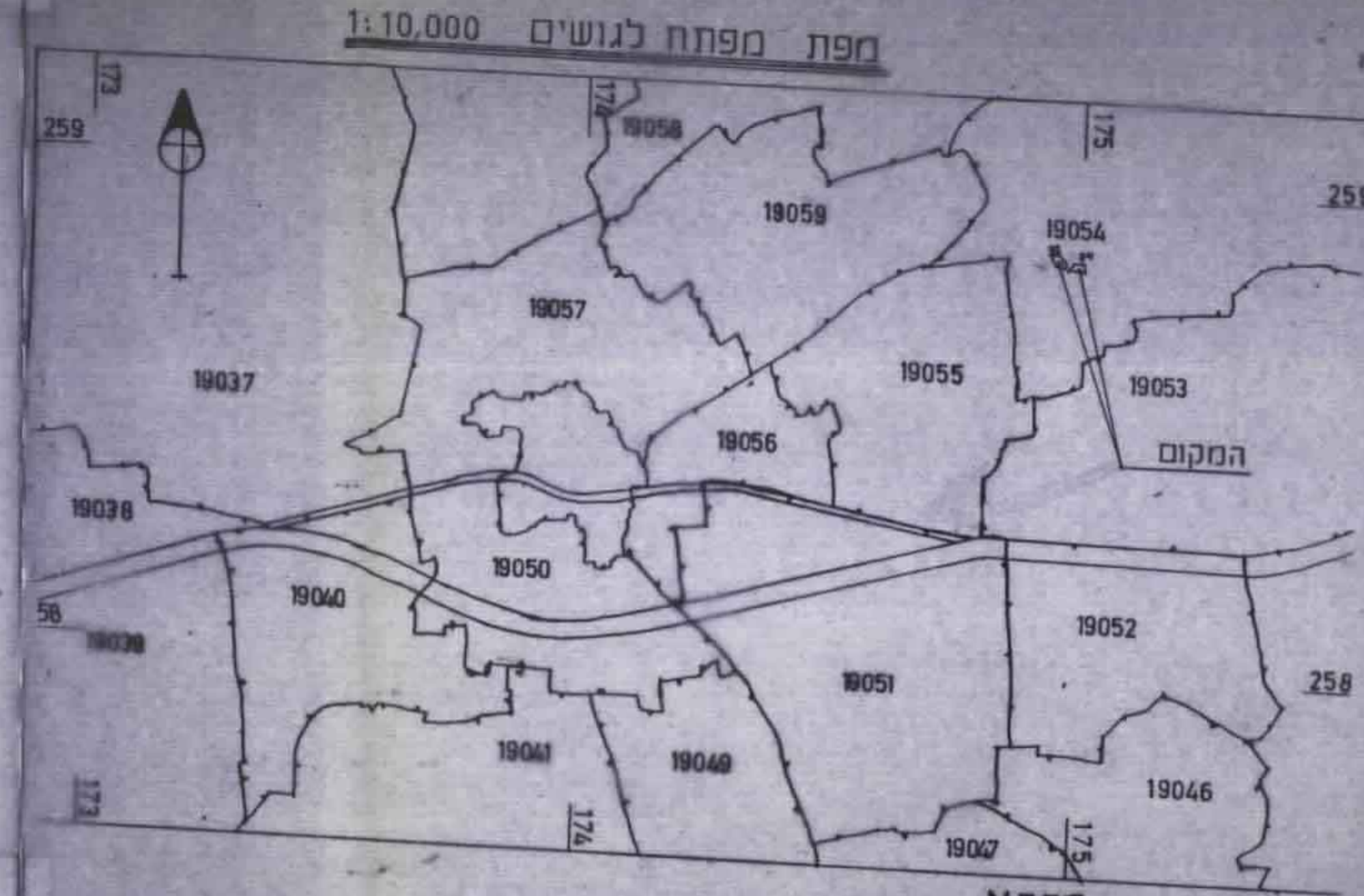

מבט שטחים

אחוז	שטח (כ"מ ²)	יעוד
86%	864	מגורים
14%	142	דרך
100%	1006	סכה

- מקרא**
- גבול תכנית ג/3700
 - גבול התכנית
 - גבול גוש
 - קו גובה
 - אזור חקלאי
 - אזור מגורים ב'
 - דרך קיימת
 - דרך מוצעת או הרחבת דרך
 - שטח לבנין ציבור
 - מס דרך
 - קו בנין
 - רוחב דרך

מחוז הצפון

מרחב תכנון מקומי הגליל המרכזי

תכנית מס 4839/ע

שם התכנית: שינוי לתכנית מתאר ג/3700

חוק התכנון והבניה תשכ"ח 1965
 חוק המוקדמות לתכנון ובניה הגליל המרכזי
 תכנית מס 4839/ע
 תמונת המוקדמות בשיבת מס 5192
 מיום 28.5.92 חלופה להחליף על פני תכנית המקומה לע"ל

מגד-אל כרום
 גוש - 19054
 חלקות - 74 + 32
 שטח - 1006 מ"ר

חוק התכנון והבניה תשכ"ח 1965
 חוק המוקדמות לתכנון ובניה הגליל המרכזי
 תכנית מס 4839/ע
 תמונת המוקדמות בשיבת מס 5192
 מיום 28.5.92 חלופה להחליף על פני תכנית המקומה לע"ל

יו"מ התכנית

- מ.מ. מגד-אל כרום
 - יאסר נניב מנאע ת"ז-2825696
- בעל התכנית: יאסר נניב מנאע ת"ז-2825696

שורד התכנית: אליאס אל'אס מנהנדס אזרחי

חתימות

היוזמים

בעל הקרקע

השורד

מסד תכנון מקומי
 מוקדמות לתכנון ובניה
 תמונת המוקדמות בשיבת מס 5192
 מיום 28.5.92 חלופה להחליף על פני תכנית המקומה לע"ל