

ת.מ. 7322/א - תכנית - תכנון 7322/א

**מחוז הצפון**  
**מרחב תכנון - מרום הגליל**  
**נפה - צפת**  
**אמירי הגליל**  
**תכנית מפורטת מס' א/7322**  
**המראה שימי לתכנית מס' א/4802**

**המשי:** 15679, 15670  
**החזק:** 74, 49  
**החומר:** דרוו וזחור לין, אגרים, דן כרפ"א 2015  
**המחנב:** נגן א-כ.כ. אדריכ - דשון 31407  
**משרד הפנים מחוז הצפון:** חוק התכנון והמסורת ומסב"מ-100  
**ק.מ.:** 7322/א  
**תאריך:** הועדה המחוזית לתכנון ולבניה לבנות תחל"ט.  
**חתימת:** כיום 11.3.96, לושר את התכנית.  
**החום:** מפקח לתכנון יו"ר הועדה המחוזית  
**המחנב:** נגן אדריכ - מ. אדריכ  
**בעל המקרקע:** הועדה המקומית לתכנון ולבניה "מרום הגליל" תשכ"ה 1965  
**תכנית:** 7322/א  
**הועדה:** הועדה המחוזית לתכנון ולבניה עם  
**מפקח:** מפקח בתע"ר  
**מס':** 7322/א  
**חוק:** חוק התכנון והמסורת ומסב"מ-100

שם	שטח ברוטו	שטח נקי	שטח כ"י %
גבול התכנית			
גבול התכנית המוכנית			
גבול אגן			
תמסורה			
גבול חלקה רשומה			
תמסורה			
גבול חלקה תמנעת			
תמסורה			
מספר דרך			
ס' בנין ציבורי			
רוחב הדרך			
אזור מלמדת ושטח	1.047	29.60	
אזור מגורים	0.800	14.14	
אזור ספורט	0.818	23.04	
שטח נדרש מחוז	0.220	6.22	
שטח רבני"ז משק	0.800	14.14	41.08
דניה קיימת	0.458	12.86	
שטח מכלוא	1.312	37.09	
אזור הנגיא	0.296	6.37	
שטח שטח התכנית	3.537	100.00	100.00

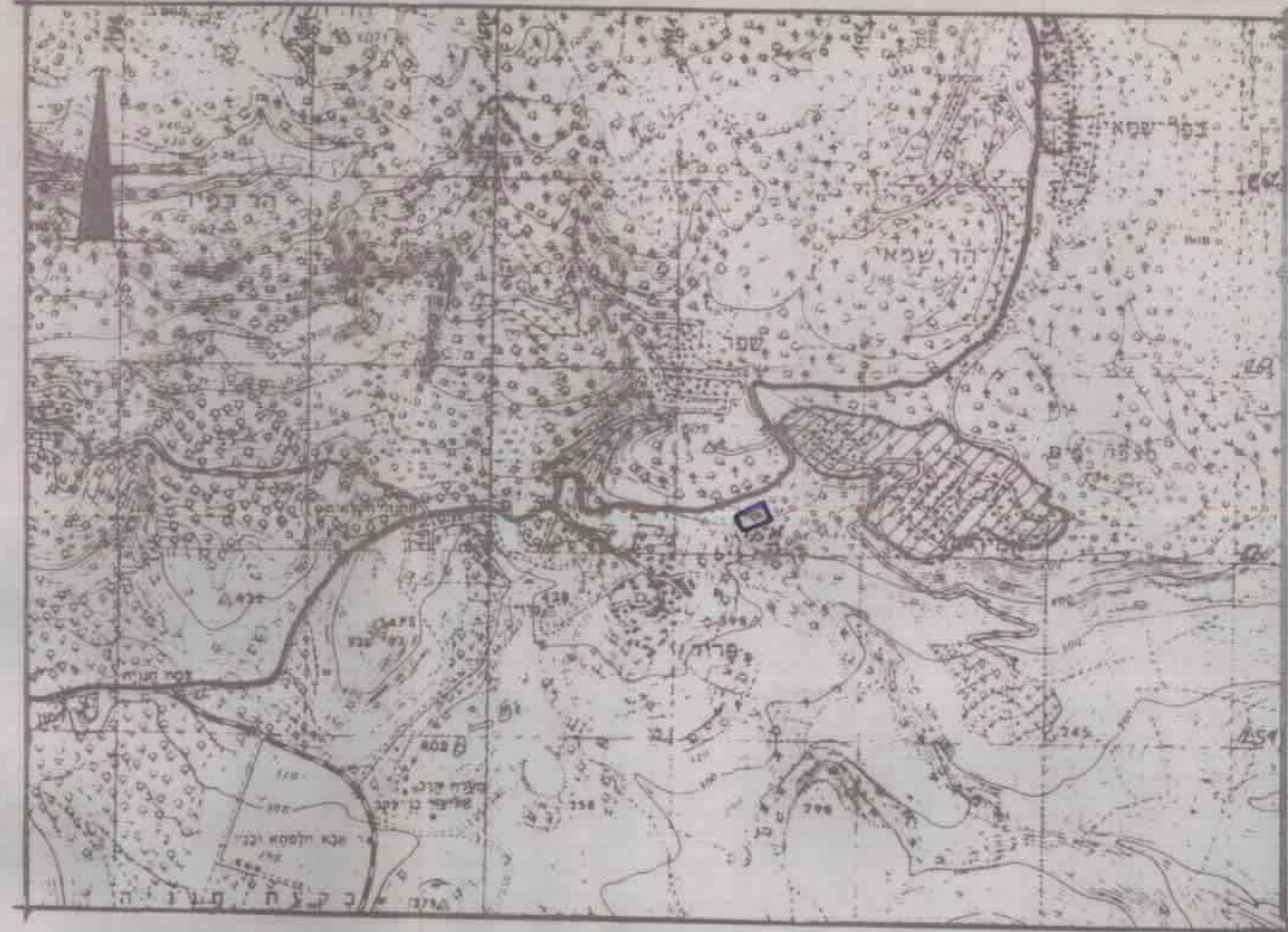
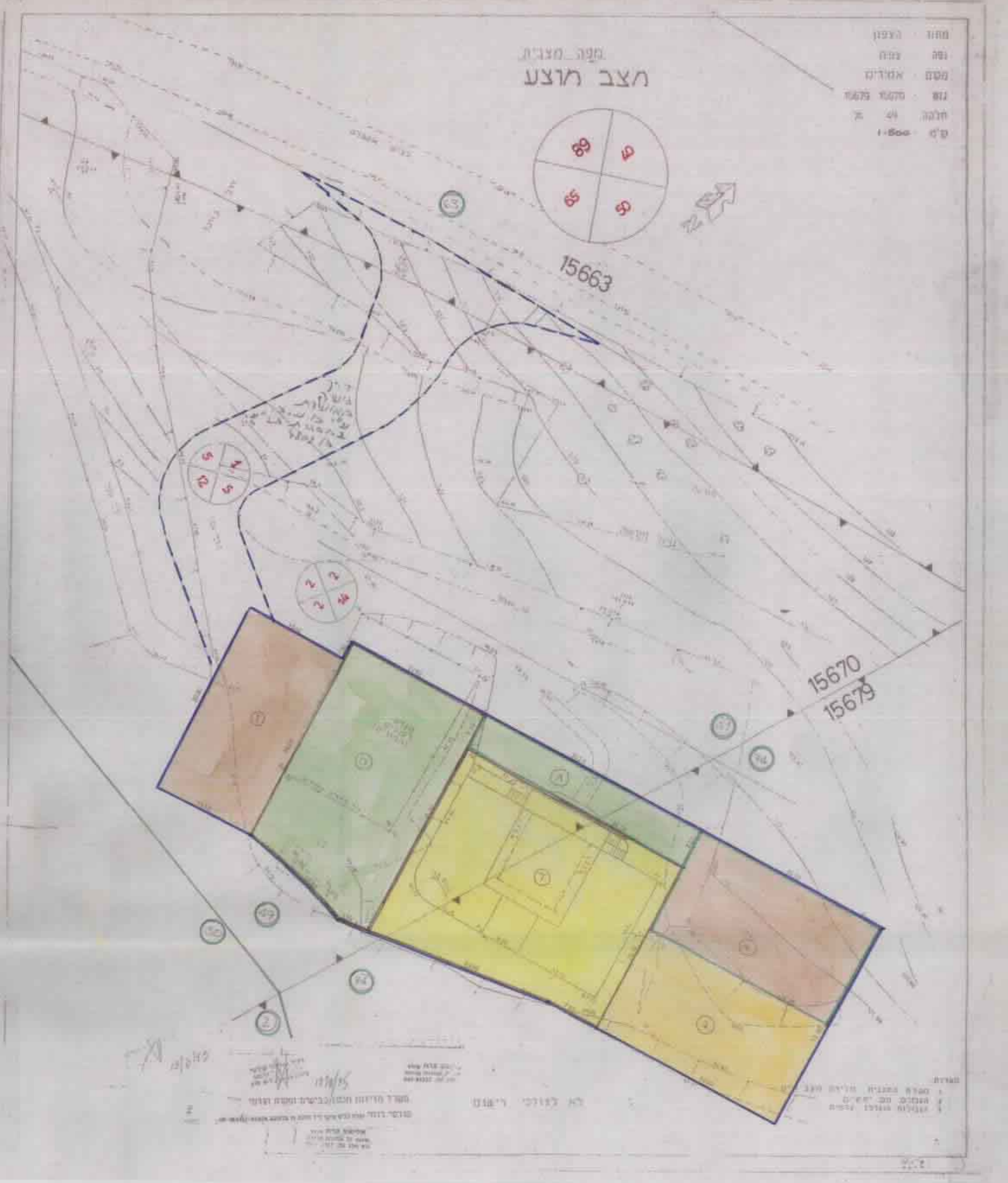
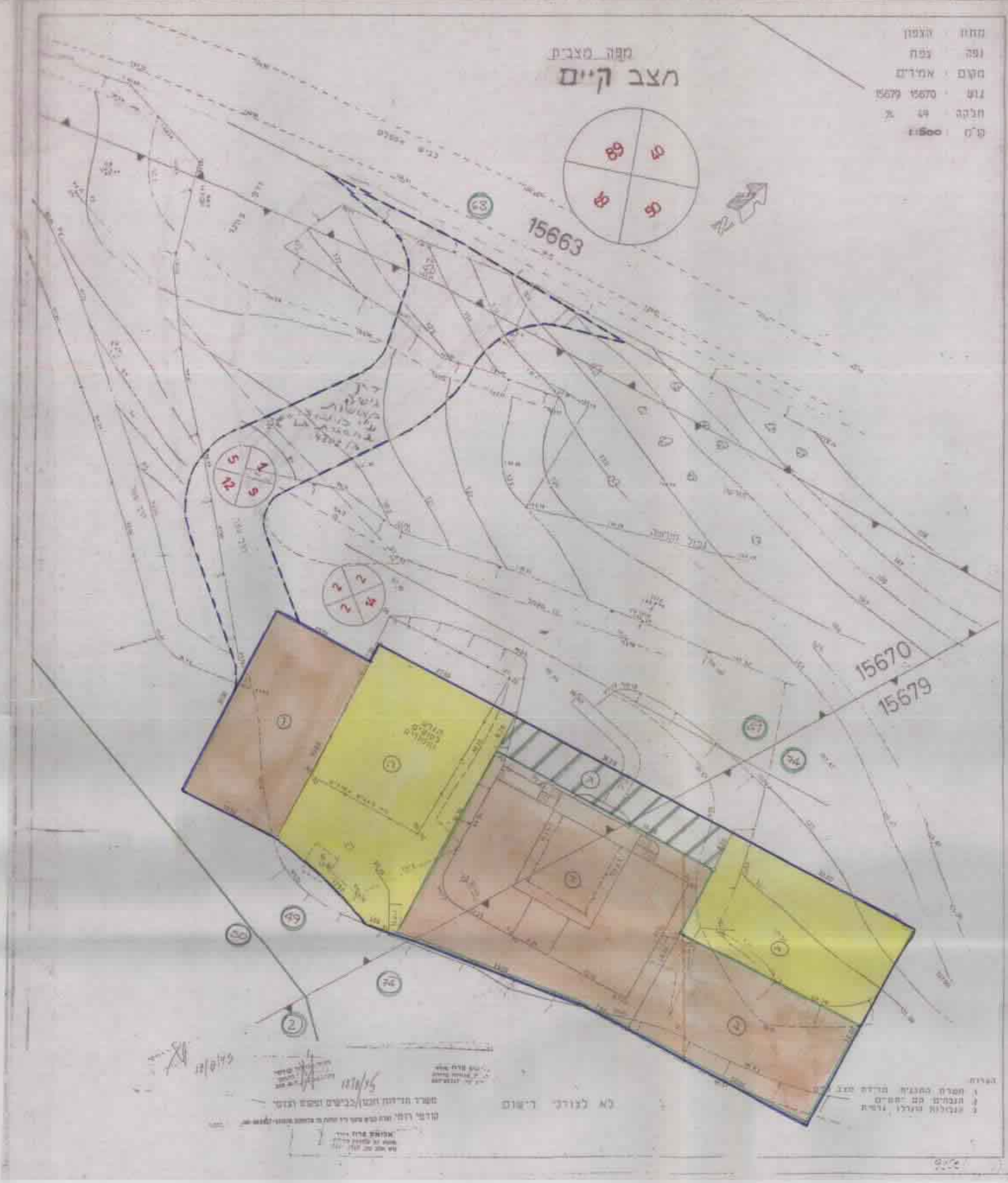

משרד הפנים מחוז הצפון  
 חוק התכנון והמסורת ומסב"מ-100  
 תכנית 7322/א  
 הועדה המחוזית לתכנון ולבניה  
 מפקח בתע"ר  
 מס' 7322/א  
 חוק התכנון והמסורת ומסב"מ-100