

גוש 13938 חלקה 48 - תכנית מפורטת מס' 014/7188/א

מחוז הצפון

מרחב תכנון מקומי אצבע הגליל

תכנית מפורטת מס' אג/סק/7188/014 לבית מגורים המהורה שינוי לעובית מפורטת מס' 7188/תכנית כוללת ויח דיון

שטח שיפוט מוניצפלי: הצור הגלילית
נפה: צפת
ועמקום: הצור הגלילית

הועדה המקומית לתכנון ולבניה "אצבע הגליל"
03-12-1998
כתב ת.ב.ל.

גוש: 13938 חלקות: 48 מגדש 62
שטח החכנית: 0.245 דונם (מדירה גרפית)
ק"מ: 1:5.000, 1:1.250, 1:250

יונס דבנני: ד"ר יוסי וטאה תצורה-הגלילית, נווה הדים 62 גל 06/6931808
בגל דהשלע: מ' נגד מרמעי ישראל ק"ת המשלח נפתח על-ית 06/6558211
עורך ומכונן: מ' עמנואל ל'בטיץ טופיה צפת, נוף כנת 44/4 גל 06/6922403
צפת, טל 06-22983

מגד"מ ז' ק"מ

סלע	שטח מ"ר	%	שטח מ"ר	%
גבול התכנית	245	100	245	100
גבול מגדש ומספר	245	100	245	100
גבול גוש	245	100	245	100
אזור מגורים בי מקומות	245	100	245	100
מטי חלקה	245	100	245	100
קו בניין	245	100	245	100
גבול חלקה	245	100	245	100
דרך קיימת או מאושרת	245	100	245	100
גבול תכנית מאושרת ומספרת	245	100	245	100

רוחב הדרך
קו בנין צודי מינימלי
מספר הדרך

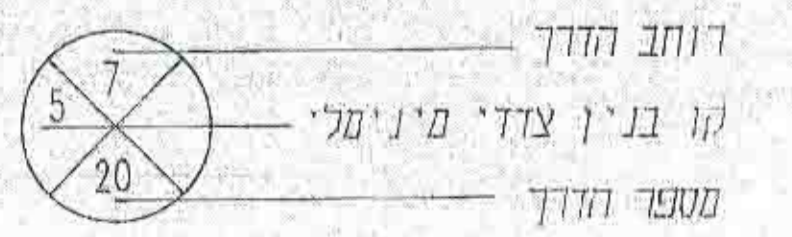

הועדה המקומית לתכנון ולבניה "אצבע הגליל"
תק תכנון ויח דיון מס' 13938/014
תשרי תכנית מס' אג/סק/7188/014
הועדה המקומית לתכנון ולבניה "אצבע הגליל"
בושרת מס' 03-12-1998
16/12/98

הודעה על אישור תכנית מס' אג/סק/7188/014
פורטמה בלוקי והרשומים מס' 03-12-1998
פולס

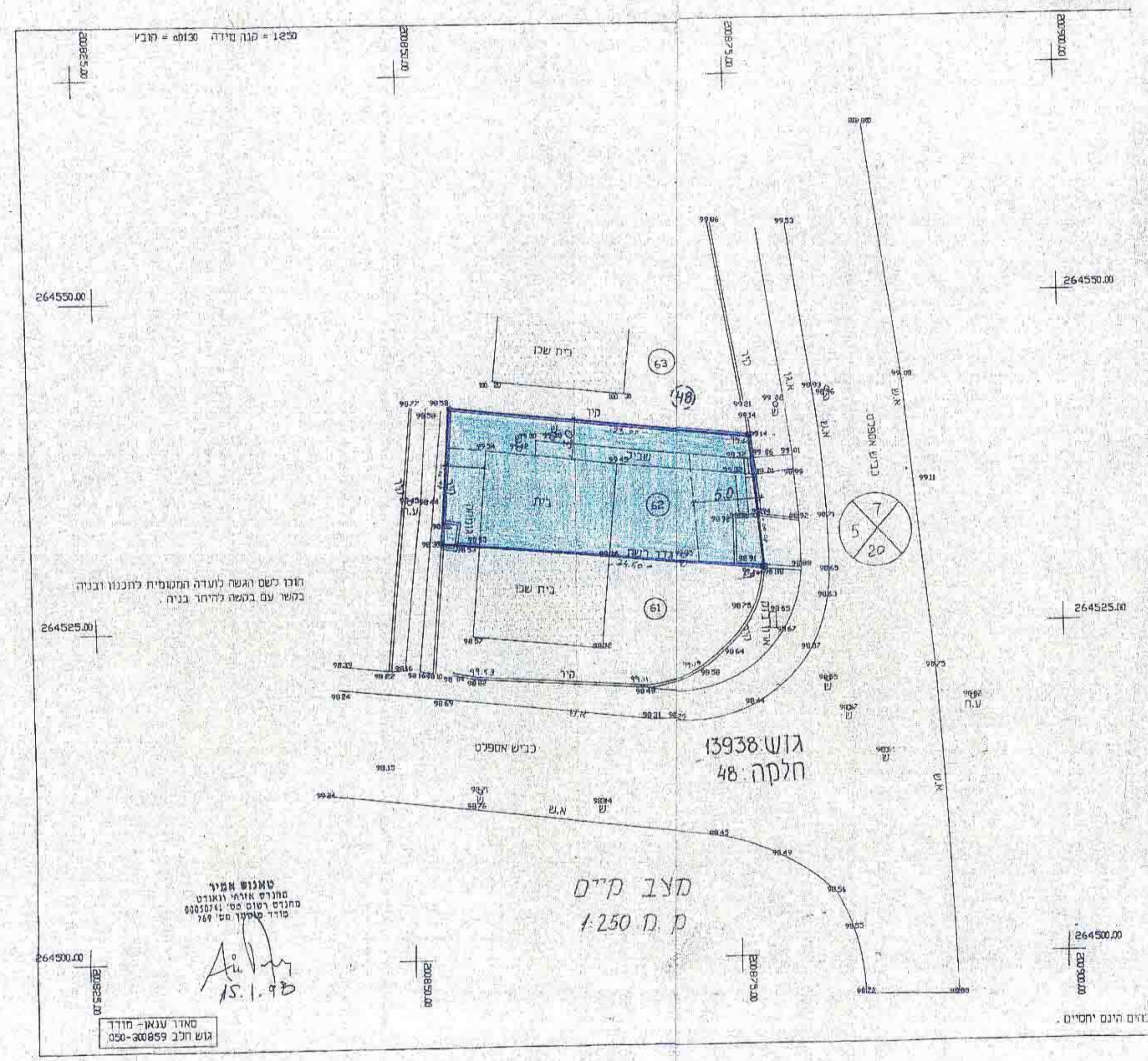
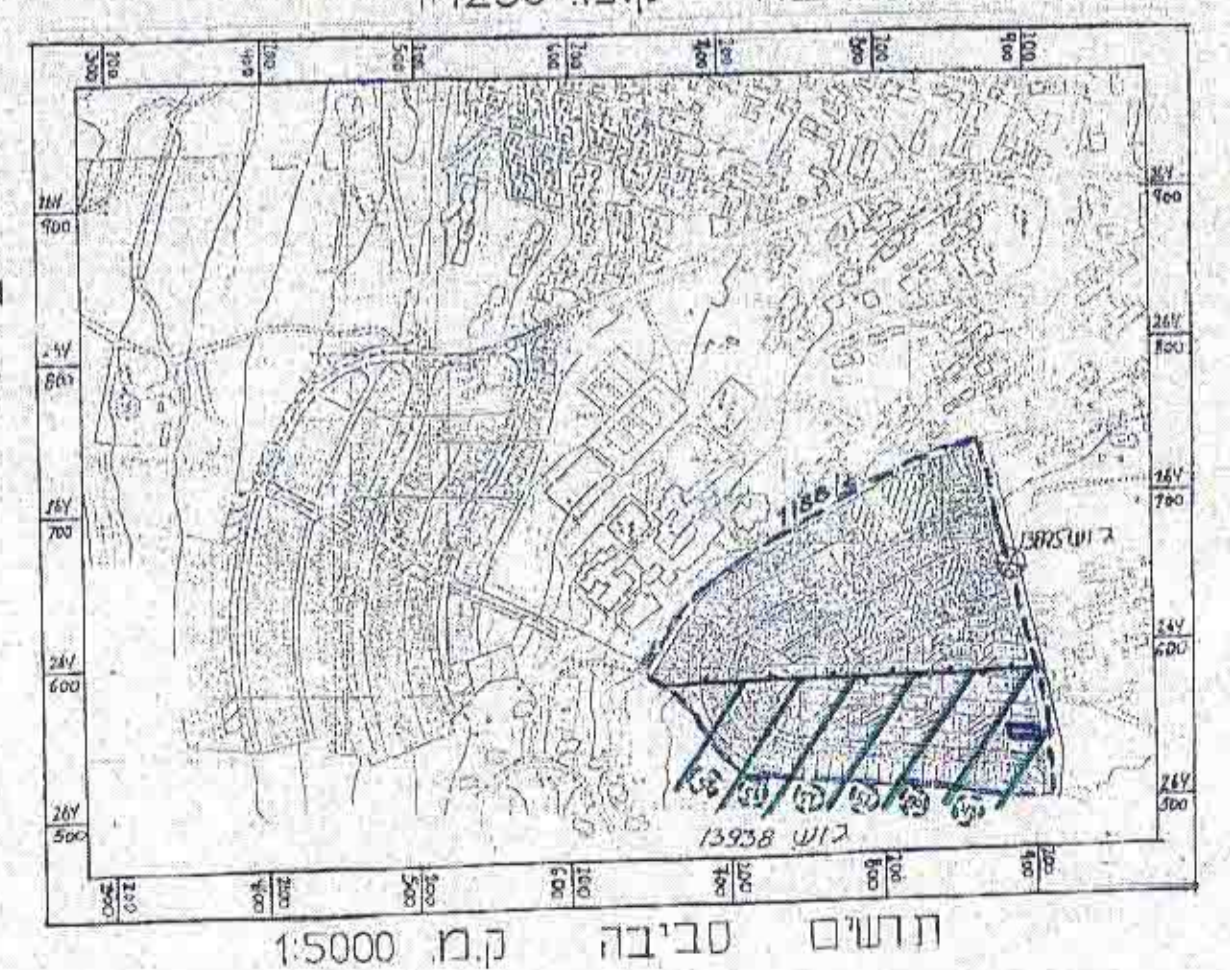
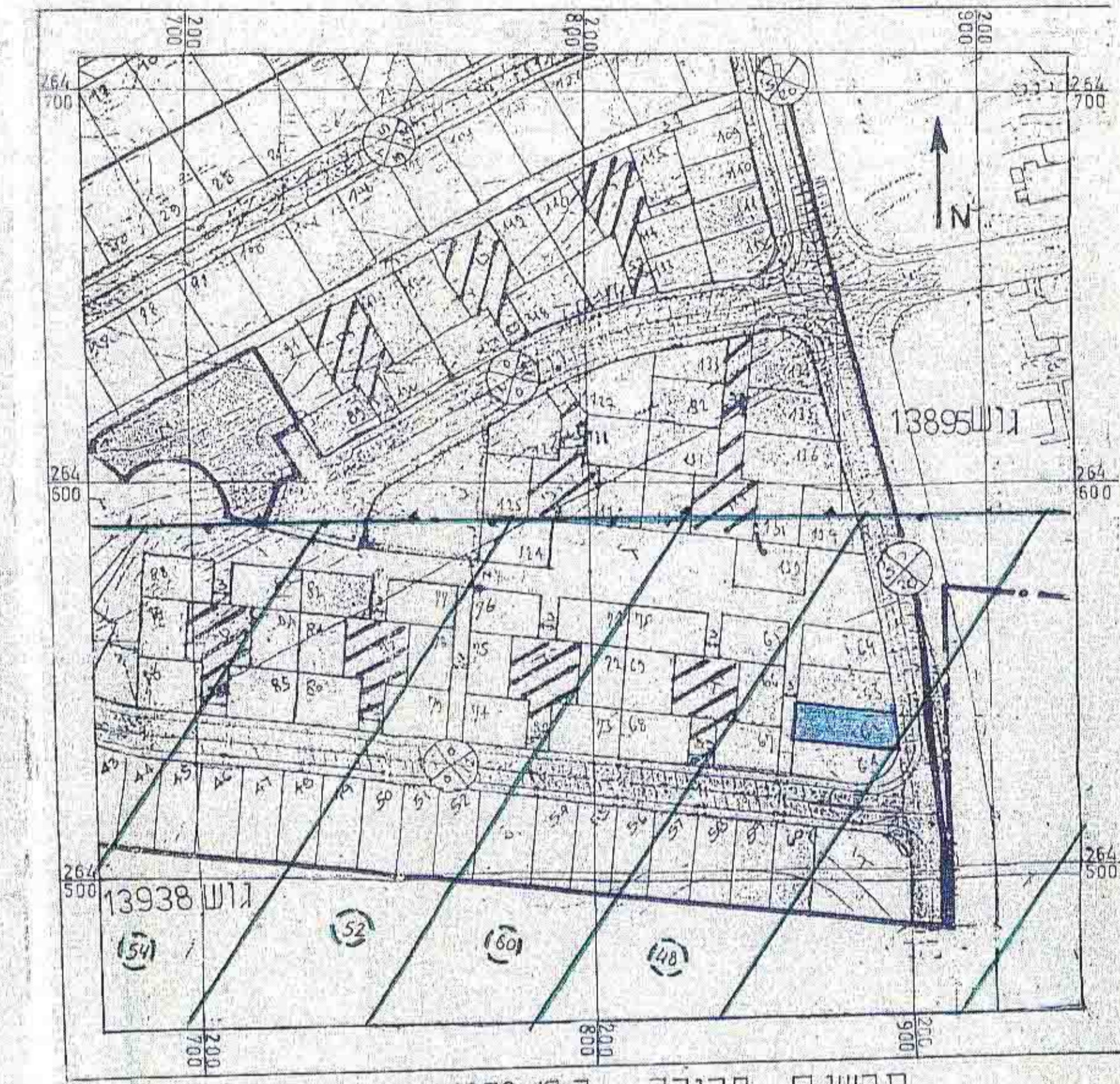

הודו לטס הגשה לעדה הממשלית לתכנון ובניה
באשר עם במשה דודתר בניה

טאנוס אמיר
מחדש אמיר ווארט
מחדש רטום מס' 0001974
מורד טיפול מס' 169

מאור ענאן-מורד
גוש חלב 300859-050

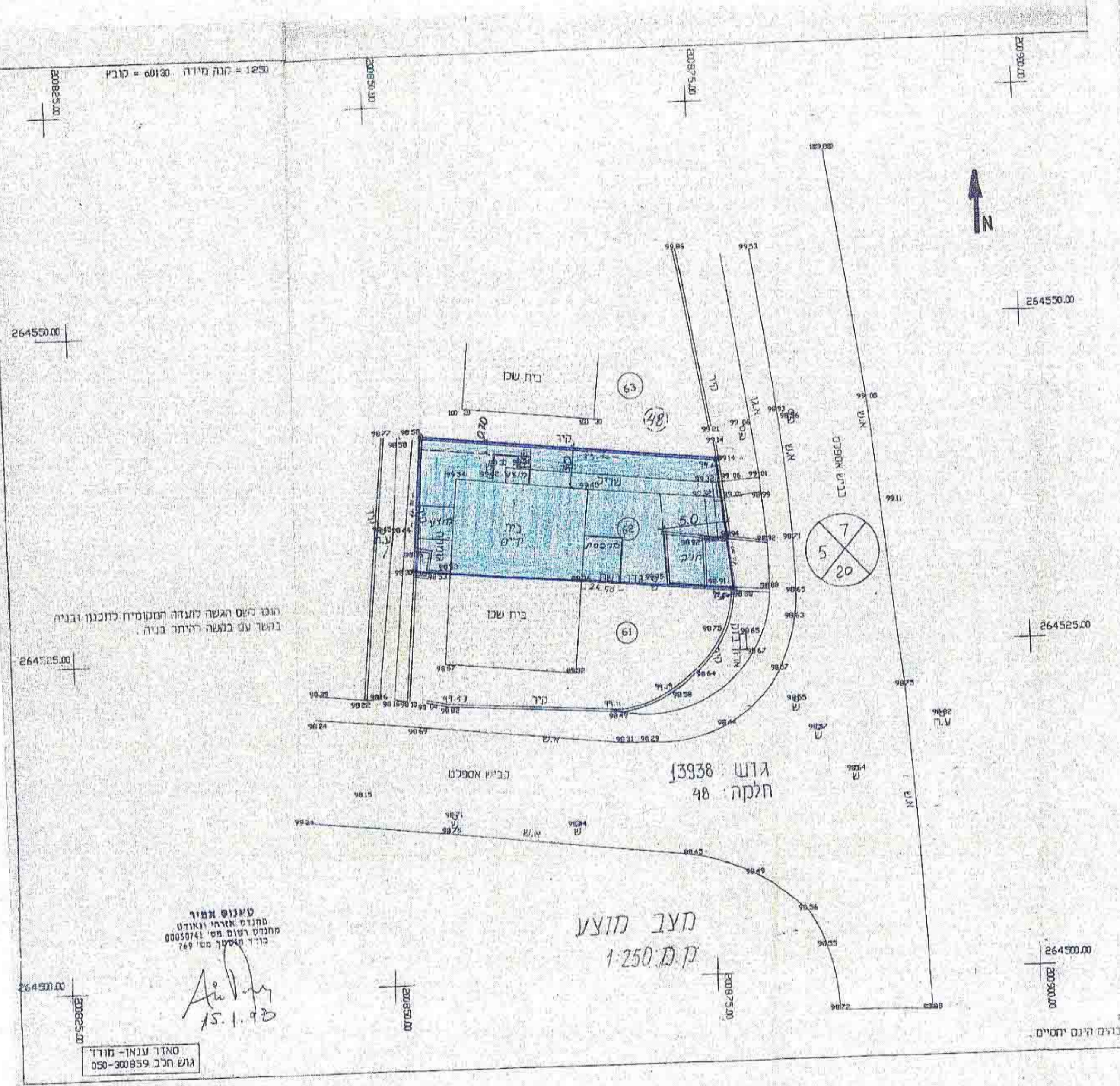

מערב מדוע
ק.מ. 1:250

טאנוס אמיר
מחדש אמיר ווארט
מחדש רטום מס' 0001974
מורד טיפול מס' 169

מאור ענאן-מורד
גוש חלב 300859-050