

מצב קיים לפי תכנית מתאר כסוטרה מס' 1346

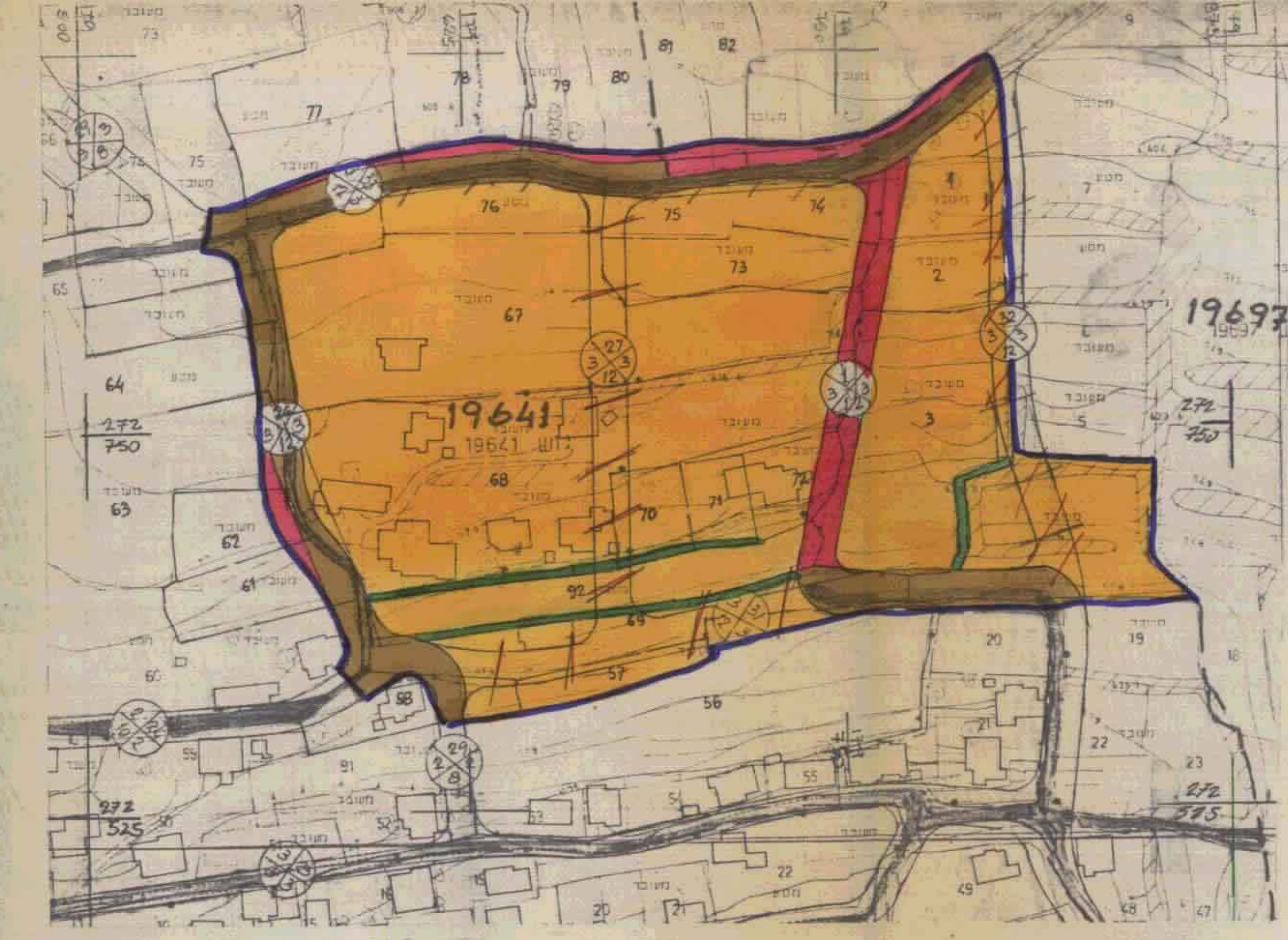

מצב מוצע ק"מ: 1/1250



מעשים הסביבה ק"מ: 1:10,000

**טבלת השטחים**

שטח הטבה	שטח %
שטח מקורים	36
דרכים ושטחים	9
שטח ירוק	45

משרד הפנים מחוז צפון  
 יום תכנון המוקד-1984  
 אישור תכנית מס' 5887/2  
 תועדה המוקדית לתכנון ולביצוע התוכנית  
 מורסמה בולקוט הפרוטומים מס' 11/86  
 מיום 30/8/85  
 חתום: [Signature]  
 ראש המועצה

**מחוז הצפון**

מרחב תכנון מקומי הגליל המרכזי  
 תכנית מס' 5887/2 המהווה שינוי לתכנית מתאר מס' 1346 כפר פסוטה  
 ת"מ 5887/2 פסוטה-הרצון ת"מ 1536  
 ק.מ.: 1:1250

בעל הקרקע: פרטיים  
 עורך התכנית: הוועדה המקומית הגליל המרכזי  
 יוזם התכנית: הוועדה המקומית הגליל המרכזי  
 מועצה מקומית פסוטה  
 מס': הנושאים: 19697/4-1  
 מס': החלקות: 76-73, 80-6758  
 חלק: 94, 92, 89, 66, 64-60, 58  
 שטח התכנית: 145

**משרד הפנים**  
 ליכת התכנון המחוזית-צפון  
 24-12-1990  
 נתקבל  
 חיש מס'

**נקרא**

- גבול התכנית
- גבול תכנית מאושרת
- גבול גוש ומספרו
- גבול חלקה ומספרה
- מש דרך
- קו בנין קודמי מינימלי
- רוחב הדרך

שטח מבוהים X  
 דרך רשומה  
 דרך מוצעת  
 דרך גישה  
 דרך לביטול  
 שטח חקלאי