

9 B3 BEN 7743/ג' N.Y.

מחוז : צפון
 נפה : כנרת
 תחום שיפוט : מ.מ. מגדל
 מרחב תכנון מקומי : יגליל קמחי

תכנית מס' ג' / 7743

שנוי לתכנית מותרת מקומית מספר ג' / 727 - מגדל

נוש: 15510, 44, 46, 47, 48, 45, 45
 נוש: 15513, 85 עד 90 (כולל) 109 (כולל), 159, 185, 186

קנייני 1:2500

מקרא :

- גבול התכנית.....
- איזור מגורים ב'.....
- מרכז אזרחי ומסחרי.....
- שביל להולכי רגל.....
- דרך / שביל לביטול.....
- דרך קיימת רשומה.....
- דרך מוצעת.....
- שטח ציבורי פתוח (שצ"פ).....
- קו גבול מגרש מוצע.....
- קר הישיל לתח' כפר.....
- קו גבול רשות על חלקה.....
- קו צבדל גוש.....
- מספר הדרך.....
- מחוז בנין.....
- רמת הדרך.....



יום התכנית : פועלה מקומית מגדל
 עורך התכנית : צמטו גינו אדרי' ת.ד. 3453 חיפה, טל. 04-322888, פקס: 04-322975

אישור תכנית מס' ג' / 7743
 חוק התכנון והבניה תשכ"ב - 1965
 תוקף התכנית לתכנון לבניה התלויה
 בתנאי: 1. לצורך את התכנית
 2. לצורך את התכנית

מסגרת תכנון : תיק תכנית מס' 7743
 הודעה על אישור תכנית מס' : 7743
 מועד אישור התכנית : 23.9.15
 מועד אישור התכנית : 23.9.15
 מועד אישור התכנית : 23.9.15

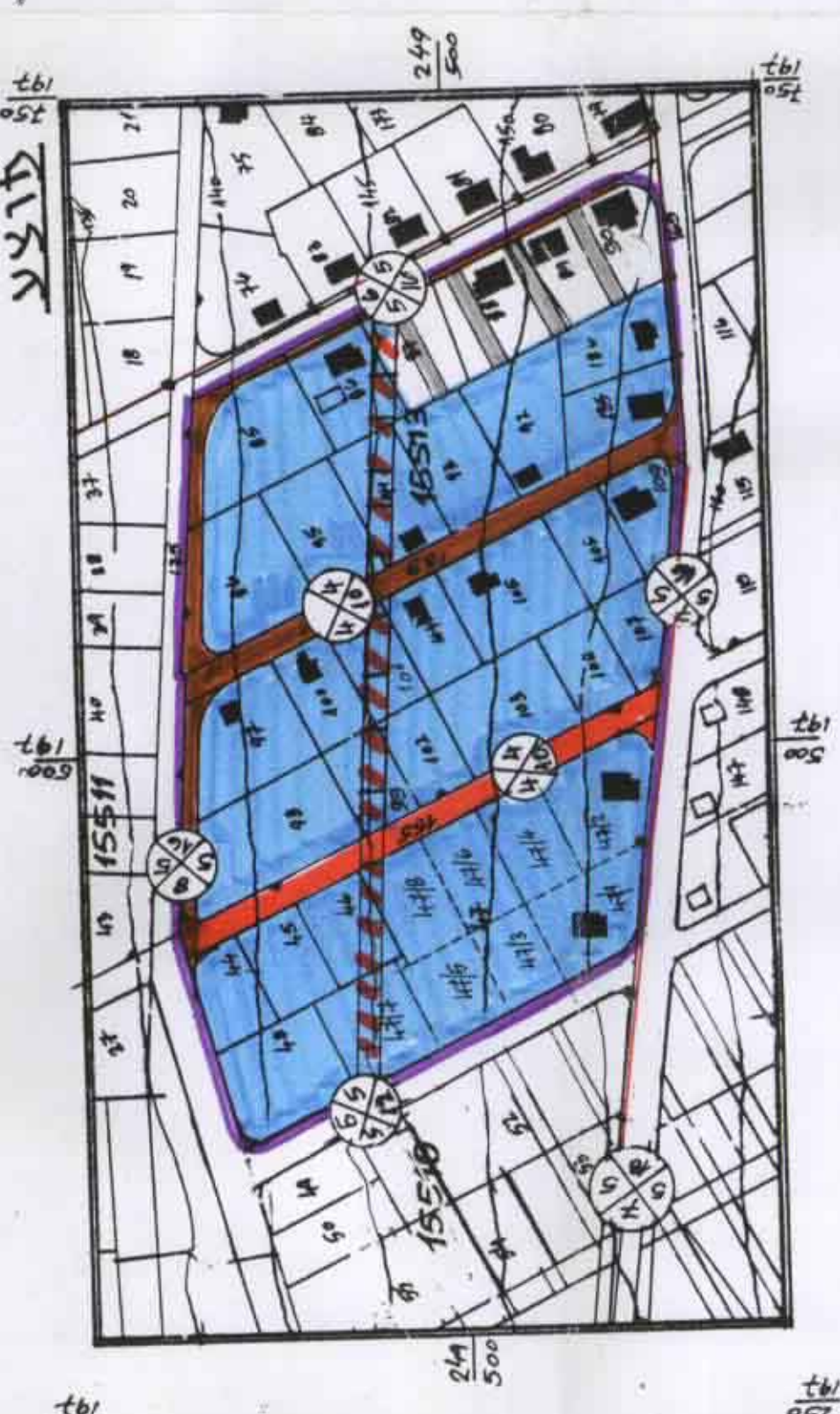
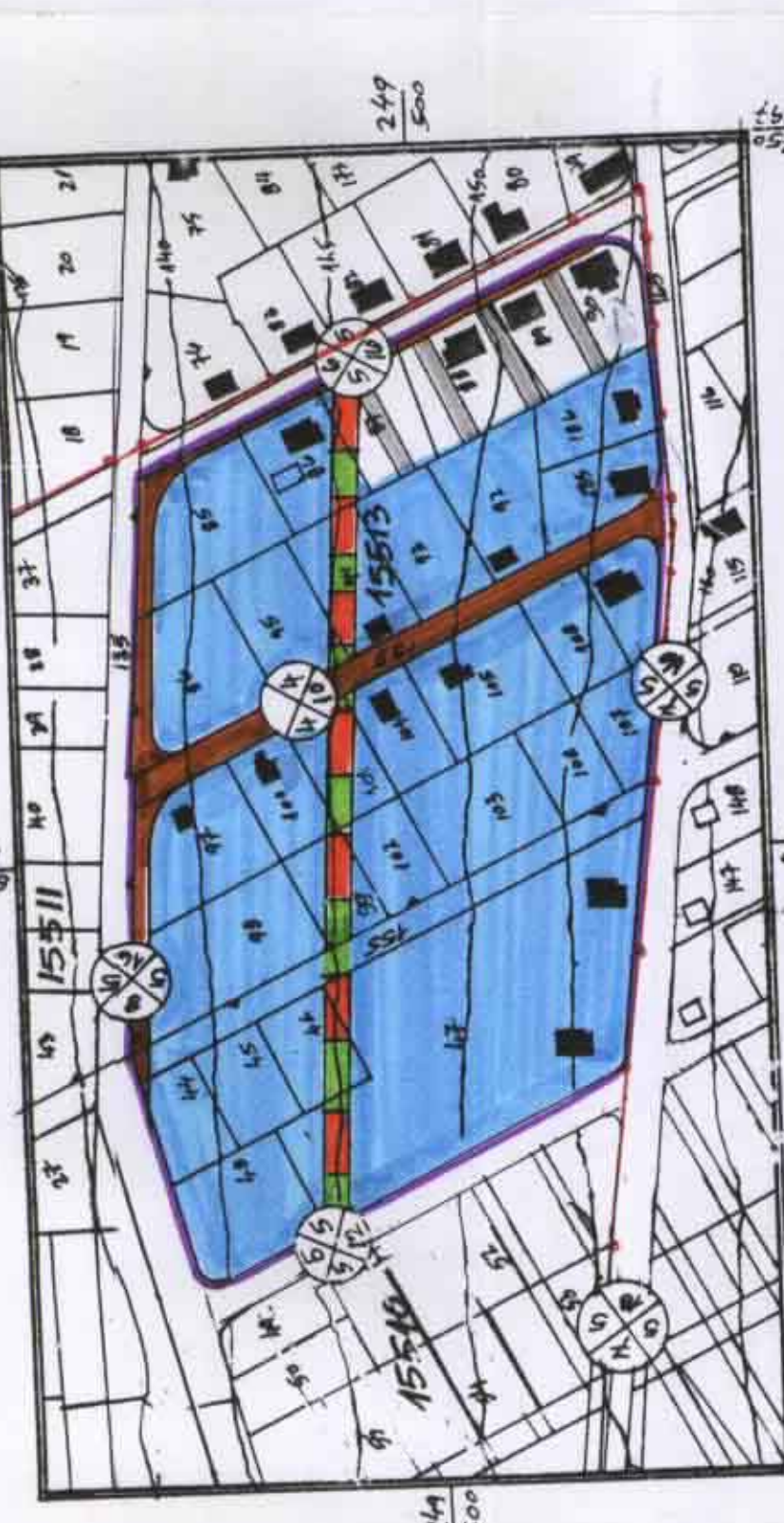

- הצפון : מחוז
- הכנרת : נפה
- מגדל : מקום
- 15510 : גוש
- 47 : חלקה
- א. עובר :

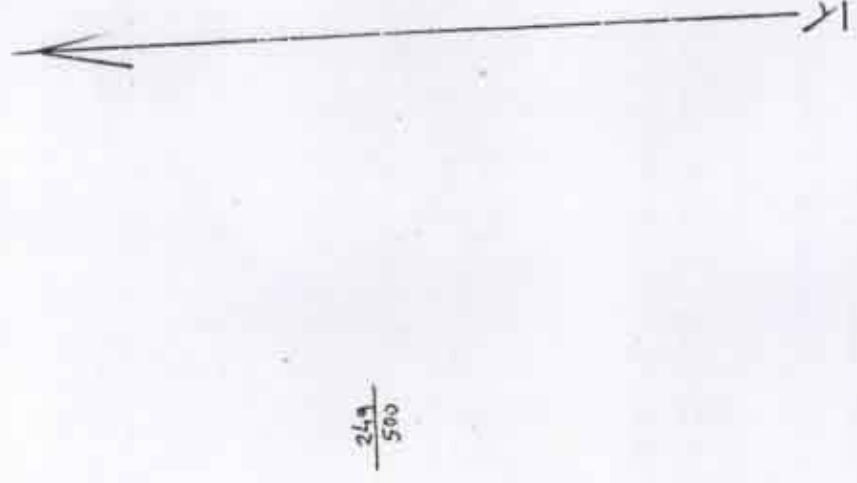

תושים הטבנה קנמ 1:2500

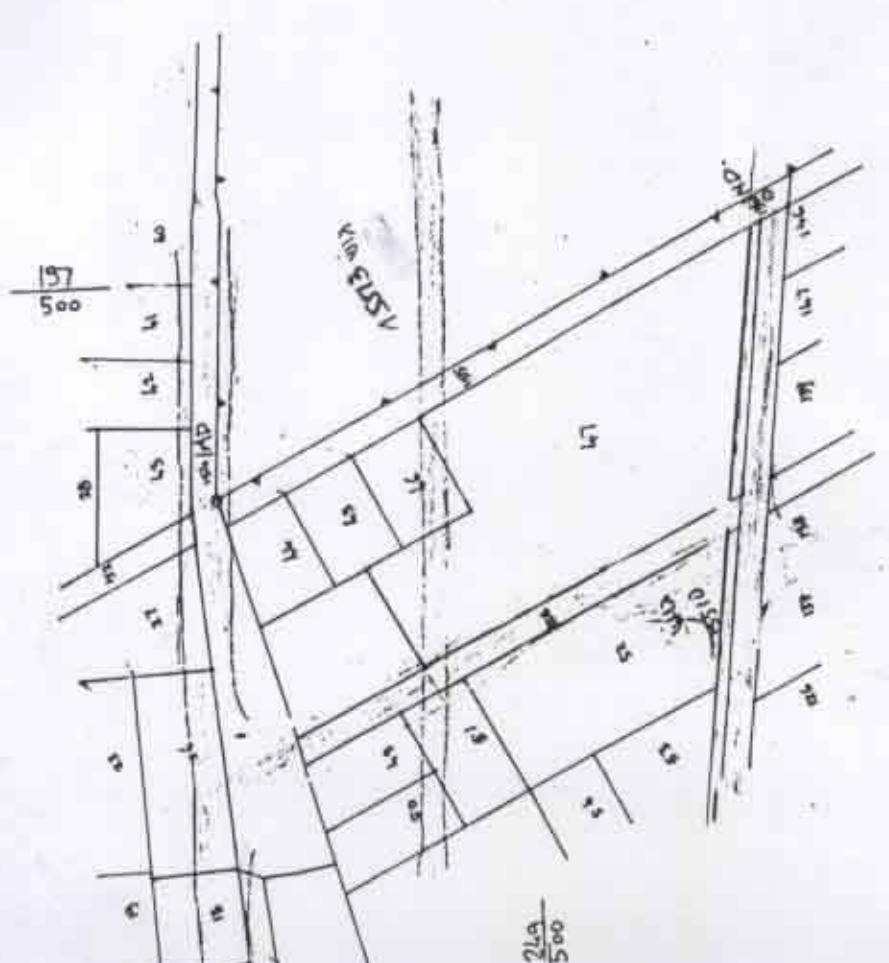

מספר תושים	שטח	סוג תושים	מבנה
47/1	1.386	בנין	בנין
47/2	1.386	בנין	בנין
47/3	0.970	בנין	בנין
47/4	0.970	בנין	בנין
47/5	0.970	בנין	בנין
47/6	0.970	בנין	בנין
47/7	0.970	בנין	בנין
47/8	0.970	בנין	בנין
47/9	0.970	בנין	בנין
47/10	0.970	בנין	בנין
סך הכל	9.348		

1. תוכנית זו מתבטלת.
 2. תוכנית זו מתבטלת עם תחילת עבודות הבניה.
 3. תוכנית זו מתבטלת עם תחילת עבודות הבניה.
 4. תוכנית זו מתבטלת עם תחילת עבודות הבניה.

