

שם התכנית: מ.נ. 9148/ג - 78 ב"פ - 78
קיבוץ גשר - תעשייה

מרחב תכנון מקומי: בקעת בית שאן
 תכנית מפורטת מספר: ג/ 9148
 שינוי לתכנית קיבוץ גשר ג/4632 (בתוקף)

מחוז : הצפון
 נפה : יזרעאל
 מועצה אזורית : בקעת בית שאן
 בעל הקרקע : מנהל מקרקעי ישראל
 היוזם : קיבוץ גשר
 גוש: 22643 חלקה: 25
 חלק מחלקה: 24:40:19
 שטח התכנית : 35.35 דונם
 קנה מידה : 1:1250
 תאריך : 9.95; עדכון 10.96; 03.98
 עורך התכנית : אבישי טאוב
 תכנון אדריכלי ובינוי ערים בע"מ
 טל: 06-934677 06-938468 12301 ד.ב. תב. כרמל

מקרא:

- גבול תכנית
- גבול תכנית מאושרת
- גבול גוש רשום
- גבול ומספר חלקה רשומה
- שטח לתעשייה
- שטח חקלאי
- שטח פרטי פתוח
- דרך קיימת
- מס' דרך
- קו בנין
- רוחב דרך

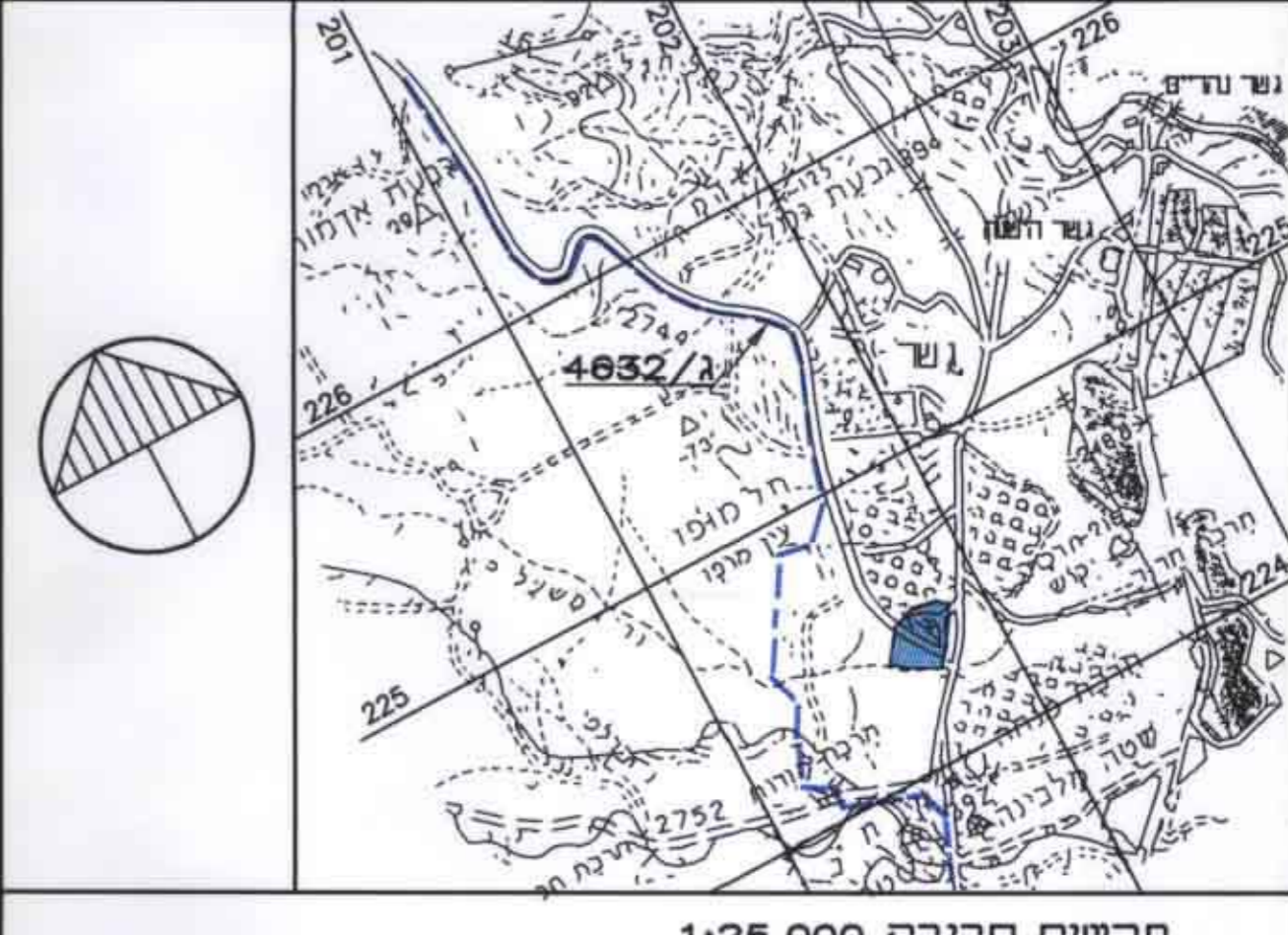

עובלת אזוריים ושטחים

אזור	שטח קיים בדונמים	אחוזים - קיים	שטח מוצע בדונמים	אחוזים - מוצע
שטח לתעשייה	14.96	42.3%	25.70	72.7%
שטח פרטי פתוח	-	-	5.62	15.9%
שטח חקלאי	16.36	46.3%	-	-
דרך קיימת	4.03	11.4%	4.03	11.4%
סה"כ	35.35 ד'	100.0%	35.35 ד'	100.0%

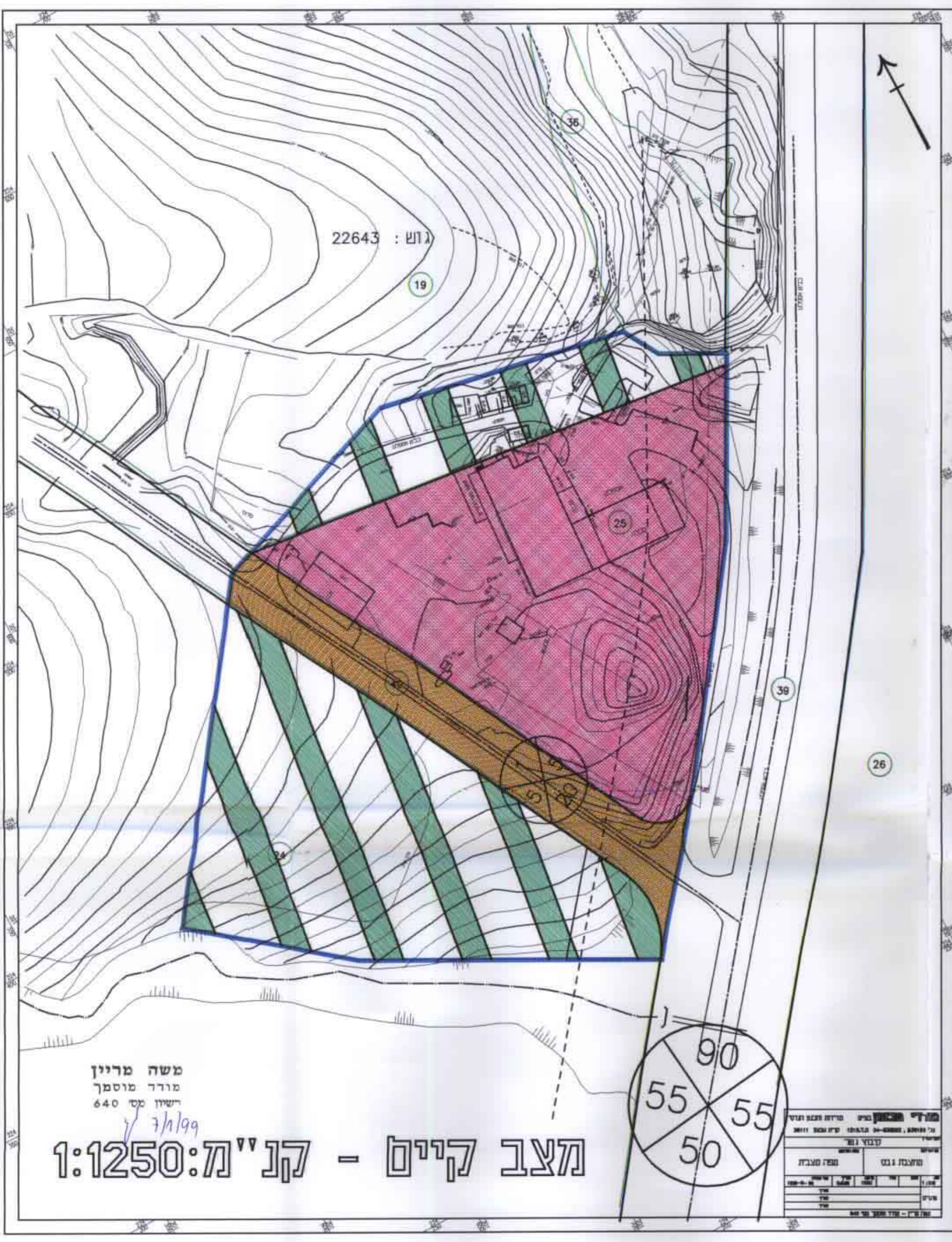

חתימות ואישורים

הועדה המקומית לתכנון ולבניה
בקעת בית-שאן
 תכנית מספר: 9148/ג
 הועדה/ועדת המשנה בישיבתה מיום: 21/6/95
 החליטה להסליף בגבי העדפת המחוזית: 7/7/95

משרד הפנים מחוז הצפון
 חוקן ותכנון תכנית תשס"ב - 1948
אישור תכנית מס.
 הורפה והפחיתים לחתום לבניה וחליתיה
 ביום: לחשד את החתבות.
 מסג'יל חונסן יו"ר הועדה המחוזית

הורפה על אישור תוכנית מס:
 פורסמה בעיתון: ביום
 בעיתון: ביום
 ובעיתון מקומי: ביום

הודעה על אישור תכנית מס.
 הורסמה בילקוט הפרסומים מס.

משה מריין
 מורד מוסמן
 ישידת מס' 640
 7/1/99

אבישי טאוב
 תכנון אדריכלי ובינוי ערים בע"מ
 כרמל ד.ב. תבל כרמל
 טל: 06-934977 06-938468