

תכנית מפורטת מס' ג/9512 - 9-11-1998  
"ביטול שביל להולכי רגל" תיק מס' 9512/ג  
שנוי לתכנית מפורטת מס' ג/6539  
**המקום: יוקנעם עילית**

מחוז : הצפון  
מרחב תכנון מקומי - "מבוא העמקים"  
גושים : 11094  
חלקות : 184 - 188  
חלקי חלקות : 212, 213  
קנה מידה: 1:1250, 1:500  
שטח התכנית - כ- 6.30 ד'

היוזם : מ.מ. יוקנעם עילית  
ת.ד. 1, יוקנעם עילית, גולד צביה - ארכי  
אלונים 22, נצרת עילית, גולד צביה/פקס 06-6571418  
בעל הגרוע : מנהל מקרקעי ישראל  
נצרת עילית, גולד צביה/פקס 06-6558271, 06-6560521

הודעת על אישור תכנית מס' ג/9512  
מורשתה בולקוט המפורסם מס'  
חוק התכנון והבניה חשית 1965

משרד הפנים מרחו הצפון  
חוק התכנון והבניה חשית 1965

אישור תכנית מס' ג/9512  
קנה מידה: 1:1250, 1:500  
תאריך: 14/10/98

מס' תכנית: 11094  
מס' חלקות: 184-188

מס' חלקי חלקות: 212, 213

מס' קנה מידה: 1:1250, 1:500

מס' שטח התכנית: כ- 6.30 ד'

מס' היוזם: מ.מ. יוקנעם עילית

מס' ת.ד. 1, יוקנעם עילית, גולד צביה - ארכי

מס' אלונים 22, נצרת עילית, גולד צביה/פקס 06-6571418

מס' בעל הגרוע: מנהל מקרקעי ישראל

מס' נצרת עילית, גולד צביה/פקס 06-6558271, 06-6560521

מס' תאריך: 14/10/98

מס' קנה מידה: 1:1250, 1:500

מס' שטח התכנית: כ- 6.30 ד'

מס' היוזם: מ.מ. יוקנעם עילית

מס' ת.ד. 1, יוקנעם עילית, גולד צביה - ארכי

מס' אלונים 22, נצרת עילית, גולד צביה/פקס 06-6571418

מס' בעל הגרוע: מנהל מקרקעי ישראל

מס' נצרת עילית, גולד צביה/פקס 06-6558271, 06-6560521

מס' תאריך: 14/10/98

מס' קנה מידה: 1:1250, 1:500

מס' שטח התכנית: כ- 6.30 ד'

מס' היוזם: מ.מ. יוקנעם עילית

מס' ת.ד. 1, יוקנעם עילית, גולד צביה - ארכי

מס' אלונים 22, נצרת עילית, גולד צביה/פקס 06-6571418

מס' בעל הגרוע: מנהל מקרקעי ישראל

מס' נצרת עילית, גולד צביה/פקס 06-6558271, 06-6560521

מס' תאריך: 14/10/98

מס' קנה מידה: 1:1250, 1:500

מס' שטח התכנית: כ- 6.30 ד'

מס' היוזם: מ.מ. יוקנעם עילית

מס' ת.ד. 1, יוקנעם עילית, גולד צביה - ארכי

מס' אלונים 22, נצרת עילית, גולד צביה/פקס 06-6571418

מס' בעל הגרוע: מנהל מקרקעי ישראל

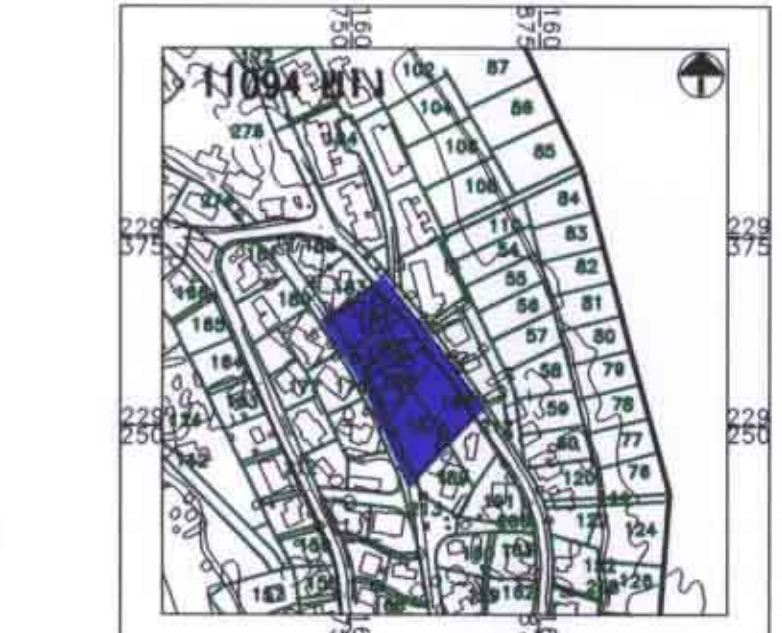

תרשים סביבה קיים 1:5000

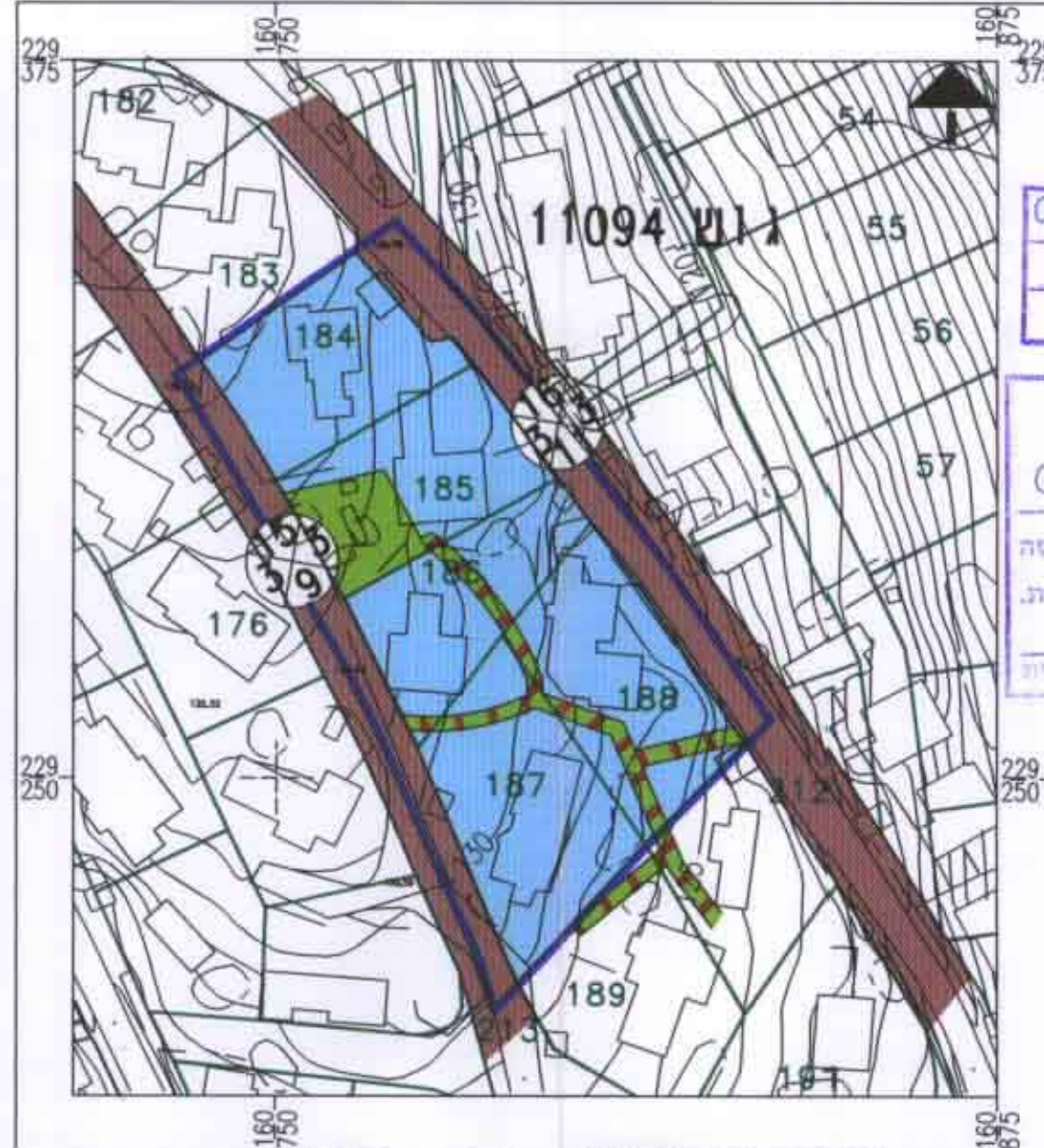

תכנית מצב קיים קיים 1:1250

**חתימת עורך התכנית:**  
תאריך הכנה: 14.04.97  
תאריך עדכון/לדפוקדה: 11.12.97  
תאריך עדכון לתוקף: 1.10.98  
צביה גולד צביה  
רח' אלונים 22, נצרת עילית  
טל. 06-6571418

**חתימת יוזם התכנית:**  
[Signature]

**חתימת בעל הגרוע:**  
[Signature]

**חתימת לדפוקדה:**  
[Signature]

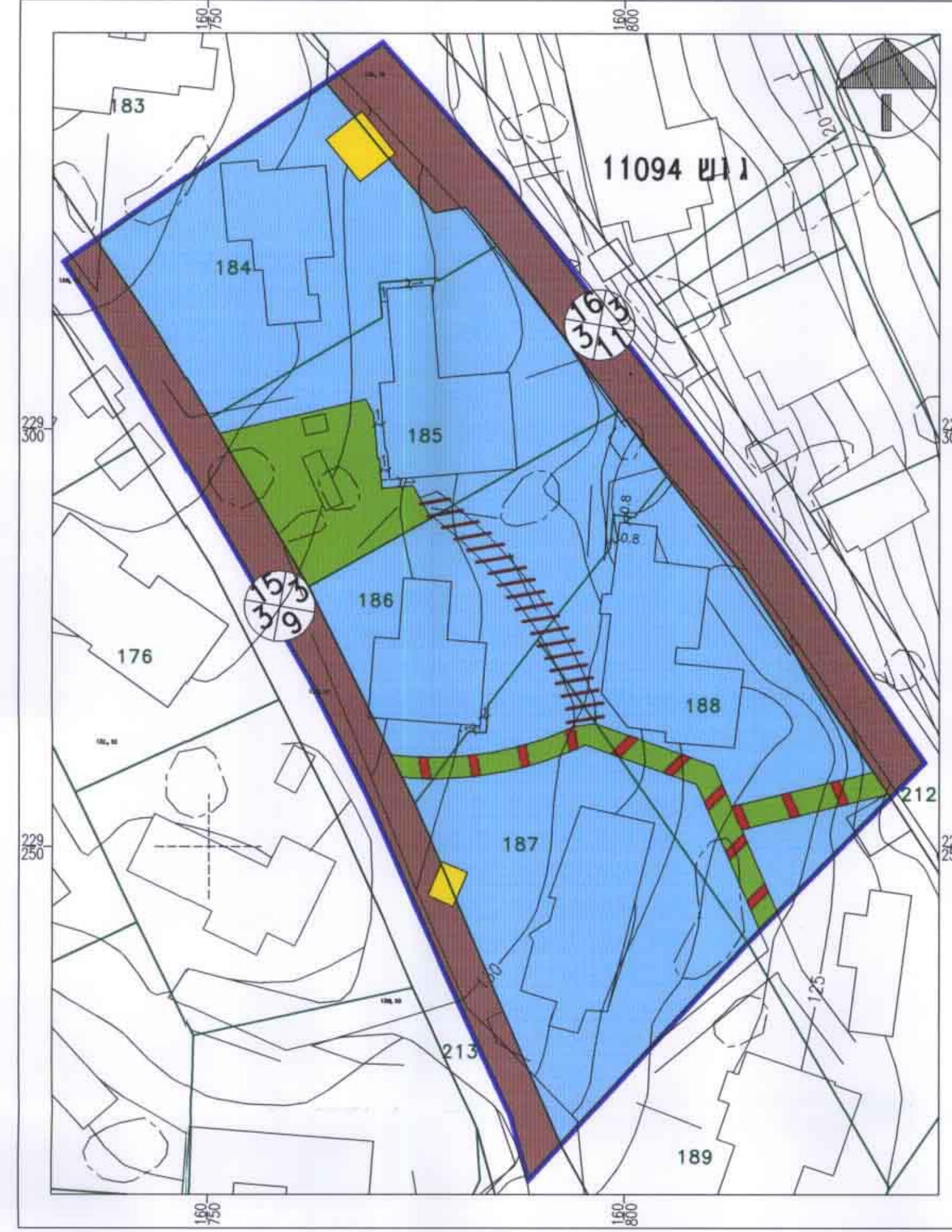

תכנית מצב מוצע קיים 1:500

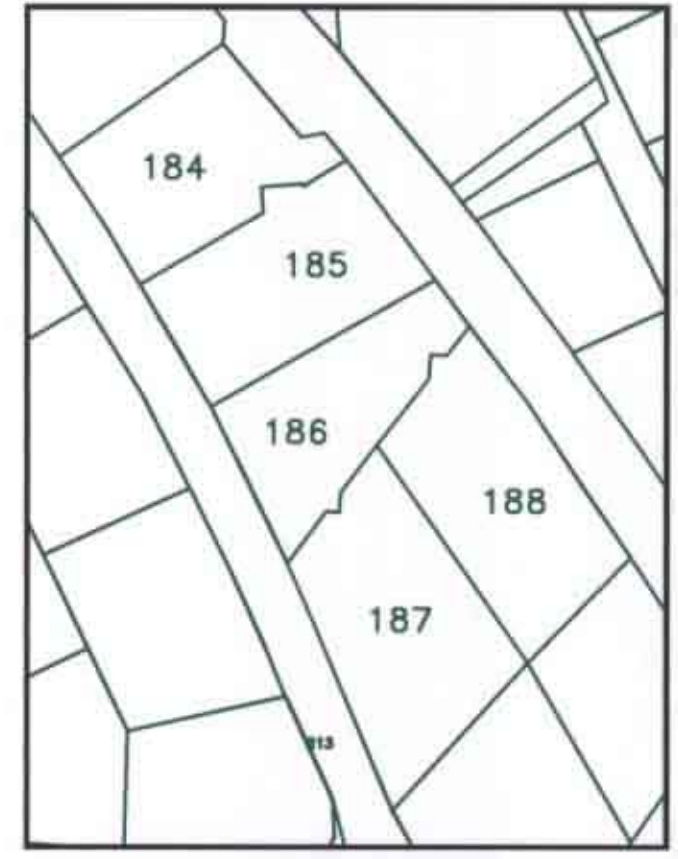

תכנית מצב מוצע קיים 1:1200

מס' חלקה	שטח חלקה מצב קיים	שטח חלקה מצב מוצע
184	926	926
185	1000	1004
186	839	839
187	1184	1179
188	1102	1107

מס' חלקה	שטח מגורים ב' בחלקה מצב קיים	שטח מגורים ב' בחלקה מצב מוצע
184	926	926
185	675	696
186	774	832
187	1121	1127
188	933	965