מרחבי תכנון מקומי
גליל תחתון, טבריה
גליל מזרחי

תכנית מתאר מקומית מס׳ ג/7802
שינוי לתכנית מפורטת מס׳ 100
גן לאומי ארבל

גליון מס׳ 1 - מצב קיים

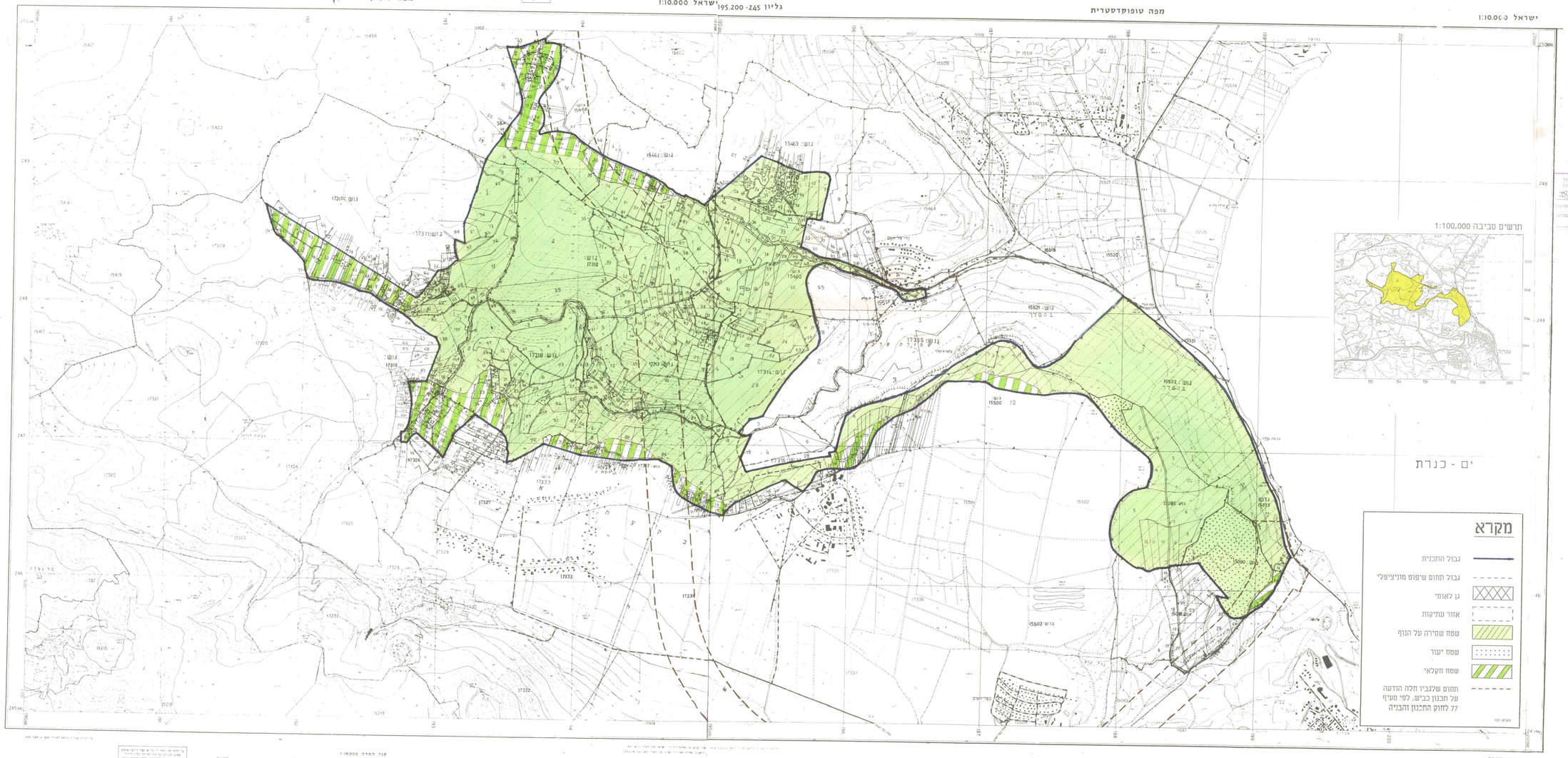

מחוז	:	צפון.
מקום	:	תחום שיפוט מוניציפלי. מועצה אזורית גליל תחתון, מגדל, טבריה.
גושים וחלקות:		
גוש 15073		4, 6-8.
גוש 15080		1-5.
גוש 15085		1-2 בשלמות.
גוש 15500		1-13 (בחלקן). 15 (חלקן), 16 (חלקן).
גוש 15521		בהסדר.
גוש 15522		בהסדר.
גוש 15460		2 (חלקן), 3-6, 7 (חלקן), 9, 12-16 (בחלקן), 17, 18 (חלקן), 19-20, 22-21 (בחלקן), 24, 27-28, 30, 31 (חלקן), 33, 34-36 (בחלקן), 37, 38 (חלקן), 39, 41 (חלקן), 42, 43-45 (חלקן).
גוש 15461		2-3, 6, 7-11, 14, 16-17, 21-22, 25-26, 30-29, 34-35, 38-40, 43-62, 74-75, 76 (חלקן), 82-81.
גוש 15462		1-29, 30 (חלקן), 31-32, 33 (חלקן), 34-35, 36 (חלקן), 38-40 (בחלקן), 42, 48-50, 51 (חלקן), 52-53, 54-55 (בחלקן), 57 (חלקן), 58-59.
גוש 15463		7 (חלקן), 9, 10-12 (בחלקן), 14-15 (בחלקן), 22-21 (בחלקן), 24-27 (בחלקן), 28-51, 53-55 (בחלקן), 56-59, 61, 65.
גוש 17310		3, 4 (חלקן), 8 (חלקן), 12, 14 (חלקן), 22 (חלקן), 25 (חלקן), 35 (חלקן), 44-59 (בחלקן), 45-48, 49 (חלקן), 52-58 (בחלקן), 59, 60-62 (בחלקן), 63, 64 (חלקן), 69 (חלקן).
גוש 17311		35 (חלקן), 36-37, 38-40 (בחלקן), 41, 46-47, 51-54 (בחלקן), 55-54 (בחלקן), 56-57, 58 (חלקן), 79-59, 81, 82-83 (בחלקן), 84, 85, 88-89, 90 (חלקן), 92, 96 (חלקן), 97.
גוש 17312		כל הגוש בשלמות - חלקות 1-39 בשלמות.
גוש 17313		כל הגוש בשלמות - חלקות 1-77 בשלמות.
גוש 17314		4, 5 (חלקן), 6-22, 23, 24-25, 26, 27, 28 (חלקן).
גוש 17315		1 (חלקן), 3 (חלקן), 4,5 (חלקן).
גוש 17316		1, 2, 3-4 (בחלקן), 6, 16-17 (בחלקן), 17-25, 29-26 (בחלקן), 30-35 (בחלקן), 36-37 (בחלקן), 38 (חלקן), 79-77 (בחלקן).
גוש 17317		1-3, 5-8, 10, 11 (חלקן), 12-13, 21 (חלקן), 36-35 (בחלקן), 40-41 (בחלקן), 43-45 (בחלקן), 66-61 (בחלקן), 71-68 (בחלקן), 76-75 (בחלקן), 79-81 (בחלקן), 83, 84 (חלקן), 86 (חלקן), 87-88.
גוש 17318		**1-34, 35 (חלקן), 51-57, 58 (חלקן), 59, 60, 65-61, 67-73.**
גוש 17319		28 (חלקן), 70-71, 74-84, 117-121, 145, 141 (חלקן), 149-150, 151 (חלקן), 157.
גוש 17326		1-17, 18 (חלקן), 21-24, 44 (חלקן), 87-89 (בחלקן), 92 (חלקן), 98-99.
גוש 17333		10-21 (בחלקן).
בעל הקרקע	:	מינהל מקרקעי ישראל, קרית הממשלה, נצרת עלית.
יזם התכנית	:	ת.ד. 580 מיקוד 17000, מל. 06-558200, פקס. 06-560521 ועדות מקומיות לתכנון ולבניה: גליל מזרחי, רח׳ בן זכאי טבריה, טל. 06-722764, פקס. 06-722071 גליל תחתון, ד.נ. הגליל התחתון 14101, טל. 06-767213-5 טבריה, רח׳ אילת 10 טבריה, טל. 06-724987, פקס. 06-722071.
מגיש התכנית	:	הרשות לשמירת הטבע והגנים הלאומיים רח׳ דיזנגוף 35 ת״ג, טל׳:03-5766888 פקס:03-6136224.
עורך התכנית	:	הרשות לשמירת הטבע והגנים הלאומיים רח׳ דיזנגוף 35 ת״ג, טל׳:03-5766888 פקס:03-6136224.
שטח התכנית	:	כ- 8,600 דונם.
קנה מידה	:	1:10,000
תאריך	:	26 בינואר 1996 יולי 1998