

מרחב תכנון מקומי - הגליל - המזרחי.

תכנית מפורטת מס. 2318

תחנת דלק ע"י צפורי.

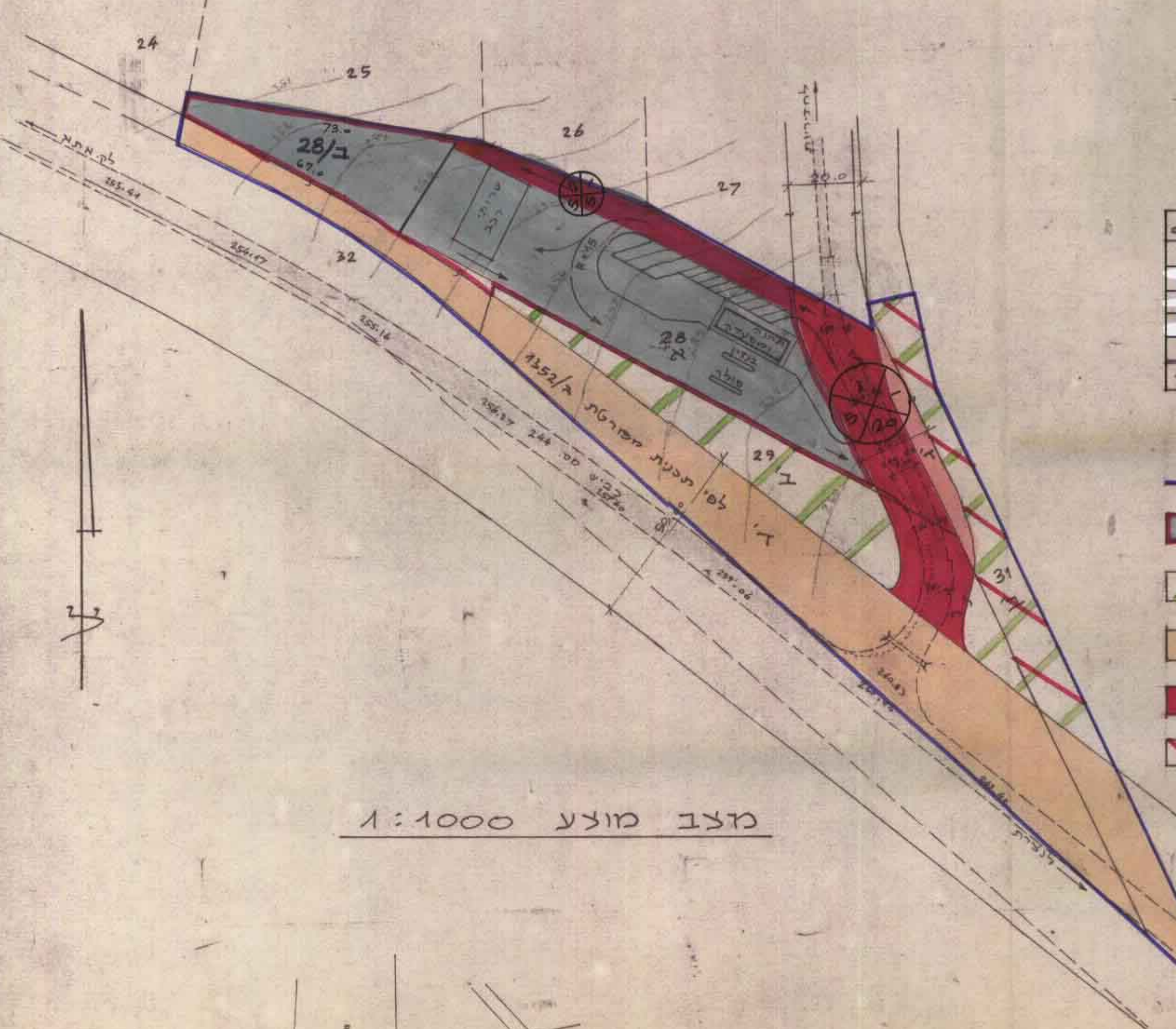

מצב מוצע 1:1000

ייעוד השטחים

שטח במ"ר	אחוזים	ייעוד
3,750	23.5%	תחנת דלק, שדות רכב ומסעדה
1,330	8.3%	עבודה לזכרון
3,020	19.0%	שטח חקלאי
2,133	13.4%	דרך חדשה
5,707	35.8%	דרך קיימת
15,940	100.0%	סה"כ שטח התכנית

- מקרא:
- גבול התכנית
 - מגרש מיוחד לתחנת דלק שדות רכב ומסעדה
 - שטח חקלאי
 - דרך קיימת
 - דרך חדשה
 - ביטול דרך קיימת

חלוקת חלקה 28

שטח במ"ר	ייעוד	מגרש
3,750	תחנת דלק שדות רכב ומסעדה	28 א'
1,330	עבודה לזכרון	28 ב'
1,565	חלק מדרך חדשה	28 ג'
590	חלק מדרך קיימת	28 ד'
7,235	סה"כ החלקה הרשומה	28

מחוז : יזרעאל
 נפה : כביש נצרת - שפרעם, 3,3 ק"מ מצפון.
 מקום : 17507
 גוש : 31, 29, 28 (חלק)
 חלקות : 15, 940 ד.מ.
 שטח התכנית : ס"ה 15,940 ד.מ.
 היזום והטבוע : י. סאלם ומישל ודבורה חסאתי.
 בעל הקרקע : מישל ודבורה חסאתי ואחרים.
 הסתכנון : השם 'התכנית של חב' דלק' בע"מ תל-אביב, ת.ד. 1831

י"ס סאלם
 תחנה דלק - נצרת
 מישל ודבורה חסאתי
 חתימות : היזום והטבוע : י. סאלם

א. בעל הקרקע : *[Signature]*

הסתכנון : *[Signature]*

תאריך : 29 יוני 1975
 תיקון : 27.1.76
 תקון : 12.12.77
 " : 2.6.78

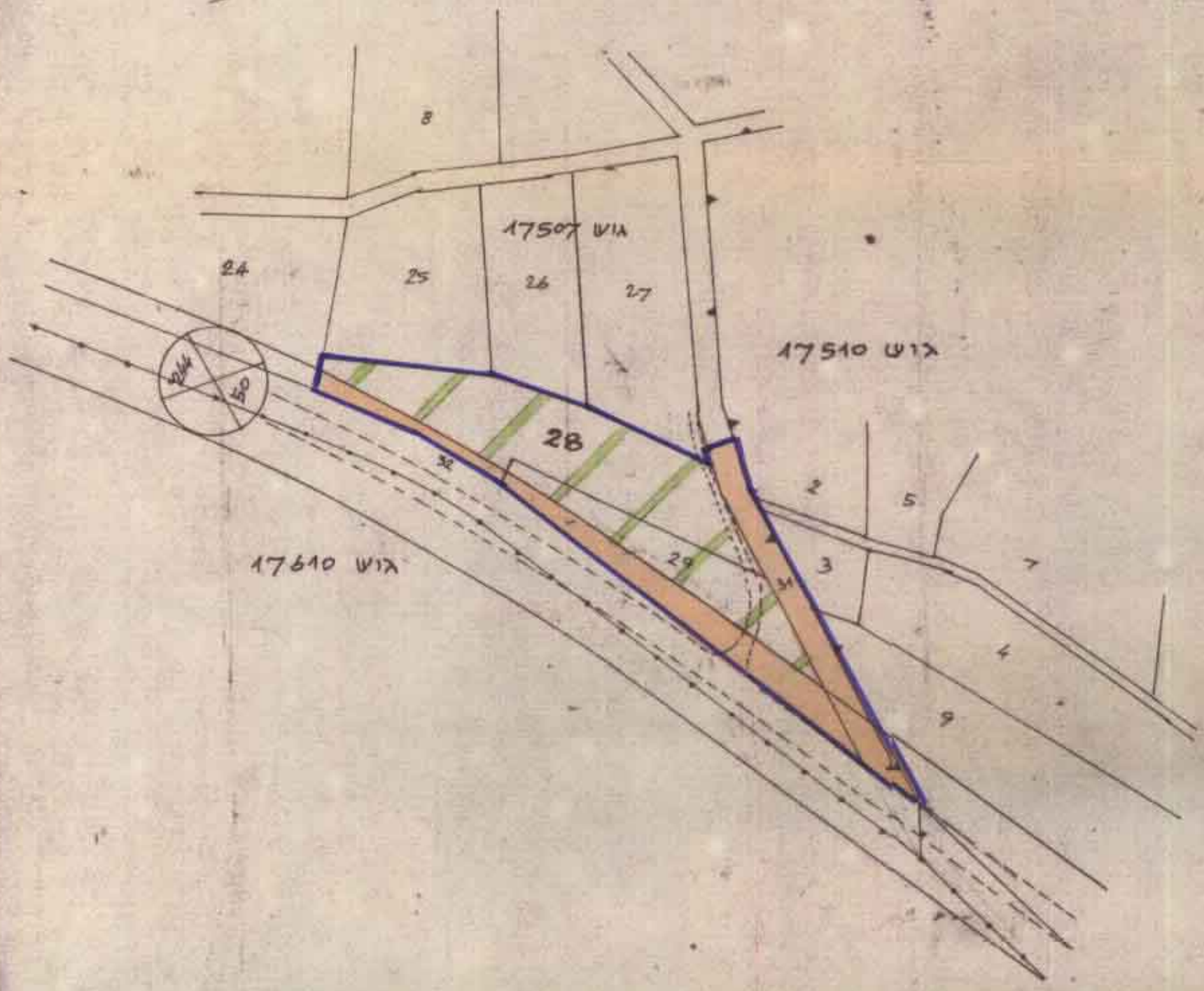

תרשים המקום - מצב קיים 1:2500

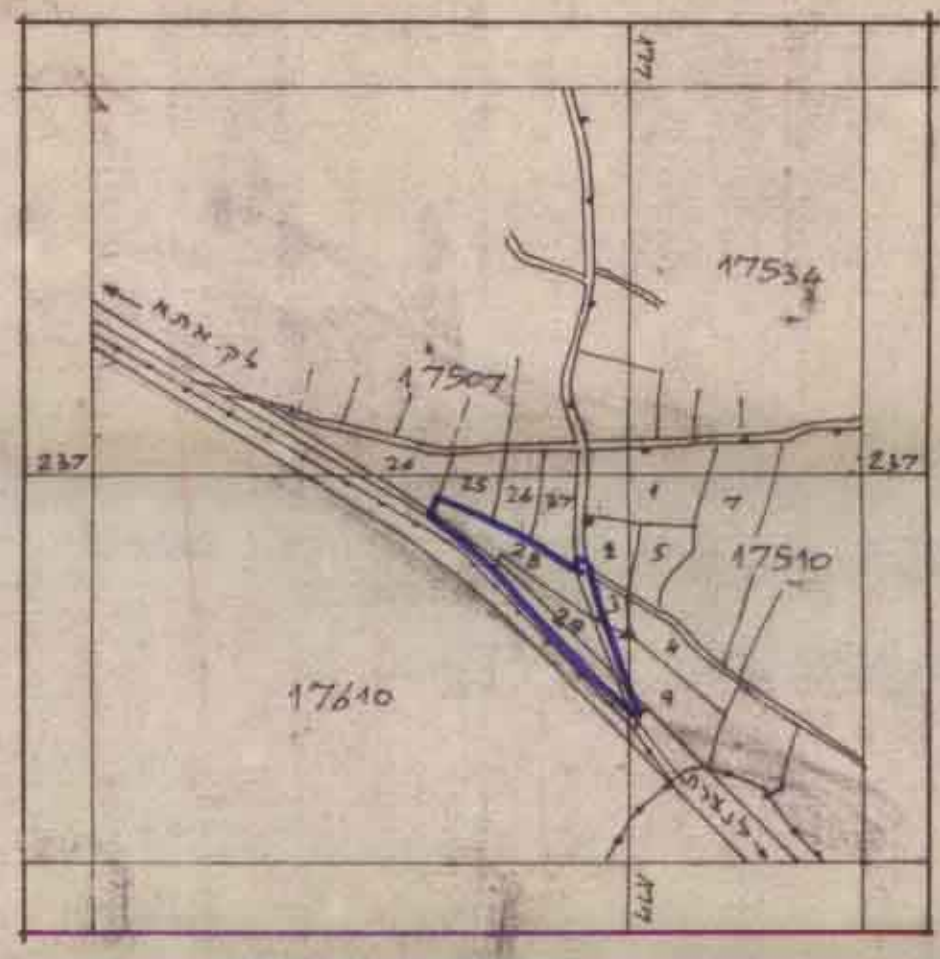

תרשים הסביבה 1:10,000

תכנית מס' 2318 מורשת לתחן דלק בל"ה - תש"ל
 חסות מס' 2598 מיום 1.1.79

משרד הבנויים
 חוק התכנון והבניה תשכ"ה-1965
 מחוז...
 מרחב תכנון מקומי...
 תכנית מס' 2318
 התקנה המחייבת בישיבתה זו...
 מיום...
 תוקף לתת תוקף...
 יושב ראש...
 יושב ראש...
 יושב ראש...

משרד הבנויים
 חוק התכנון והבניה תשכ"ה-1965
 מחוז...
 מרחב תכנון מקומי...
 תכנית מס' 2318
 התקנה המחייבת בישיבתה זו...
 מיום...
 תוקף לתת תוקף...
 יושב ראש...
 יושב ראש...
 יושב ראש...