

ג.מ. 3956/א אילון ומטרה - הכפר 3956/א

מרחב תכנון מקומי "מעלה הגליל" תכנית מפורטת מס' ג' / 3956 לצרכי הסדר רישום

מחוז : הצפון נפה : עכו
 מועצה אזורית : מעלה יוסף
 מקום : אילון, מצובה (טטחים במעלה יוסף)
 בעל הקרקע : מינהל מקרקעי ישראל
 היום : מינהל מקרקעי ישראל
 גושים בשלמות :
 חלקי גושים : 18613, 18229, 18603, 18331, 18330, 18226
 שטח התכנית : 1367 ד'
 קנה מדה : 1:10.000

מינהל מקרקעי ישראל
 הלשכה הראשית
 15-04-1981
 מפיץ ומדידות

חוק התכנון והבניה חש"ב-1965
 הוציא הממונה לתכנון ולבניה
 מעלה הגליל
 חבלת : 180
 העדה המקומית בשיבתה מס' : 8.5.80
 על התקנת החבילה הוקבע לעיל
 יוסף א. א. א.
 משרד המבחן

טבלת אזוריים

שטח דונמים	שטח %	אזור
135	98.8	חקלאי
17	1.2	דרכים
1367	100	סה"כ

- מפת**
- גבול התכנית
 - ת.ב.ע. מאושרת
 - שפוט מוניציפאלי
 - גוש רישום
 - חלקה מועצה
 - אזור חקלאי
 - מגורים
 - מבני משק
 - תעשייה או תירות ונופש
 - אזור מסחרי
 - מועד חינוכי אזורי
 - מתקני ביוב
 - מדולה/בור/אשפה
 - בית עלמין
 - עתיקות
 - מנחת
 - נהר, נחל, אכזב, מעלה ניקוז אזורית
 - מתקני סקורות/באר מים
 - " חברת חשמל
 - קו חשמל
 - " דלק
 - חנות דלק
 - שמורת טבע
 - מחצבה/אזור כריה
 - דרך חוצות
 - דרך קיימת או מאושרת

מספר מדרג : 6
 קו בנין מוינשלי : 10
 יוטב מדרג : 40

החלטות ואשורים

מסדר תפנים
 חוק התכנון והבניה חש"ב-1965
 מחוז : 4835
 מרחב תכנון מקומי : 3956
 תכנית : 2/183
 העדה המקומית בשיבתה מס' : 8.5.80
 על התקנת החבילה הוקבע לעיל
 יוסף א. א. א.
 משרד המבחן

מסדר תפנים
 חוק התכנון והבניה חש"ב-1965
 מחוז : 4835
 מרחב תכנון מקומי : 3956
 תכנית : 2/183
 העדה המקומית בשיבתה מס' : 8.5.80
 על התקנת החבילה הוקבע לעיל
 יוסף א. א. א.
 משרד המבחן

3956
 2/183
 17.6.81

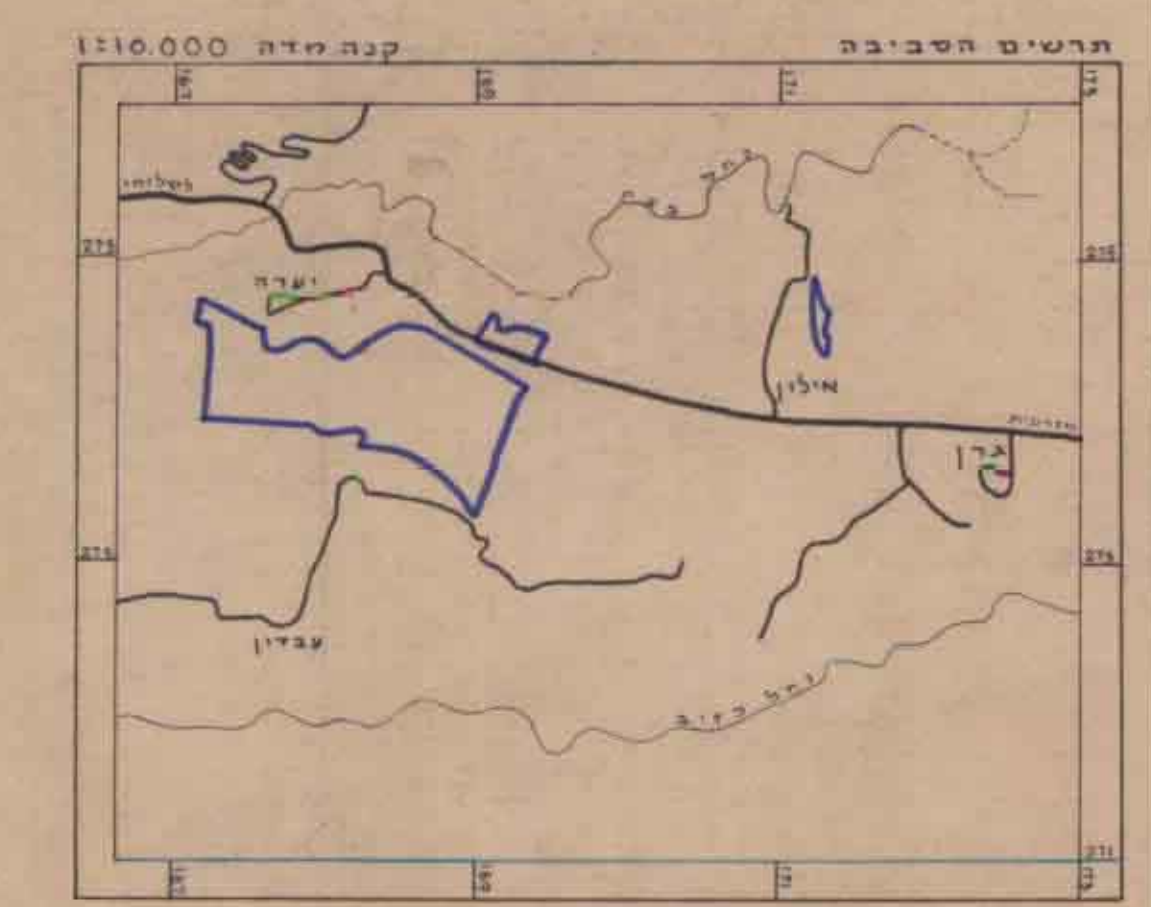
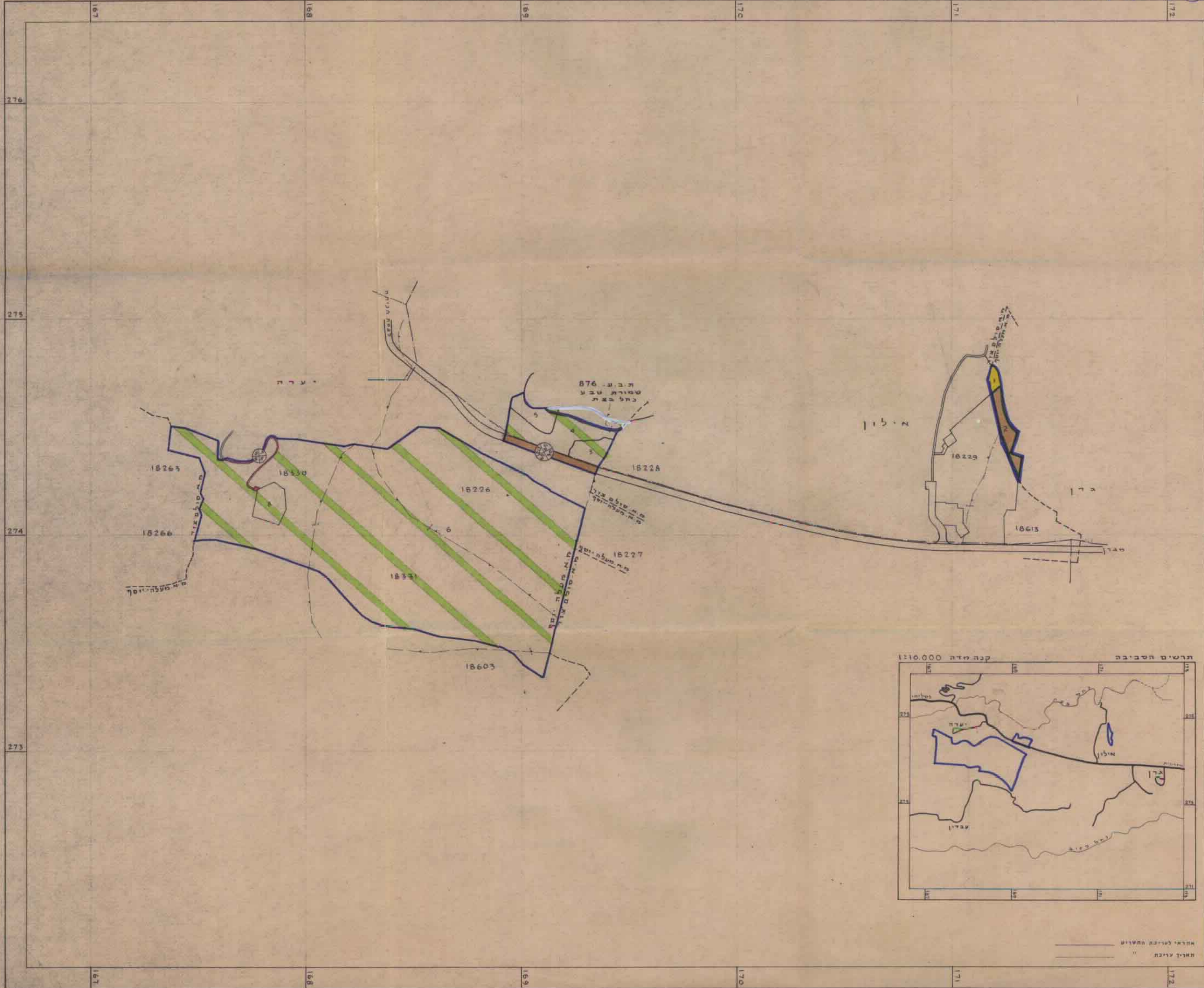

אשראי לטובת התשעים
 " " " " " " " " " " " "