

ת.מ. 3909/6 - הכנסן 3718/83
 מחוז הצפון

מרחב תכנון מקומי - הגליל המזרחי

תכנית מפורטת מס' 3909
 שינוי לתכנית מתאר - מגדל מס' 727
 ק.מ. 12500

המקום: מגדל, גוש 15510, חלקה 33
 יוזם התכנית: יחיאל ירון עוד - לח רוטשילד
 בעל הקרקע: לוי בר דוד רח' יהלם 5 פתח תקוה
 עורך התכנית: איילי נחלה - אדריכל - נצרת
 שטח התכנית: 2510 מ"ר

חתימות: יוזם התכנית ובעל הקרקע
 אילי נחלה - אדריכל
 תאריך: 2.11.81

מקרא
 גבול תכנית
 גבול תכנית מתאר מגדל
 תחום שפוט מגדל
 אזור לתכנון בעתיד
 אזור מגורים א'
 אזור חילות
 דרך קימת
 דרך מוצעת והרחבה לדרך
 מס הדרך
 מרחוז קדמי נמימי
 רוחב הדרך

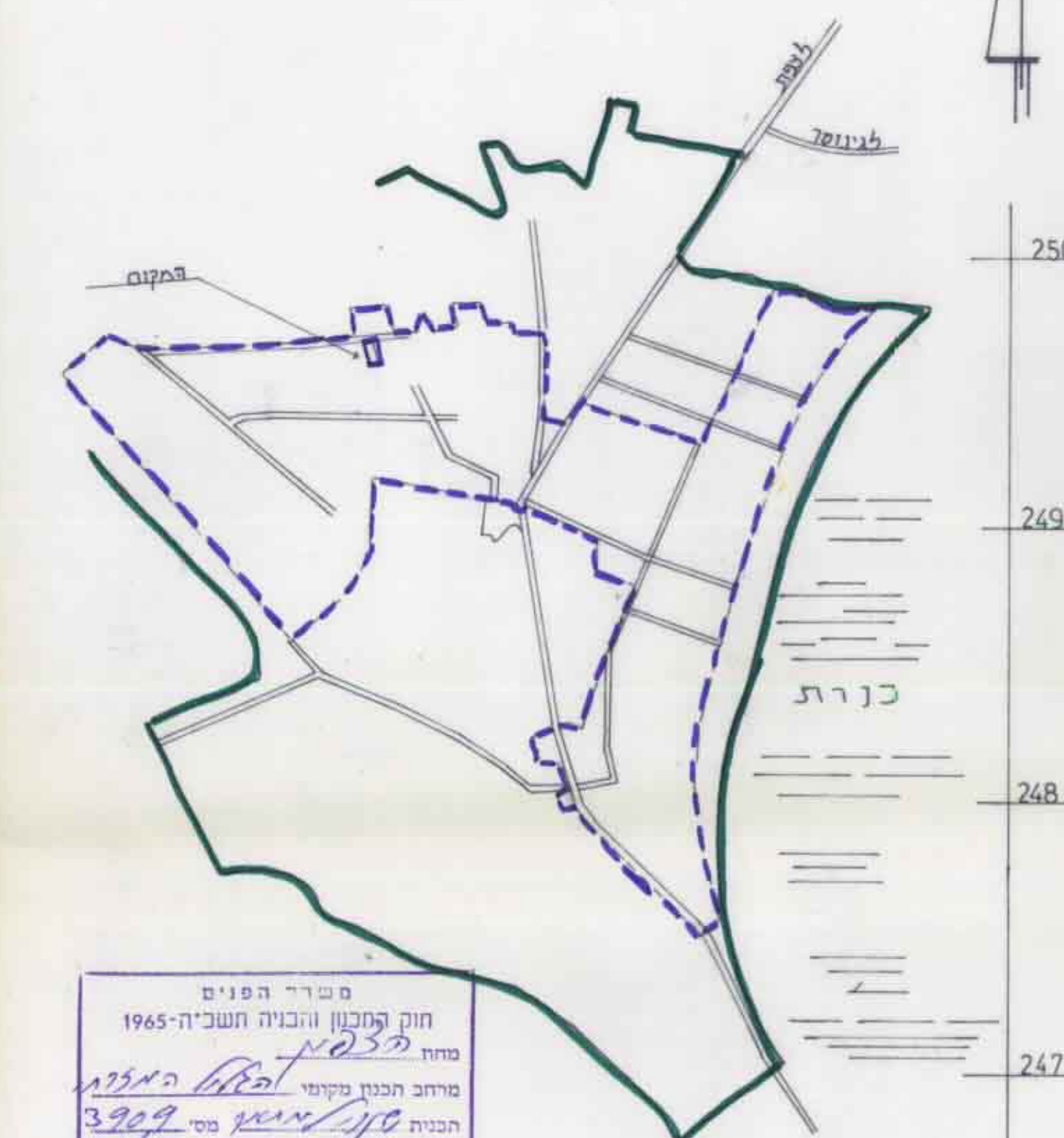

סדר הפנים
 חוק התכנון והבניה תשכ"ה-1965
 מחוז הצפון
 מרחב תכנון מקומי
 תכנית מס' 3909
 הועדה המחוזית בשיבתה ה-287
 מיום 28.7.81
 התכנית התקבלה לעיל
 סגן מנהל תכנון

תרחים הסביבה ק.מ. 1:20000

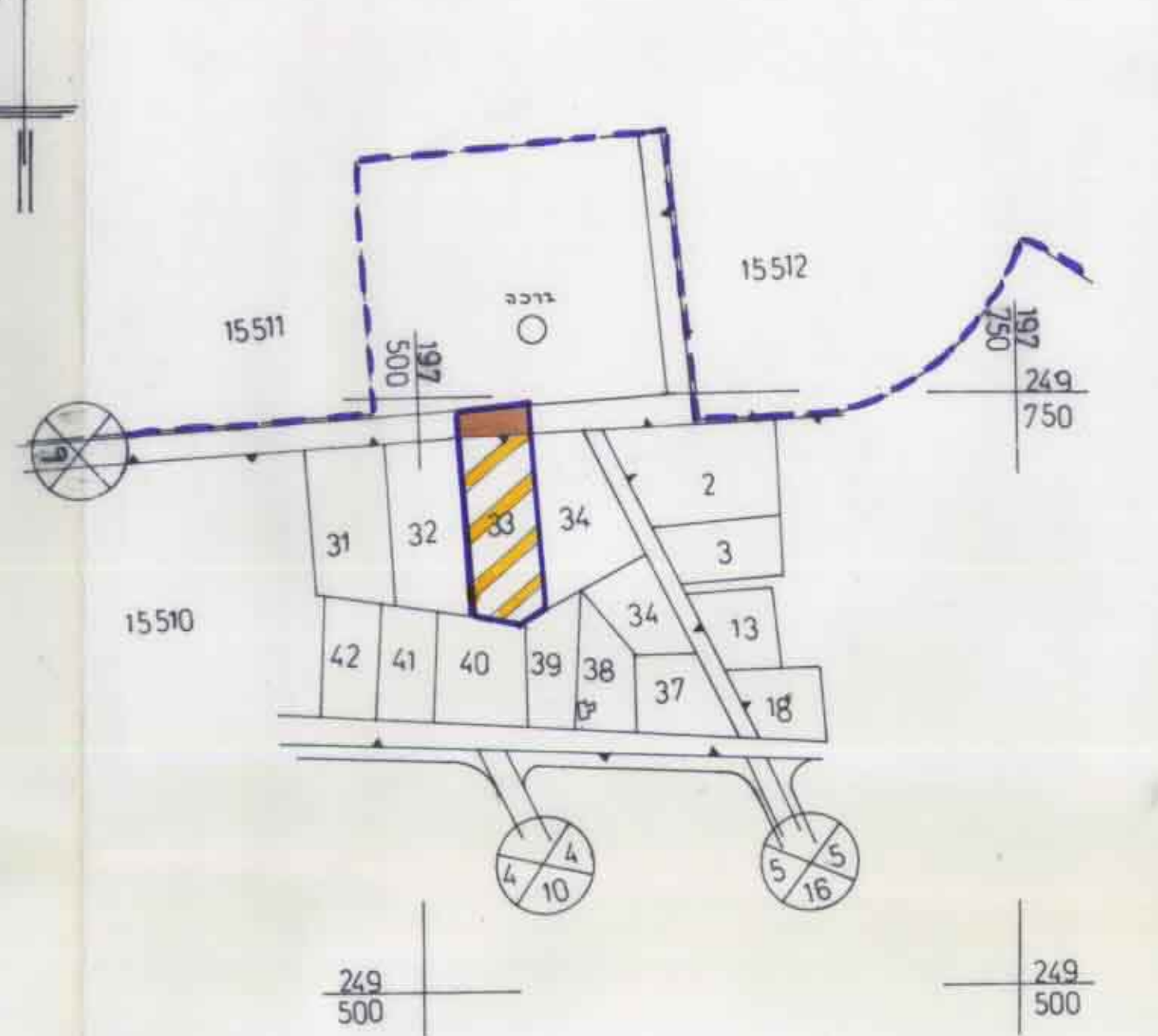

תכנית מצב קיים ק.מ. 1:2500

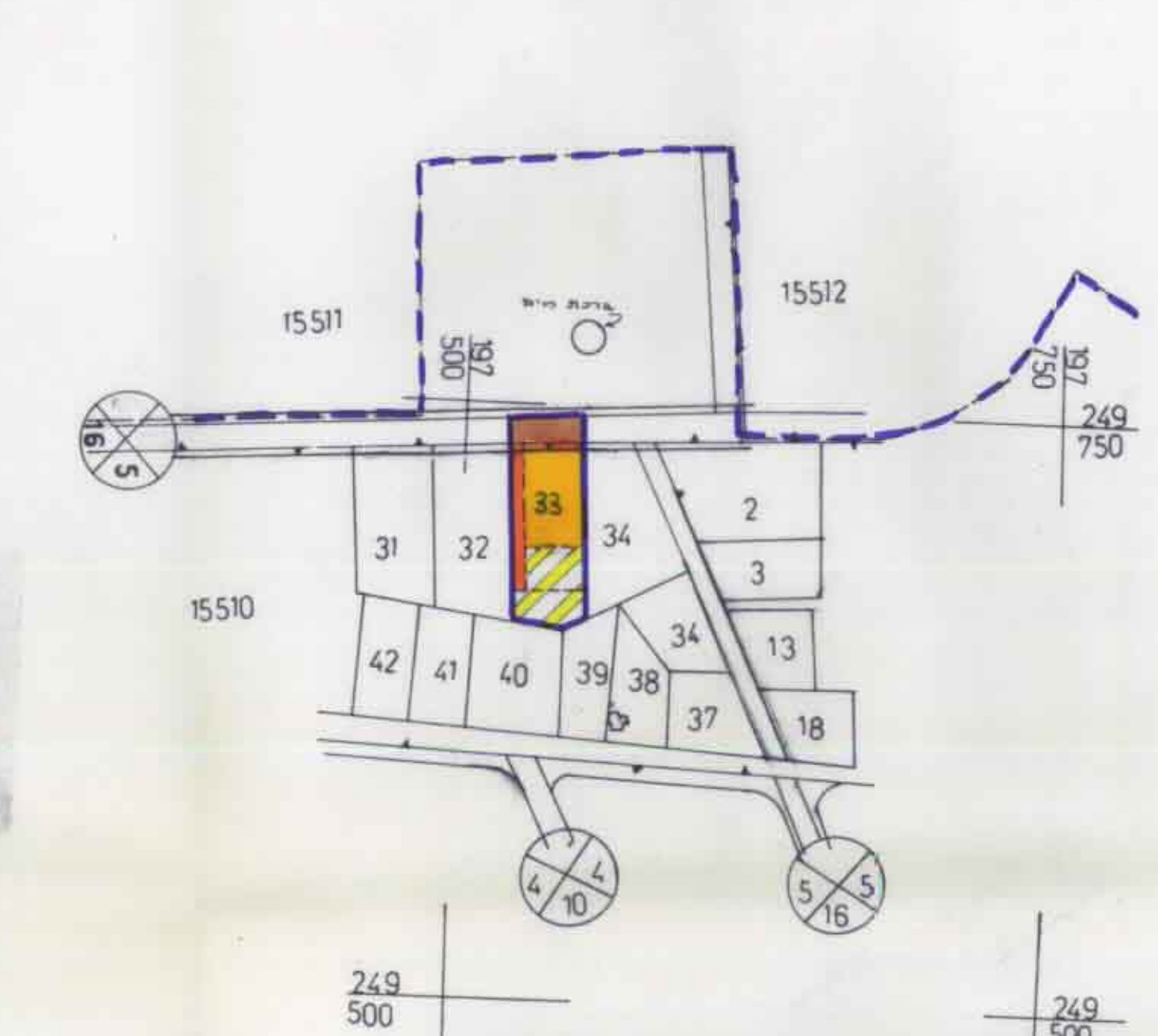

תכנית מצב מוצע

האזור	שטח (מ"ר)	%
מגורים א	800	31.9
חילות	1000	39.9
דרך קימת	267	10.6
דרך מוצעת	443	17.6
או הרחבה		
סה"כ שטח התכנית	2510	100

שטח חלקה 33 - 2250 מ"ר

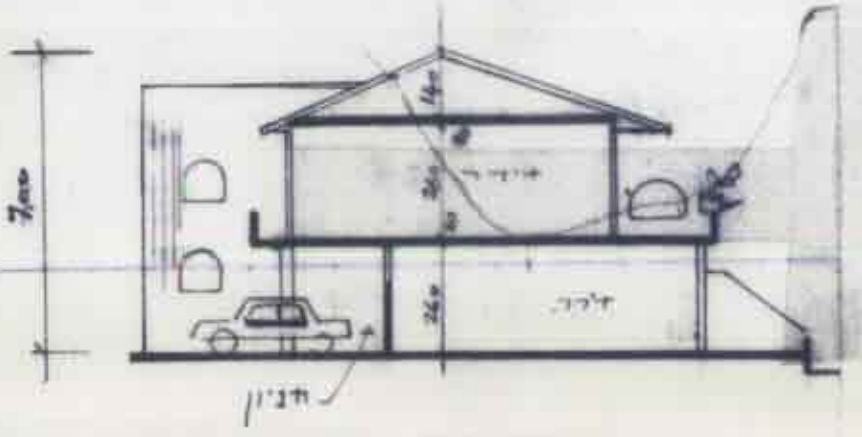

תוכן אופייני
 ק.מ. 1:200

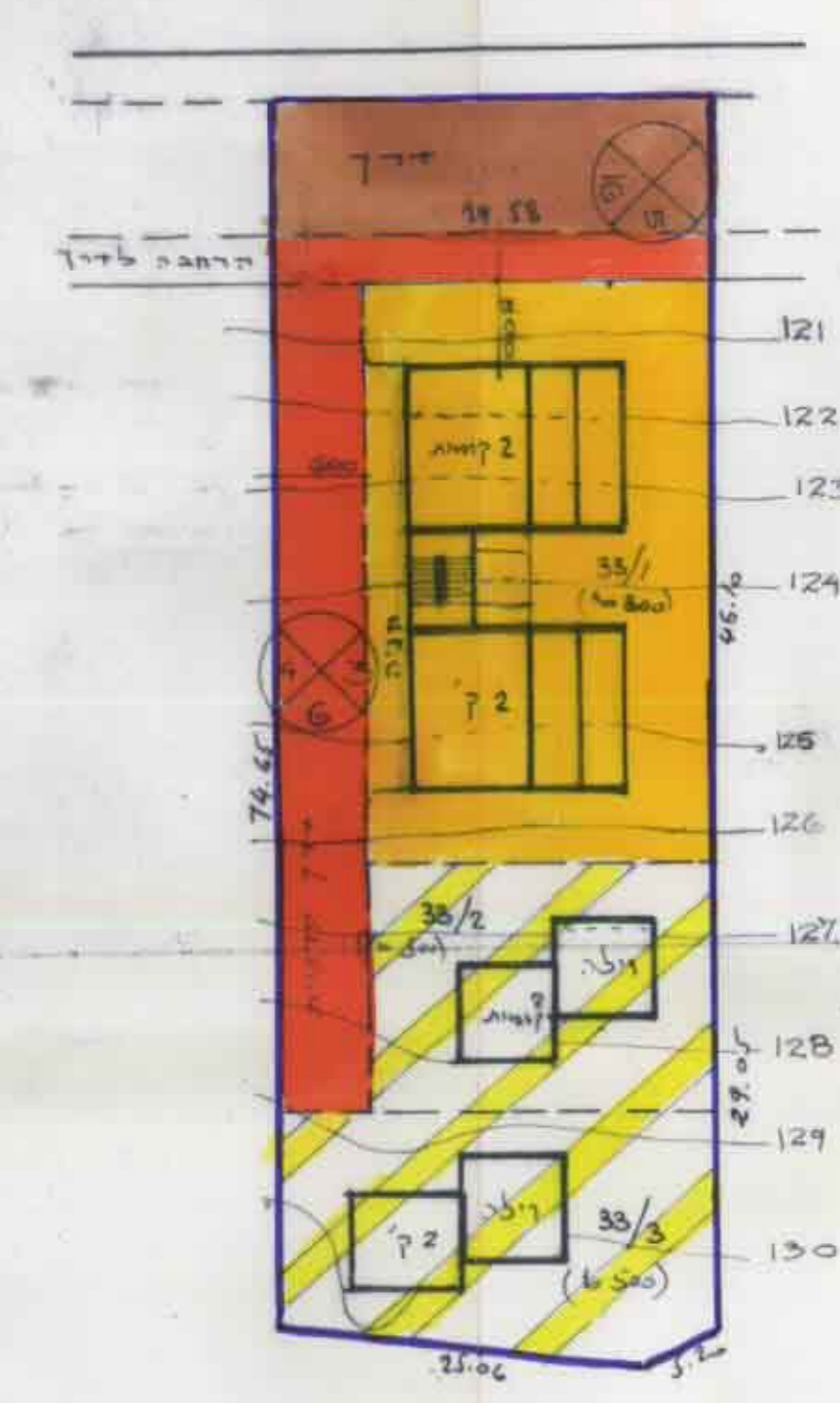

תכנית החלקה ק.מ. 1:500
 (בצב סגור)