

מחוז צפון

מרחב תכנון מקומי משגב
תחום שיפוט מוניציפאלי: מ.א. משגב
נפה: עכו

פארק תעשייה בר - לב
שינוי מגבלות בניה במגרשים 306-301

תכנית שינוי תכנית מתאר מקומית מס' ג/ 10235
המהווה שינוי לתכנית ג/בת/ 214 - בתוקף

בעל הקרקע: מדינת ישראל, בניהול מנהל מקרקעי ישראל

יזום ומגיש התכנית: משרד התמיס, באמצעות ח.פ.ת.
חברה לפיתוח ותשתיות בע"מ, רח' יגאל אלון 55 ת"א

טל' 03-6366422 פקס 03-6366420

תרשים סביבה, קנ"מ 1:20,000

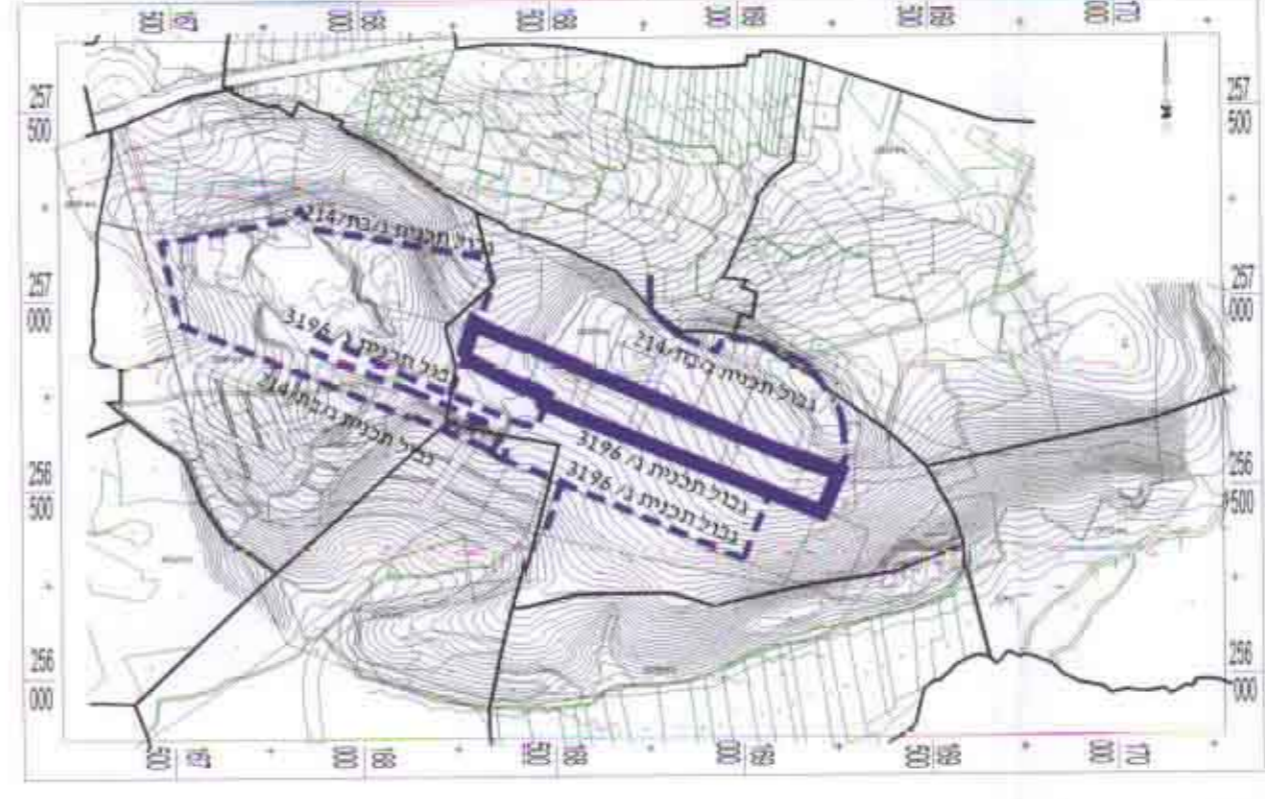

טבלת שטחים

מזב מוצע	מזב קיים	שטח בדונם	שטח באחוזים	יעוד
71.2%	78.7	71.2%	78.7	תעשייה
10.1%	11.1	10.1%	11.1	שצ"פ
18.7%	20.7	18.7%	20.7	דרך מאושרת
100 %	110.5	100 %	110.5	סה"כ

משרד הפנים מחוז הצפון
ח"מ חדרון ותכנון תשתיות - 1862
מס' תכנית מס' 18507
תאריך: 23.9.99
מס' תכנית: 10235
מס' תכנית: 10235
מס' תכנית: 10235

הקרקע הכלולה בתכנית: גוש 18507 ח"מ

שטח התכנית: 110.5 דונם

עורך התכנית: יעקב מאור, מתכנן ערים
אינטרנציונל 18, חיפה

טל' 04-8235291, פקס: 04-8231191

עידכון: יוני 1999
מקרא

- גבול התכנית
- גבול תכנית מאושרת
- דרך מאושרת
- שטח ציבורי פתוח
- שטח פרטי פתוח
- תעשייה
- מתקנים הנדסיים
- שטח עתיקות
- שטח מיועד ליער (עפ"י תמ"א 22)
- הגבלות בניה לגובה בגין בטיחות טיסה
- בגבהים מוחלטים
- גבול בין תחומי שיפוט
- מס' מגרש
- גבול גוש
- גבול חלקה
- מס' חלקה
- מס' הדרך
- קו בנין
- רוחב הדרך

תרשים אזור, קנ"מ 1:50,000

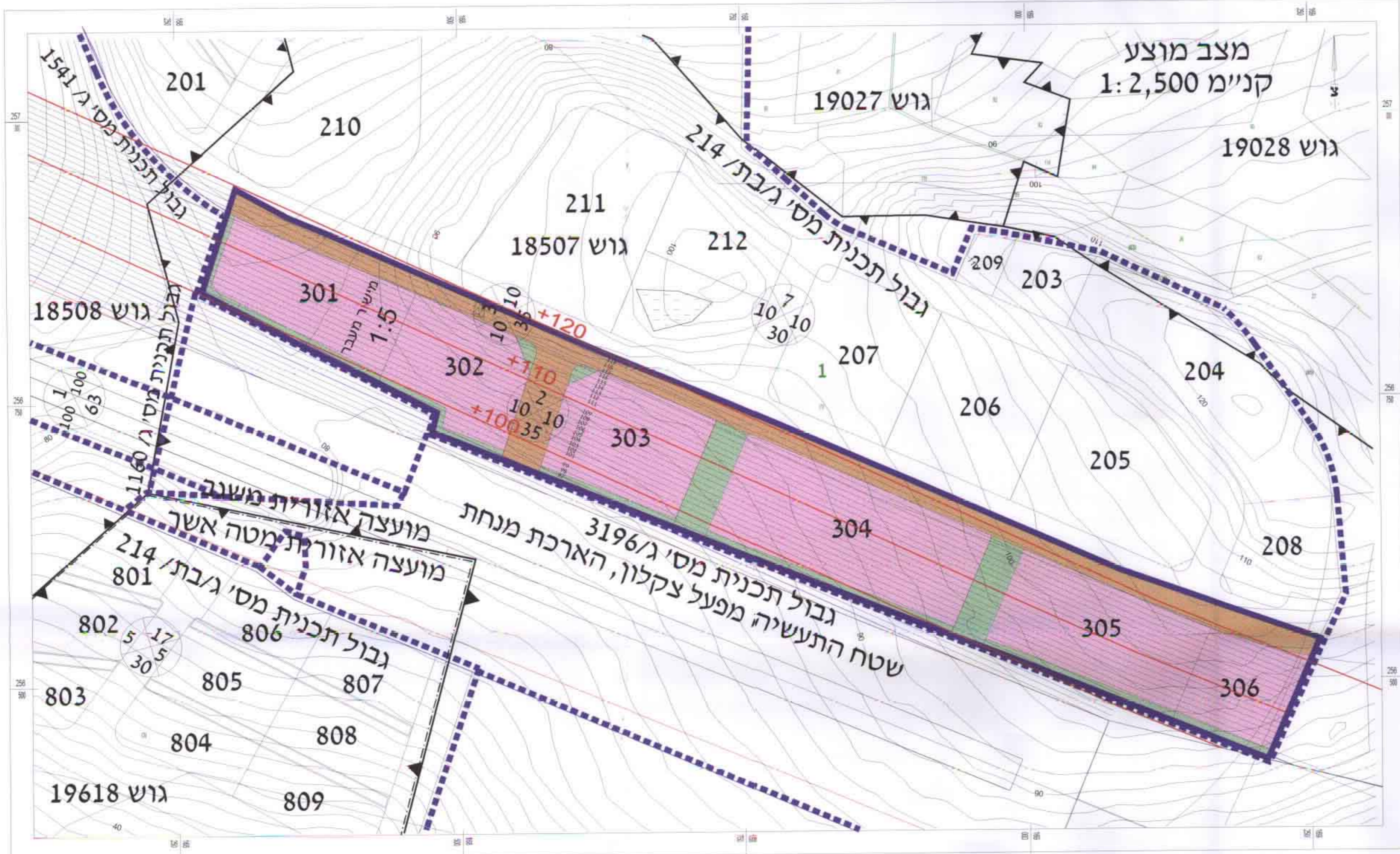
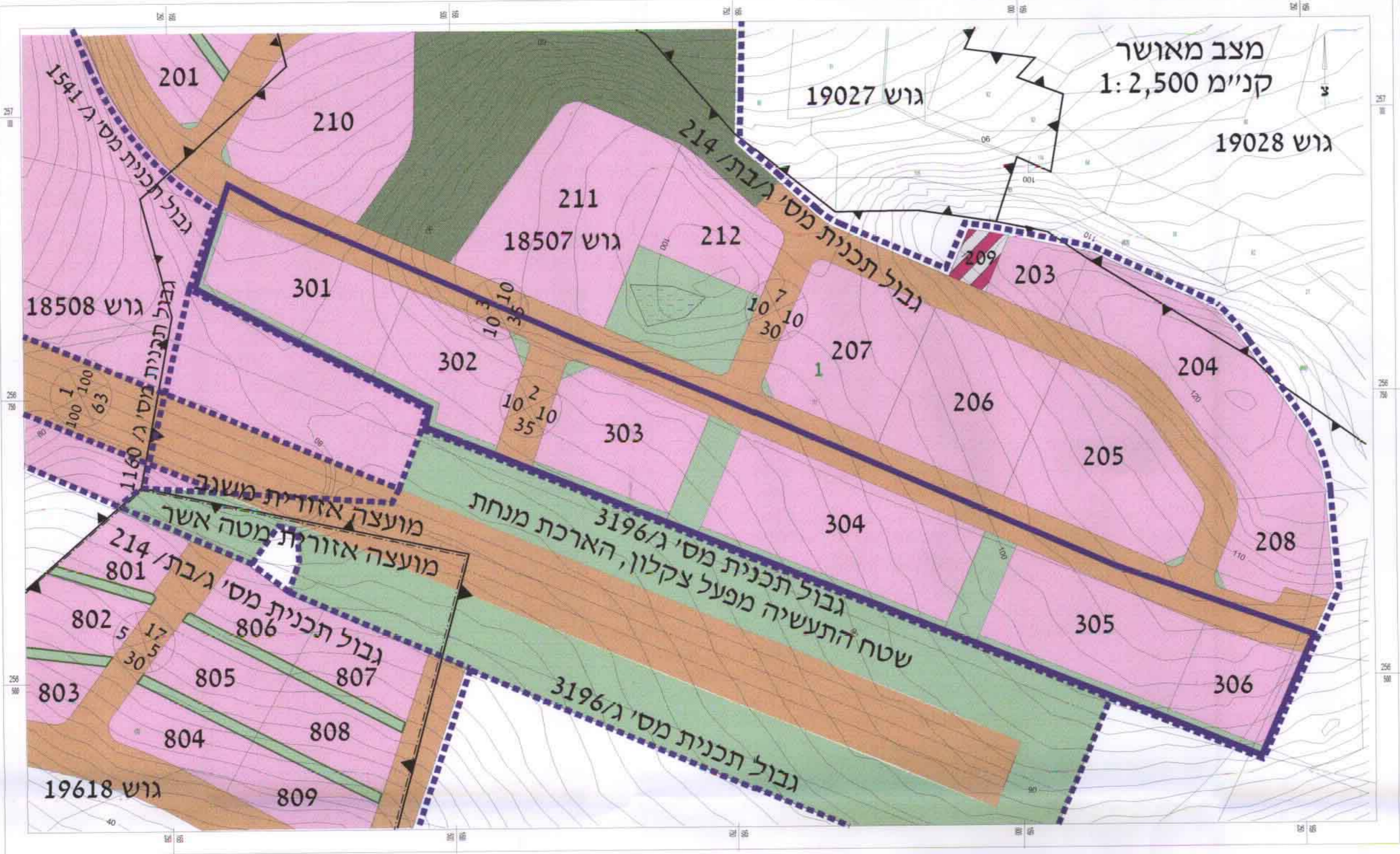
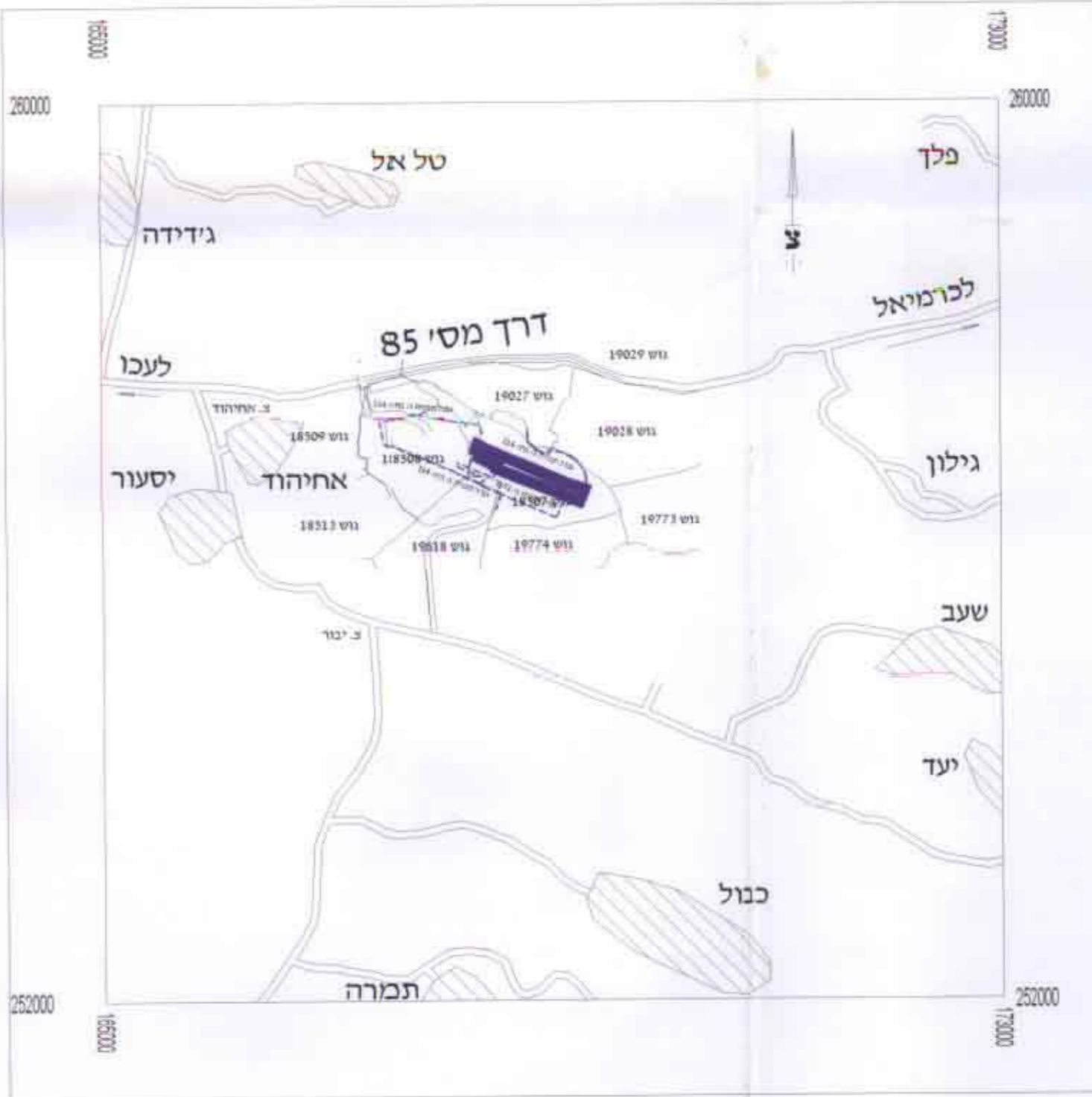

הערה: המרחק בין שני קווים במישור המעבר הינו 5.0 מ' ו - 1.0 מ' בגובה בניה מותר (יחס 1:5)

חתימות
ת.ב.ע. - תכנון אזורי ערים
יעקב מאור
מתכנן ערים