

# מחוז הצפון

## מרחב תכנון מקומי - נצרת

תוכנית מס' ג/1006 המהווה שינוי לתכנית מס' ג/9000 מסרת התכנית :- א- שינוי באחוזי בניה, קווי בנין, גובה ומסי קומות ב- מתן ליגיטימציה לבית קיים

תחום שיפוט מוניציפלי :- עיריית נצרת

המקום :- נצרת

גוש 16524 חלקות 103, 113

שטח התכנית :- 0.443 ד'

היזום :- ג'יריב חזטין ת.ז. 32973406 נצרת 708\26 טל: 6560267

בעל הקרקע :- ג'יריב ח'אלד ת.ז. 2025918 נצרת 708\26 טל: 6560267 ואחרים

עורך הבקשה :- חסן מוחמד- אדריכל ת.ד. 384 נצרת טל. 06-6412624 050-325772.79

תאריך :- 26-03-99

משרד הפנים מחוז הצפון  
חוק התכנון והבניה חש"ב 1965  
אישור תכנית מס' 1006  
הועדה המחוזית לתכנון ולבניה החליטה  
ביום 30.3.99 לשער את התכנית.  
סגן מנהל מחוז הצפון

הודעה על אישור תכנית מס' 1006  
מחוזות בלוקים הפרטומים מס' 4814  
מיום 10.10.99

הודעה על אישור תכנית מס' 1006  
מחוזות בלוקים  
מיום 10.10.99

חתימות :-  
יוזם התכנית  
בעלי הקרקע  
עורך התכנית  
מודד מוסמך

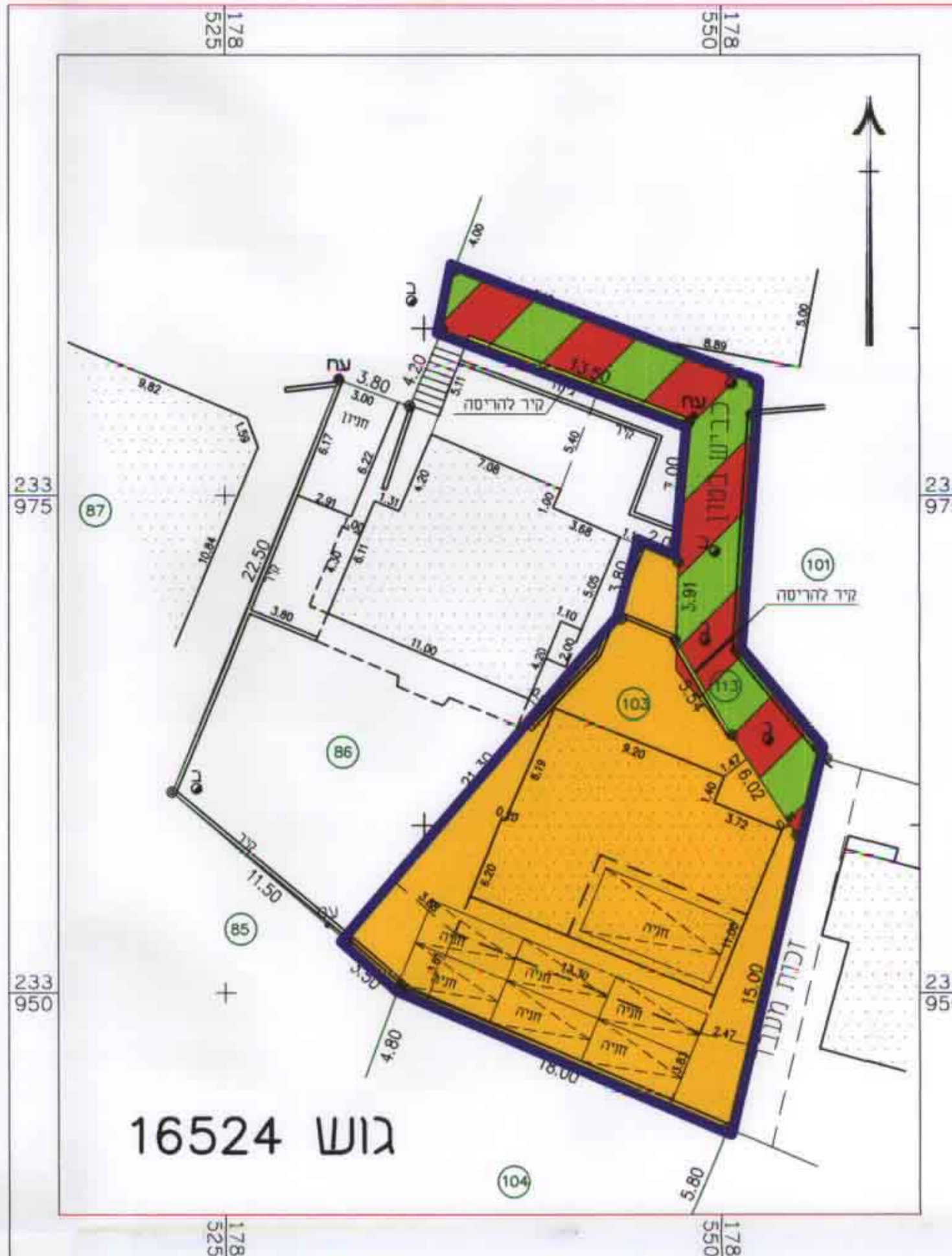

גוש 16524

תשרים מצב מוצע קנ"מ 1:250

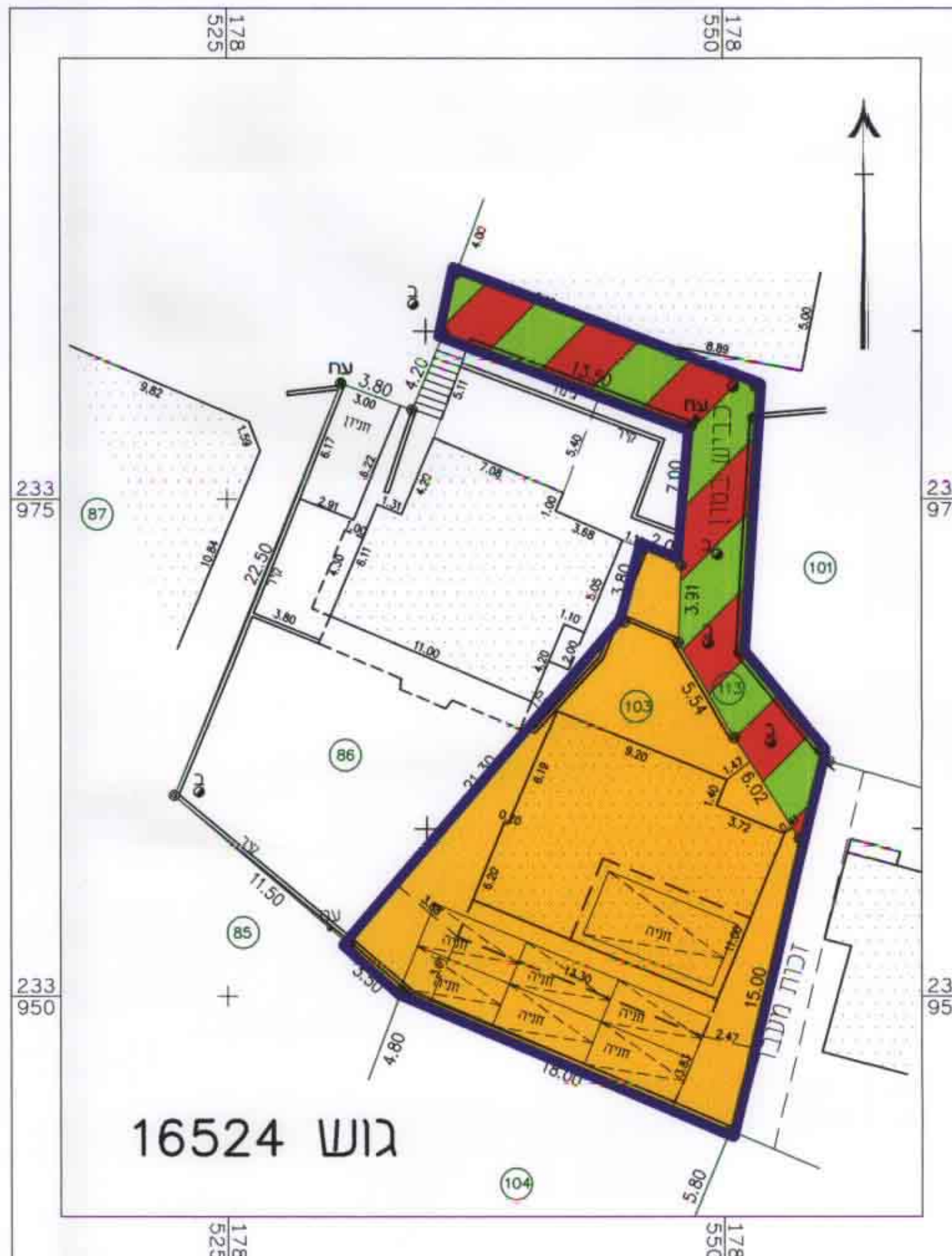

גוש 16524

תשרים מצב קיים קנ"מ 1:250

**מקרא:**

מחצית	מחצית קיים	מחצית מוצע	אחוזים
יעוד השטח	שטח ב - ד'	שטח ב - ד'	אחוזים
אזור בניה רגיל	0.335	0.332	74.9%
דרך גישה	0.108	0.111	25.1%
להריסה			
מס חלקה רשומה			
גבול חלקה			

גבול תכנית  
אזור בניה רגיל  
דרך גישה  
להריסה  
מס חלקה רשומה  
גבול חלקה

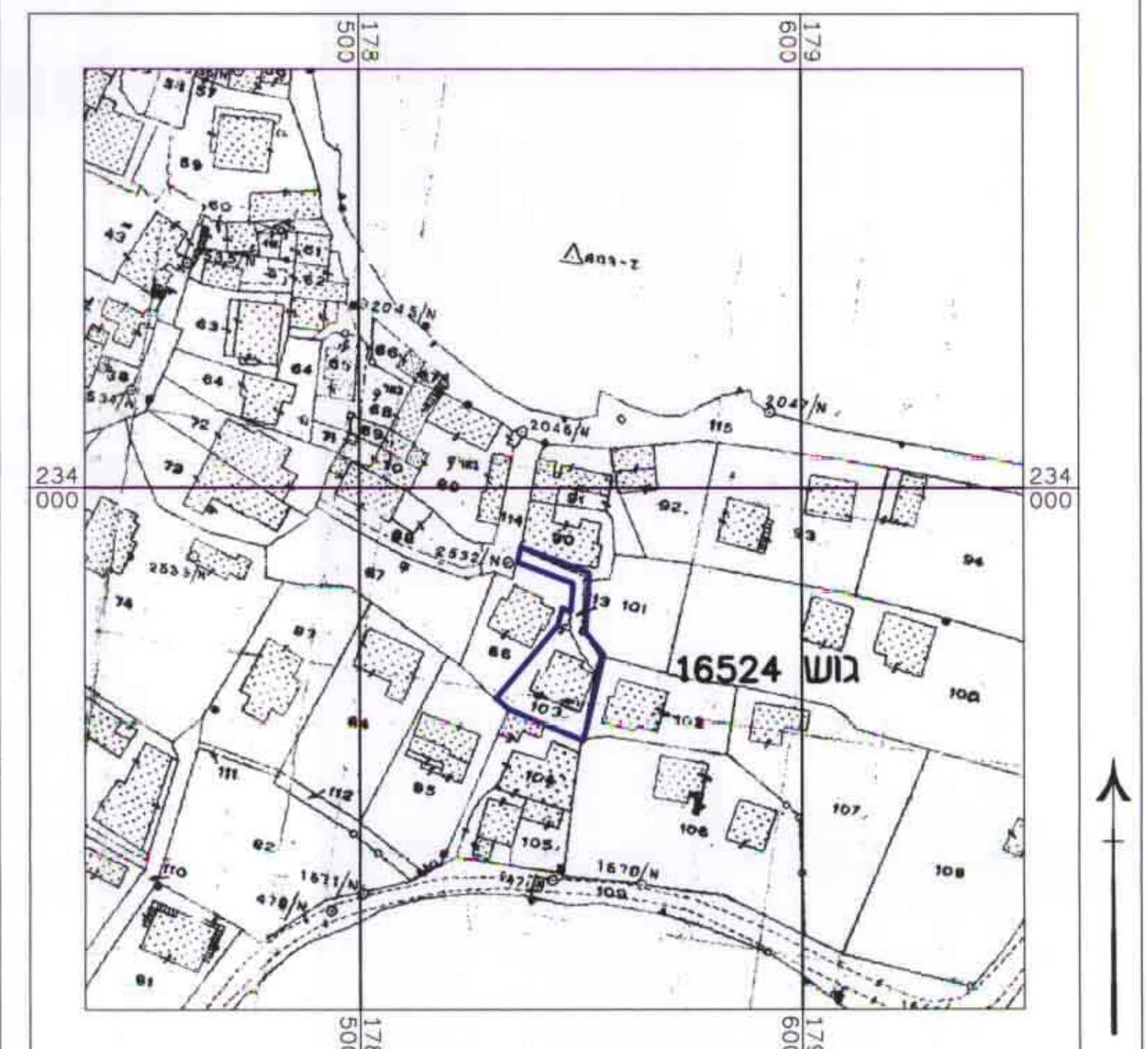

הרשיים סביבה קנ"מ 1:250

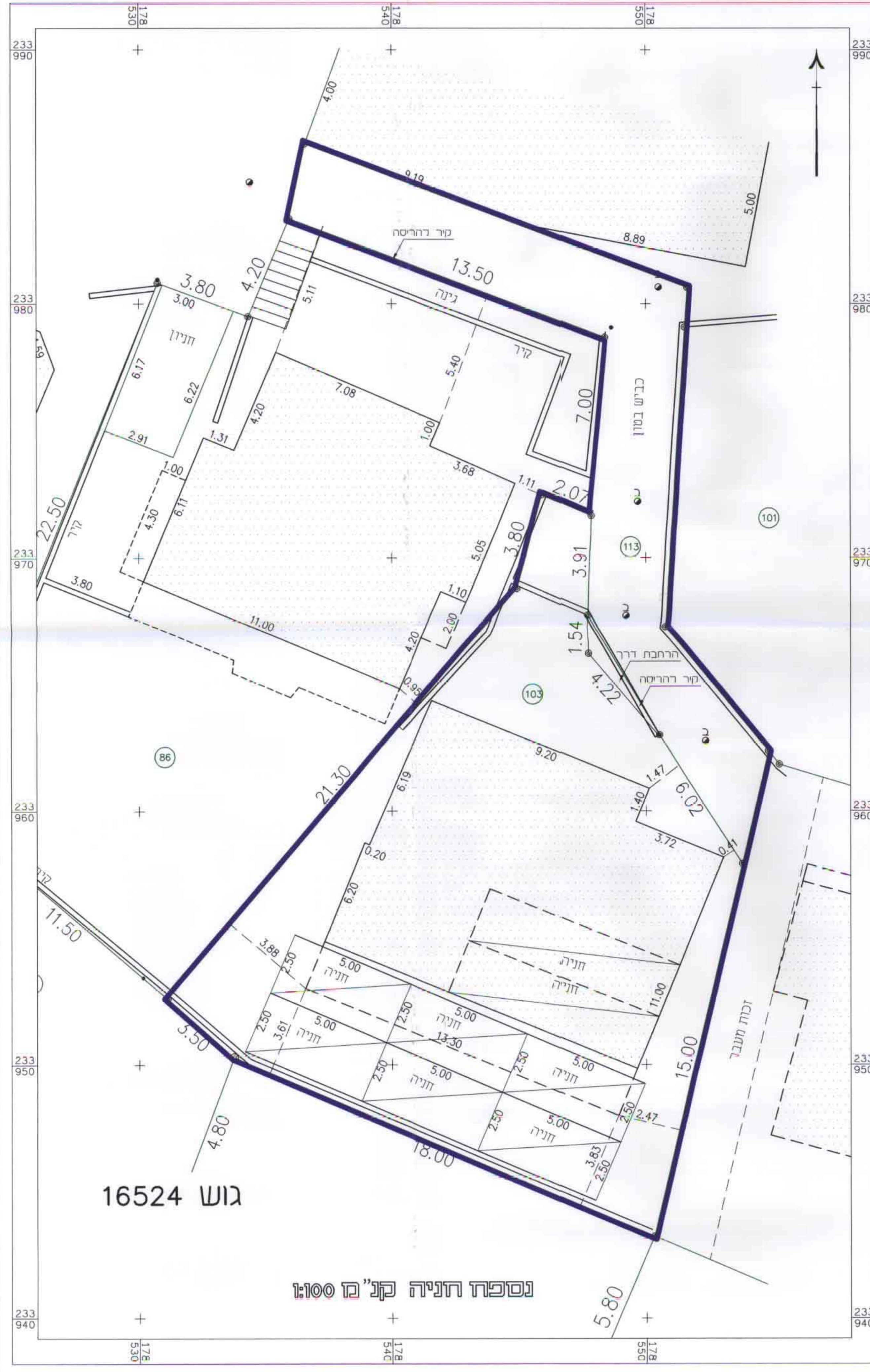

גוש 16524

נספח חניה קנ"מ 1:100

D:\1-TAB\AMAZON\02\1\02.dwg, Wed Sep 15 22:52:19 1999  
HP DesignJet 750C Plus Hewlett-Packard HP-GL/2 devices, AUI 4.3 - for Autodesk by HP