

מ"א 9290/א בס"ב 681

מרחב תכנון מקומי גליל וסודר
 תכנית מפורטת מס': 9240
 המרחב שניתן לתכנית מתאר מס' 570

שינוי יעוד מדרוך למגורים בכפר כמא

מחזור: נפה: כפר
 בעל המקרקע: 1. מנהל מקרקעי ישראלי נציג
 06-56021 פקס: 06-5521 א
 2. פורטיס (ראח פירוט במסלול נפרד) ג'ה הממוזגת למבנה גלילי למגורים
 06-760969 פקס: 06-76623 טל:
 שטח התוכנית: 6.38 ד'
 קנה מידה: 1:1250
 תאריך: מאי 1996
 מתכנן: אדריכל-אוריון בן אפרים - י.א.ב. תכנון שלוחות עמק הירדן
 חוקי גושים: 15333

מטלת שטחים:

מטע	קיים	שטח אחרים	שטח בדונמים	מטע אחרים	מטע בדונמים
1	50.0	4.78	3.20	74.2	4.78
2	33.9	2.16	---	---	---
3	16.1	1.02	---	---	---
4	1.60	---	---	25.8	---
סך הכל	100.0	6.38	100.0	6.38	100.0

מקרא:
 גבול התוכנית
 גבול תחנית מאושרת
 גבול נוס'
 אזור חקלא'
 אזור מגורים א'
 דרך מאושרת
 דרך לחולכי רגל
 דרך גישה משולבת
 דרך לביטול
 סמל דרך
 קו גבול משימתי
 גבול דרך
 רחוב חדרו



אישורים:
 בעלי המקרקע: מנהל מקרקעי ישראלי - ראה אשרובים במסלול נפרד
 פרטיים: כפר כמא - ג'ה נמנעה במקומה
 ידמי התוכנית: אוריון בן אפרים - אדריכל
 עורך התוכנית: אוריון בן אפרים - אדריכל
 מרכז אוריון עמק הירדן
 כל הממוזג, הממוזג 06-760969

טירכונים: 9.96
 ערבו לר זרישתו: 9.197
 ערבו ערבו מדרו: 6.899

מפת גושים ודלקות 1:10.000

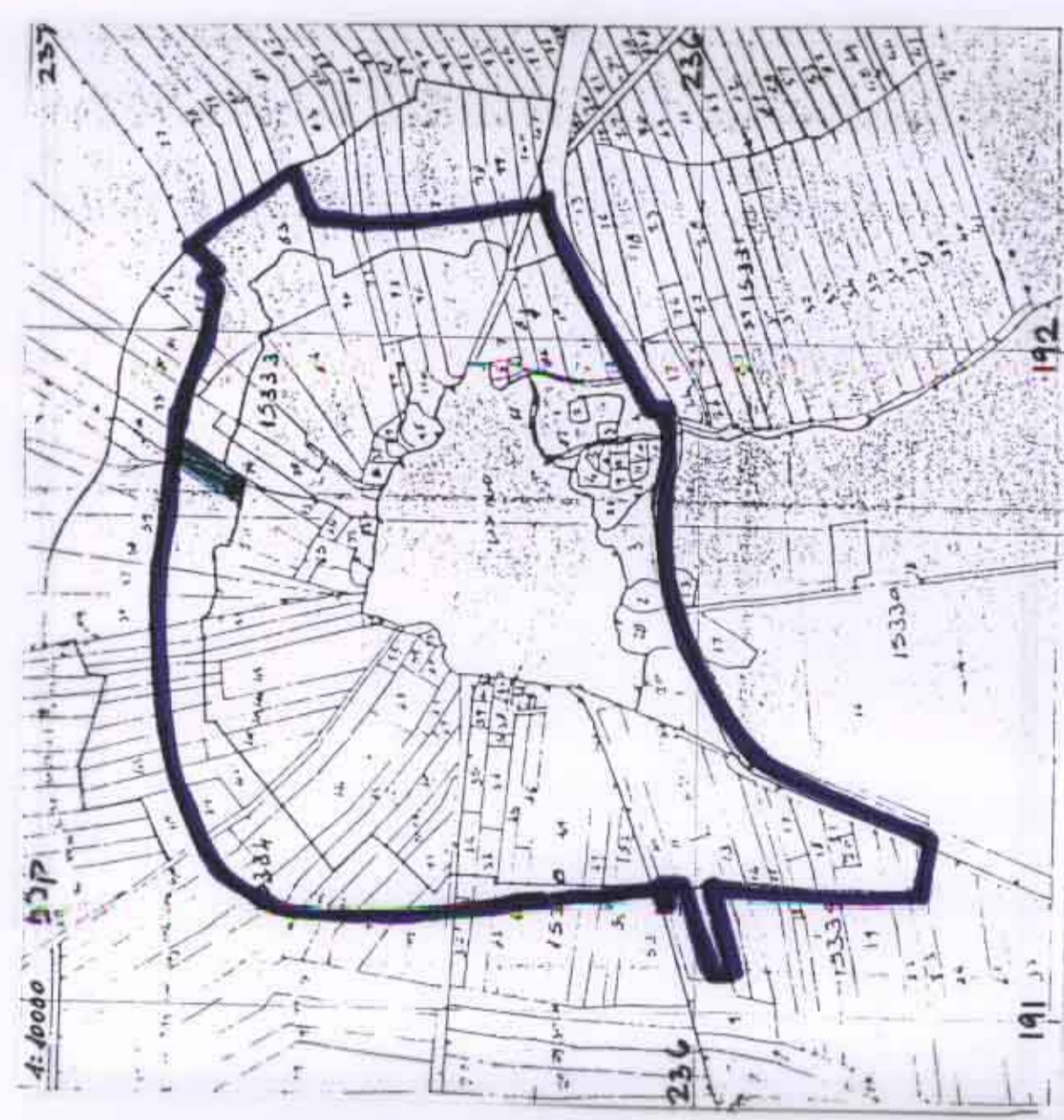

מטלת בעלי מקרקעות פרטיים ואישורים:

שם	ת.ו.	כתובת	כפר כמא	מס
אשדוד דומי	20651139	כפר כמא 18235	06-766308	1979
שפט דוד	53798688	כפר כמא 18235	06-766828	
אשדוד ורחוב	20651154	כפר כמא 18235	06-766459	
אשדוד נאוי	20651157	כפר כמא 18235	06-767768	
שפט אוריון	56916380	כפר כמא 18235	06-766769	
שפט סמרה	54392899	כפר כמא 18235	06-766769	
חזארובי זייב	20651170	כפר כמא 18235	06-766858	
לאוז סכינה	20651147	כפר כמא 18235	06-766424	
חזארוב קוטר	52461514	כפר כמא 18235	06-767027	
גרנד שרה	50039056	כפר כמא 18235	06-767901	

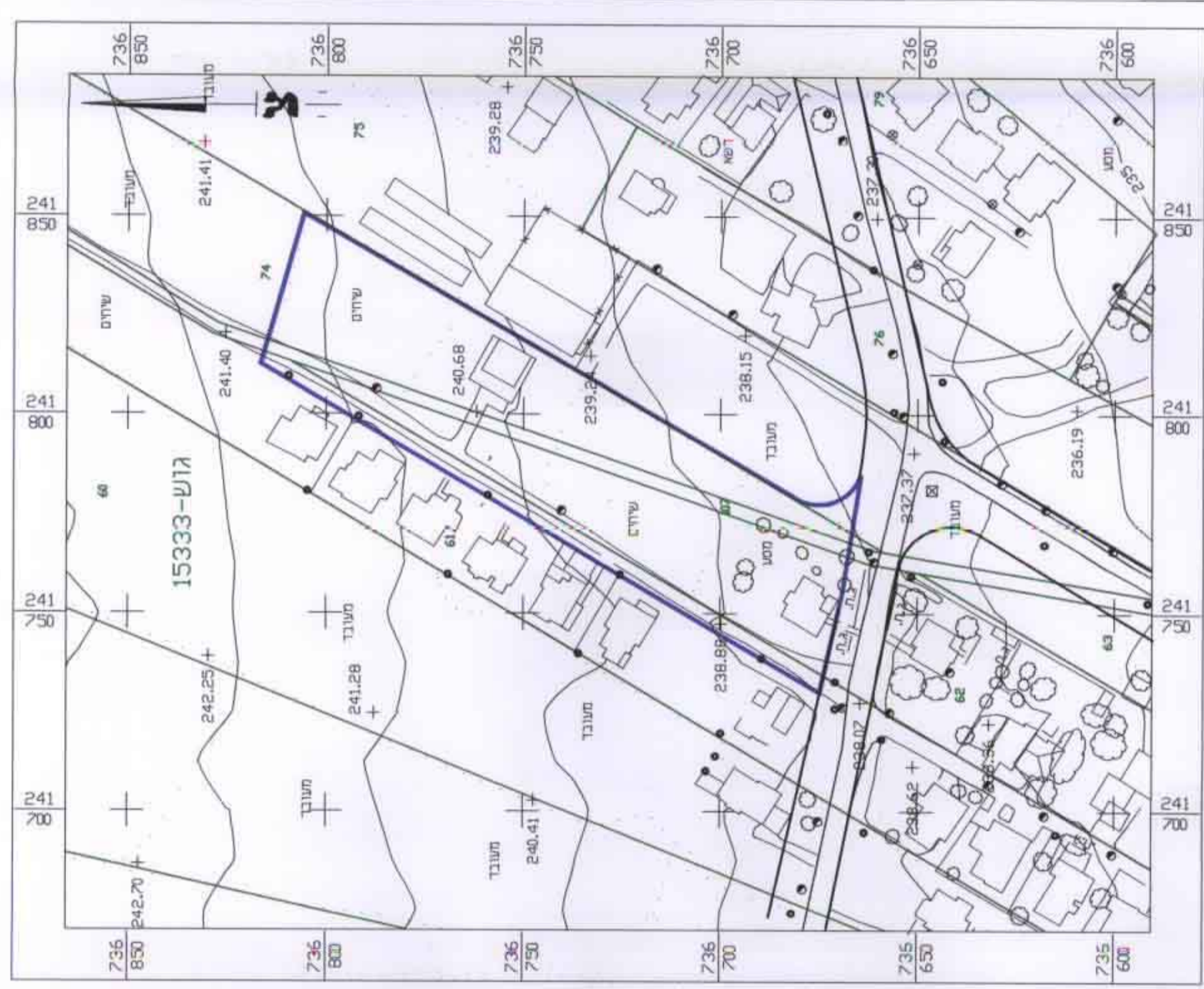

טריה מיפוי מחוזע בע"מ טר 6956060-09 פתק 6957849

המפה הונתה על ידי מידע ופירוט מ"א 9290/א בס"ב 681
 תעודת: 1. המפה נעשתה על ידי המנהל המקומי
 2. שטח תכנון: אזור חקלאי
 3. שטח תכנון: אזור מגורים א'
 4. המפה נעשתה על ידי המנהל המקומי
 5. המפה נעשתה על ידי המנהל המקומי
 שטח תכנון: 6.38 ד' מ"ר 10000

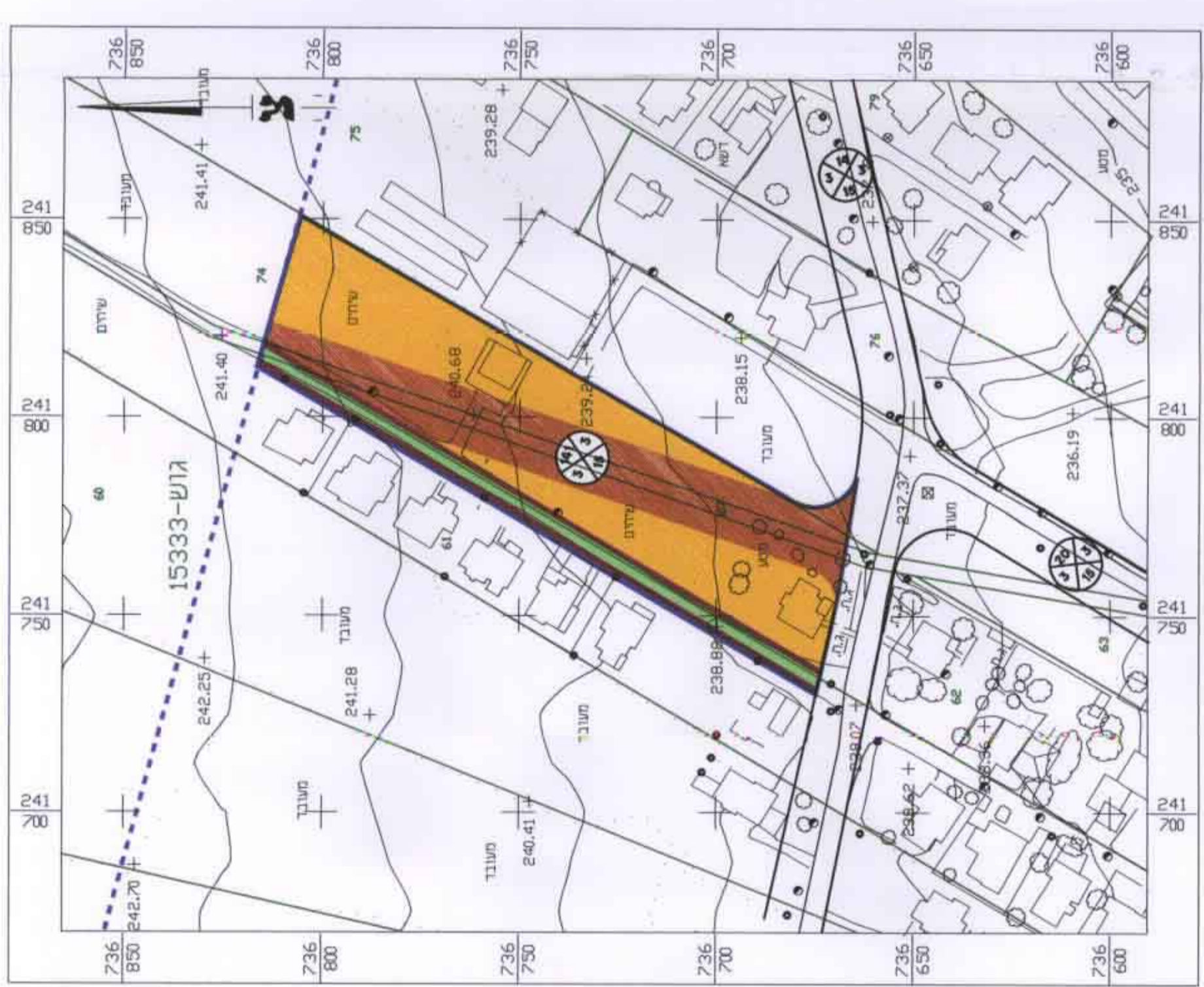

מטב קיים 1:1250

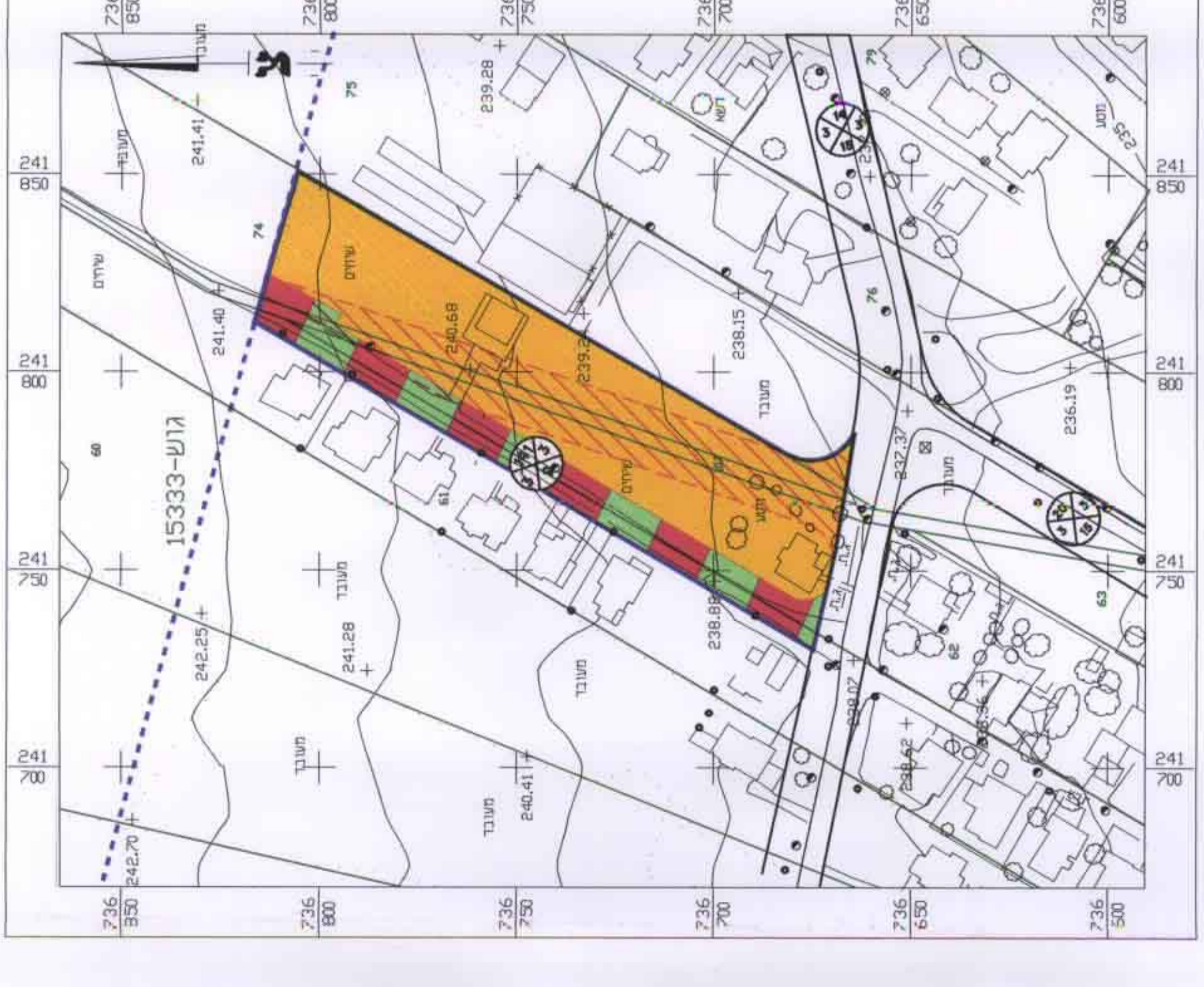

מטב מוצע 1:1250