

ל.מ.י. אשכול / 22/222 טל-פון 052/861

ת.מ.מ. 8-09-1999
נתקבל

שם התכנית: **תכנית מפורטת מספר: אזור מגורים המהווה שינוי לתכנית ג-6564**

מרחב תכנון מקומי: **אצבע הגליל**

מחוז: הצפון
נפה: צפת
מועצה מקומית: ראש פינה
בעל הקרקע: מ.מ.מ.
היוזם: יכילז עמיר / משרד הארץ
ריפ. 12000 / ריפ. 12000
טלפקס 06-6935992

גוש 13938 חלקה 91 (חלק) מגרש 17 שטח 0.735 ד'
מספר יחיד נכוח: 1 יחיד
קנה מידה: 1:250
תאריך: פברואר 1999
עורך התכנית: גליה גלעד - אדריכלית
טלפקס 06-6921111



מקרא:

גבול גוש	גבול תכנית בנין עיר
גבול מגרש	גבול ח.ב.ע / 6564
גבול חלקה	אזור מגורים א'
גבול חלקה	דרך קיימת או מאושרת
קו בנין מוצע	דרך נחלני רגל
קו בנין קיים	
מס דרך	
קו בנין	
רוחב דרך	

התייחות ואישורים

ת.מ.מ. 8-09-1999
10.8.99

אישור התכנית

אישור המועצה המקומית

אישור המועצה המחוקקת

אישור משרד הארץ

אישור משרד הפנים

אישור משרד הביטחון וההגנה

אישור משרד הבריאות

אישור משרד החינוך

אישור משרד הרווחה

אישור משרד הסביבה

אישור משרד העבודה

אישור משרד הבריאות

אישור משרד החינוך

אישור משרד הרווחה

אישור משרד הסביבה

אישור משרד העבודה

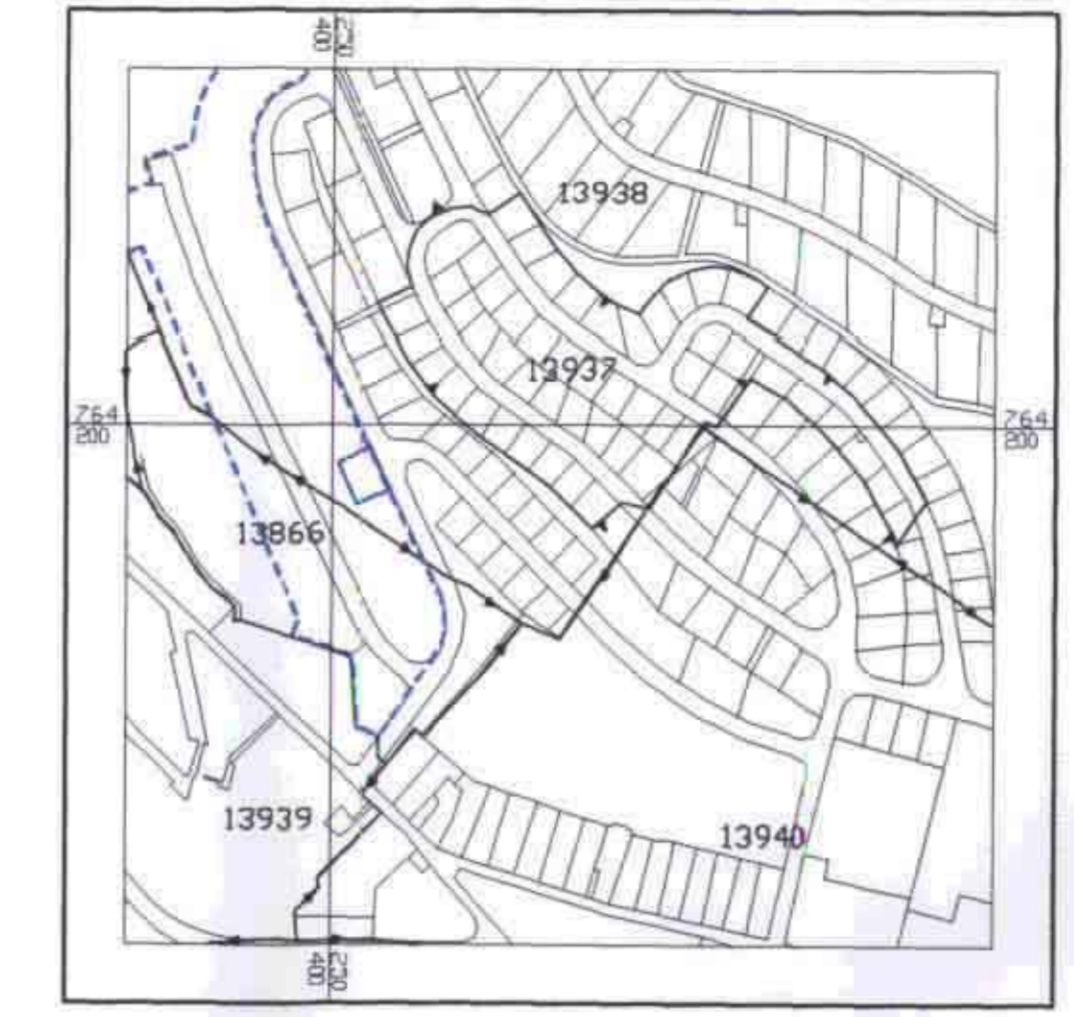

תרשים סביבה קנה מידה 1-5000

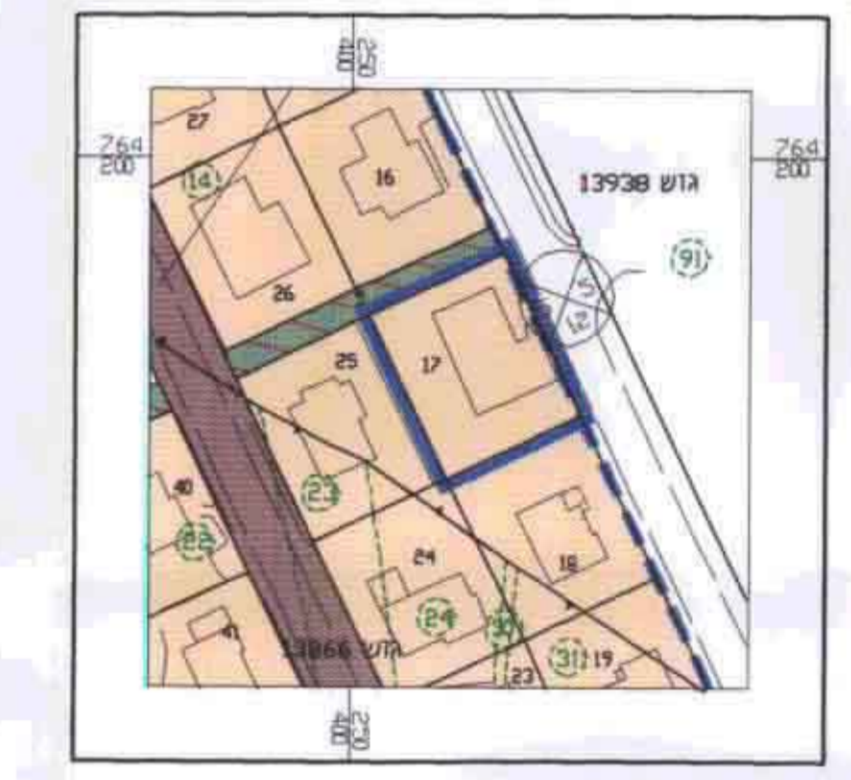

תרשים סביבה קנה מידה 1-1250

טבלת היעודים הקיימים

היעוד	שטח כ-ד'	שטח כ-ב%	שטח כ-ד'
אזור מגורים	0.735	100.0	
סה"כ	0.735	100.0	

טבלת היעודים המוצעים

היעוד	שטח כ-ד'	שטח כ-ב%	שטח כ-ד'
אזור מגורים	0.735	100.0	
סה"כ	0.735	100.0	

טבלת אזורים ושטחים

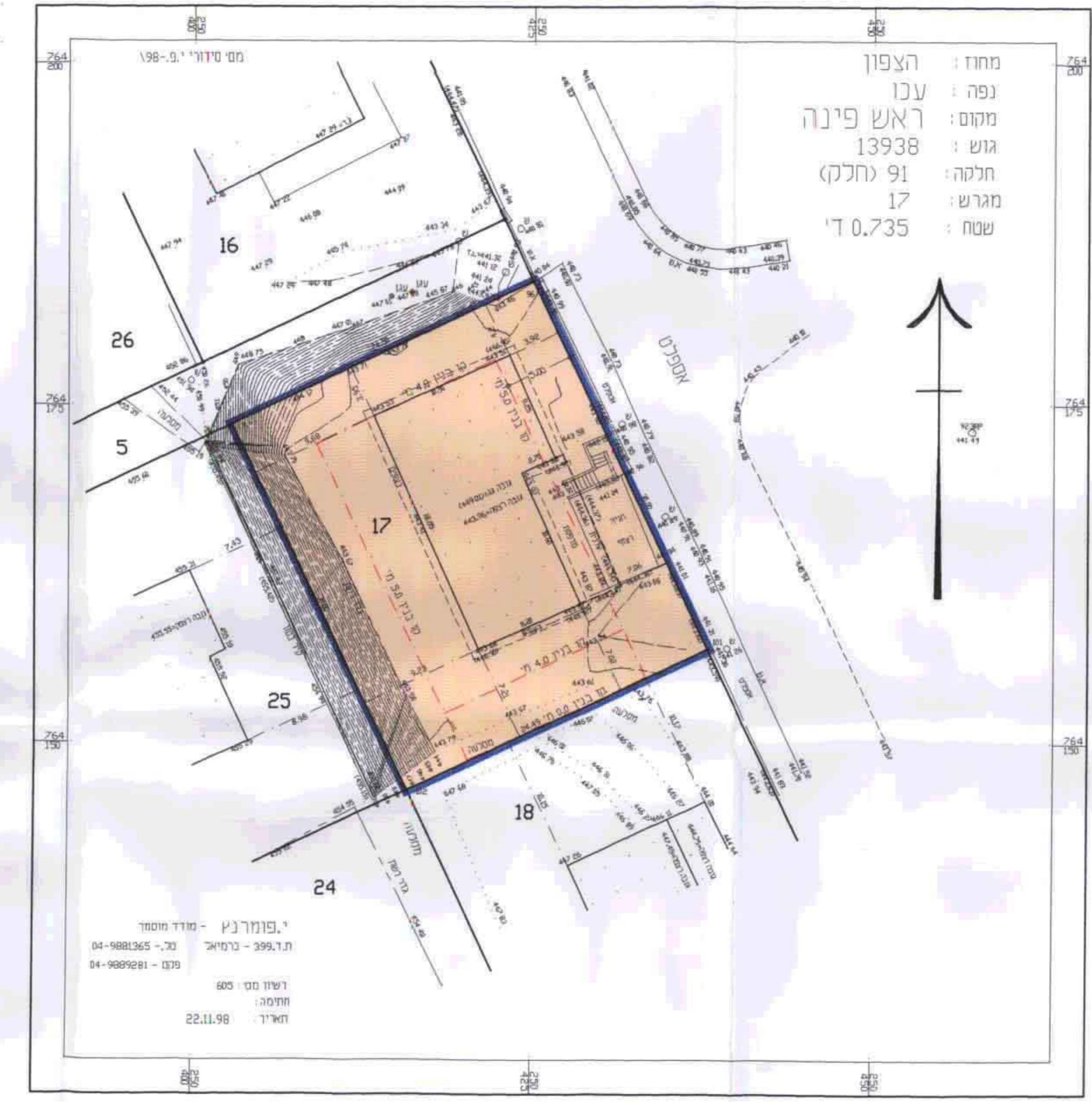

מצב קיים ק.מ. 1-250

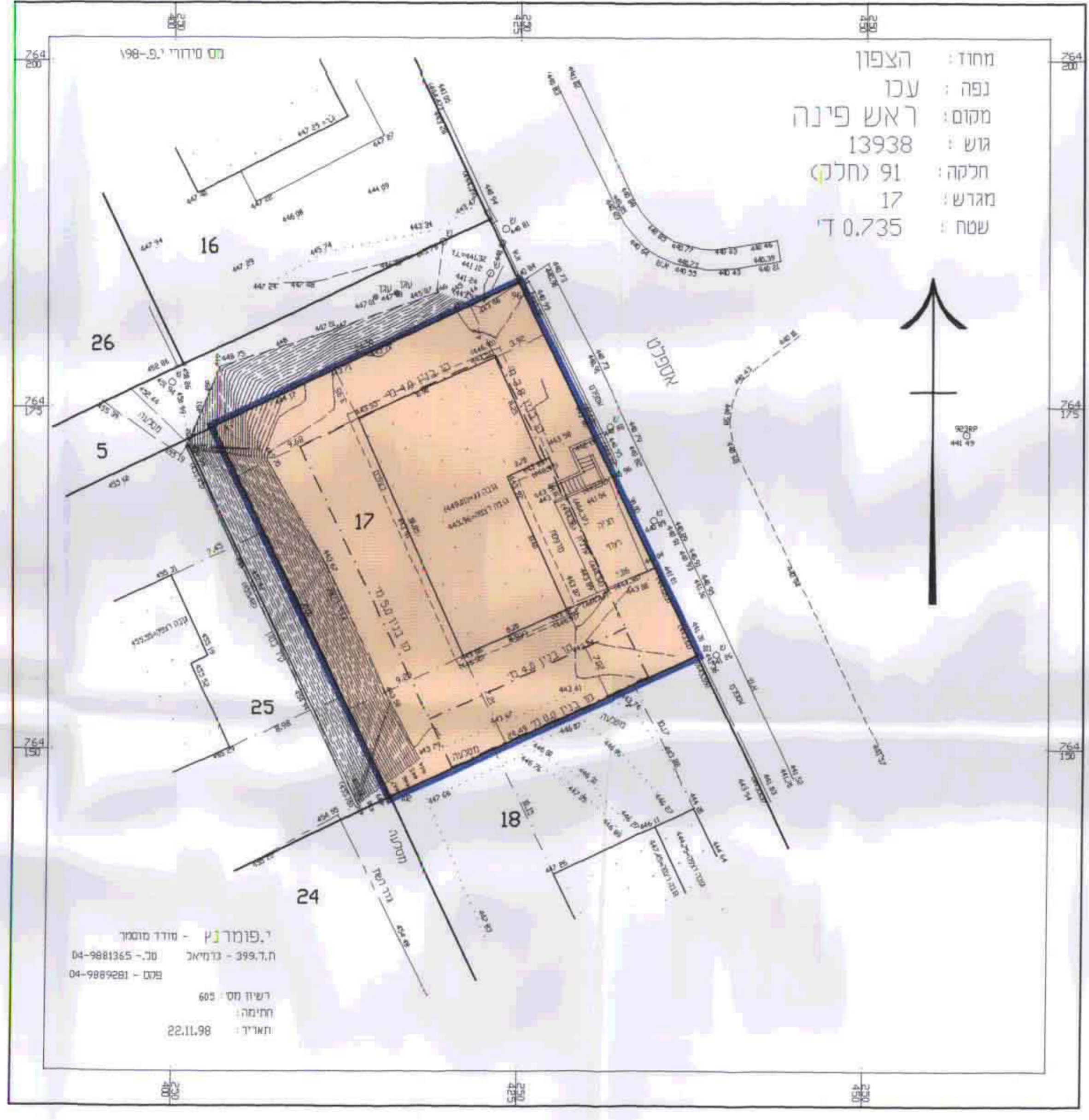

מצב מוצע ק.מ. 1-250

מחוז: הצפון
נפה: עכו
מקום: ראש פינה
גוש: 13938
חלקה: 91 (חלק)
מגרש: 17
שטח: 0.735 ד'

מחוז: הצפון
נפה: עכו
מקום: ראש פינה
גוש: 13938
חלקה: 91 (חלק)
מגרש: 17
שטח: 0.735 ד'

י.פונד נץ - מודד מוסמך
טל. 04-9881365
פקס 04-9889281
רשיון מס' 605
תחילת: 22.11.98
תאריך:

י.פונד נץ - מודד מוסמך
טל. 04-9881365
פקס 04-9889281
רשיון מס' 605
תחילת: 22.11.98
תאריך: