

מרחב תכנון מקומי: גולן
 הוגשה לפי חוק הליכי תכנון ובניה (הוראת שעה)
 התשנ"ן-1990, והוראת חוק זה חלה עליה.
 207 י"ח ד"ר

מחזור: : גולן
 נפה: :
 מועצה אזורית: : גולן
 בעל הקרקע: : מנהל מקרקעי ישראל
 היום: : משרד הבינוי והשיכון, בניה כפרית, צפת

שטח התכנית: : כ-169.5 דונם
 קנה מידה: : 1:1000
 תאריך: : 23.12.90
 המתכנן: :
אבישי טאוב אדריכלות ובני ערים
 טורים 12391 מוסד 06-934877 70

מקרא:

- גבול תכנית
- גבול תכנית מאושרת
- גבול גוש רשום
- דרך מוצעת
- דרך משולבת
- מס' דרך
- קו בנין
- רוחב דרך
- אזור מגורים א'
- שטח מבני ציבור
- שטח ציבורי פתוח

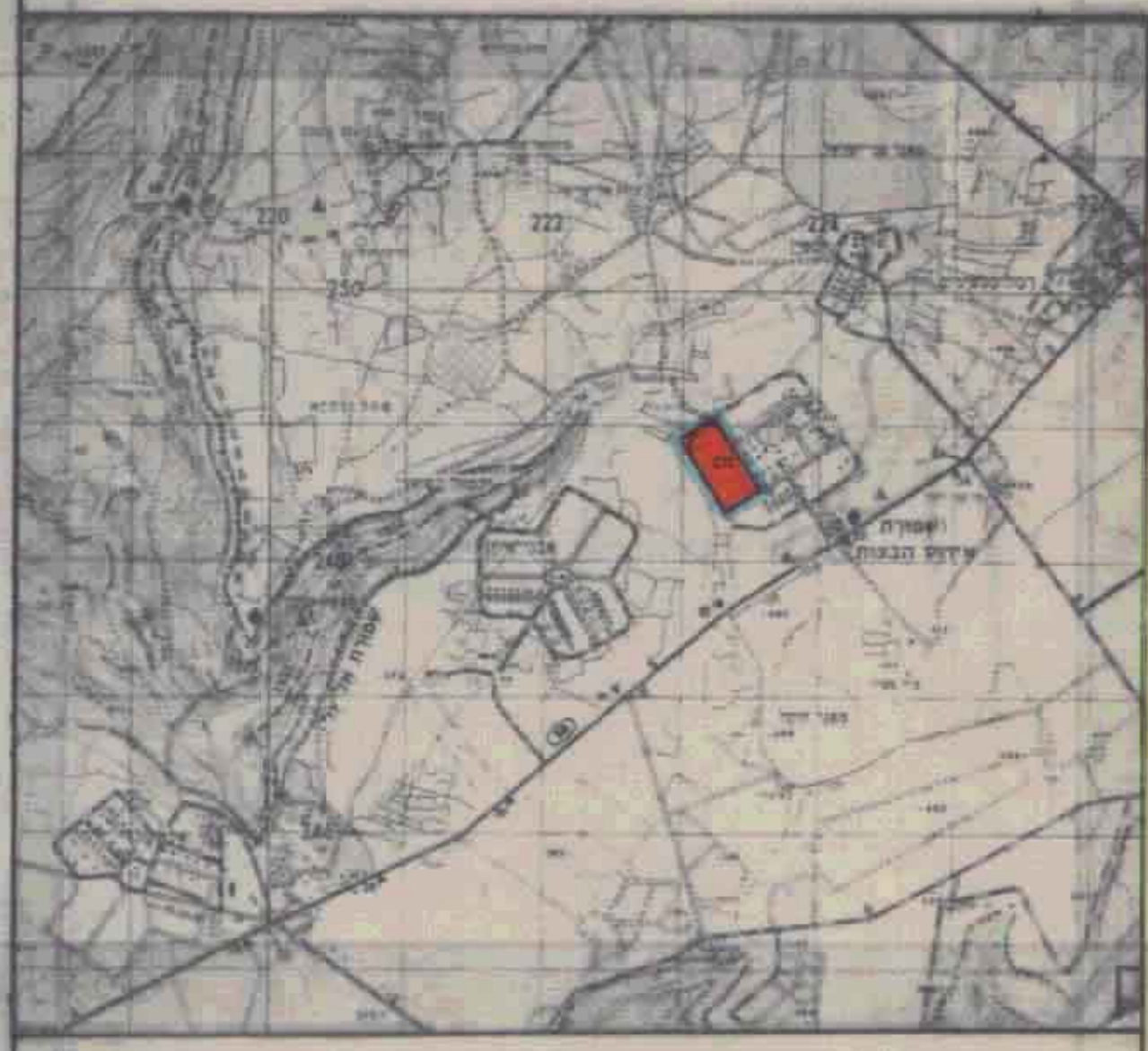

טבלת אזורים ושטחים

מס'	אזור	שטח בדונמים	אחוזים
1	אזור מגורים א'	105.50	62.24
2	שטח מבני ציבור	1.60	0.94
3	שטח ציבורי פתוח	28.10	16.58
4			
5			
6			
7			
8			
9			
10			
11			
12			
13			
14			
15			
16	דרך משולבת	9.00	5.31
17	דרך מוצעת	25.30	14.93
18			
	סה"כ	169.50	100%

חתימות ואישורים

