

ג'א 8674/ג מ'א ב'א 4

הודעת על אישור תכנית מס' 8674/ג  
 מרשמה בליקט המרשמים מס' 139  
 מיום 22.11.99

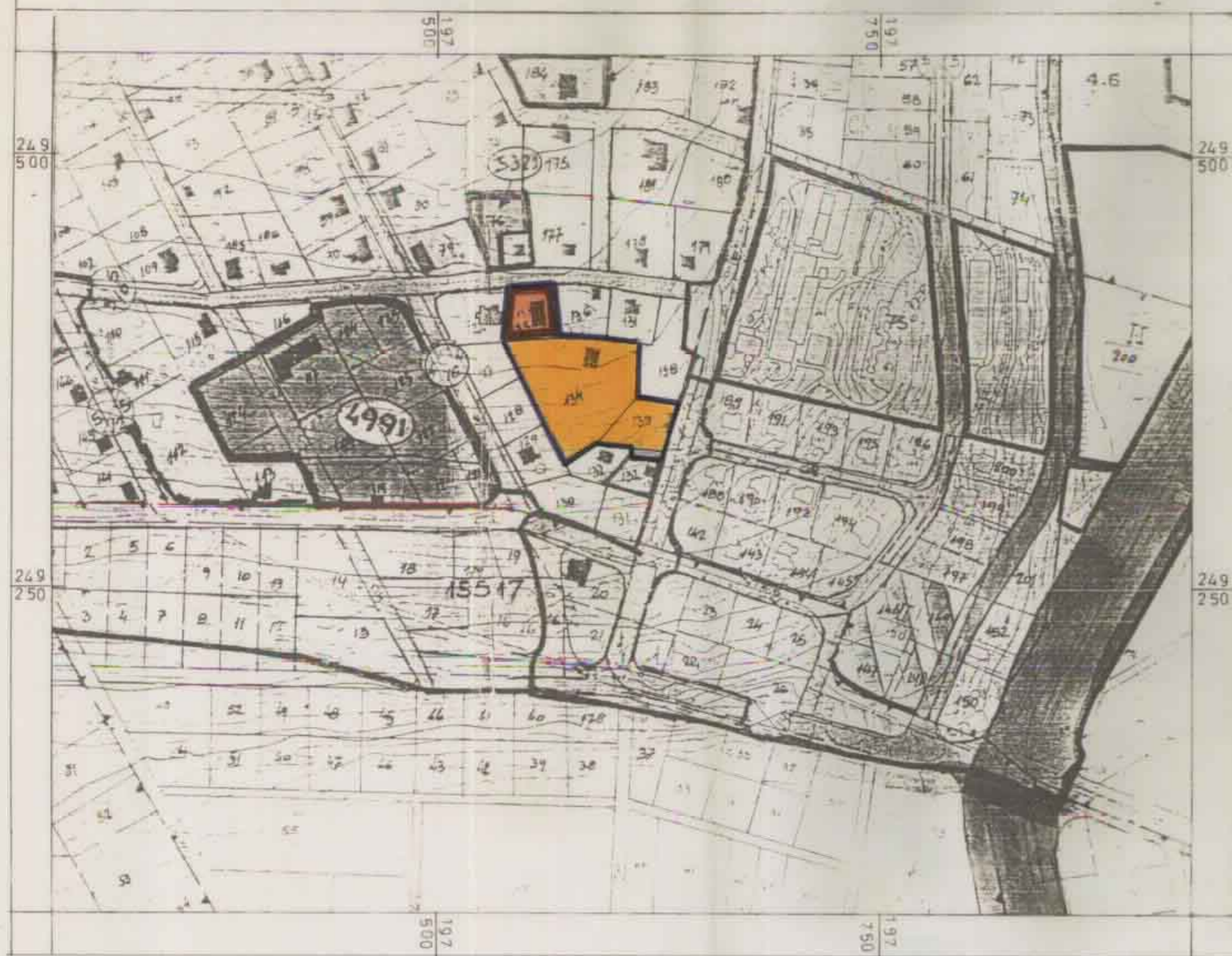

תכנית מצב קיים 1/2500

**מחוז הצפון**  
**מרחב תכנון מקומי - גליל מזרחי**  
**תכנית מס' ג/8674**  
**שנוי ייעוד - א. משטח מבני ציבור לדרך גישה**  
**ב. משטח מגורים לדרך גישה**  
**המהווה שנוי לתכנית מתאר מס' 727 - מגדל**

משרד הפנים מחוז הצפון  
 חוק התכנון והבניה תשכ"ח - 1965  
 אישור תכנית מס' 8674/ג  
 תוכנית תחומי : לתכנון לבניה החליטית  
 מיום 22.11.99  
 סמכ"ל לתכנון יו"ר ועדת המי"ד

**הסקום** : נפה - כנרת  
 גוש 15513  
 חלקות 139, 135, 134  
**שטח התכנית** : 5.40 דונם בערך  
**יוזם התכנית** : הועדה המקומית לתכנון ולבניה - גליל מזרחי  
 סבריה - סל. 06/722764 פקטו 06/722071

**בעל הקרקע** : מנהל סקרעני ישראל - מחוז הצפון  
 נצרת עילית סל. 06/558211 פקטו 06/560521

**עורך התכנית** : אדריכל ארגוב שבתאי והאני בשארה  
 משרד לאדריכלות והנדסת בנין  
 נצרת 16023 - ת.ד. 2114 - סל. 06/572496

**חתימות** : יוזם התכנית **עורך התכנית** בעל הקרקע

אדריכל ארגוב. ש. וב. האני  
 משרד אדריכלות ובינוי ערים  
 נצרת ת.ד. 2114 טלפקט 06/6572496  
 ק. טבעון, השקדים 33 סל. 04/2836891

תאריך 2/3/99

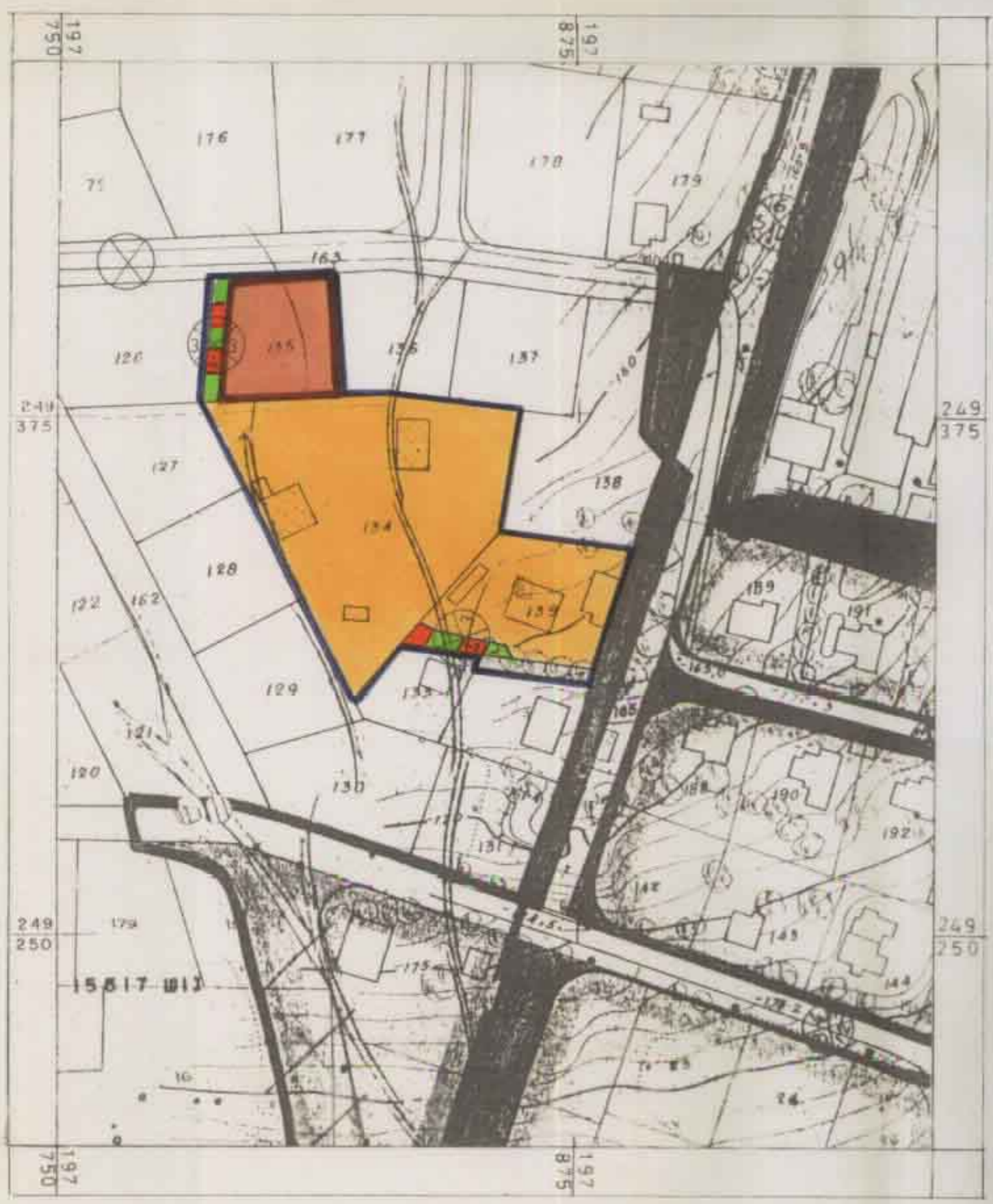

תכנית מצב מוצע 1/1250

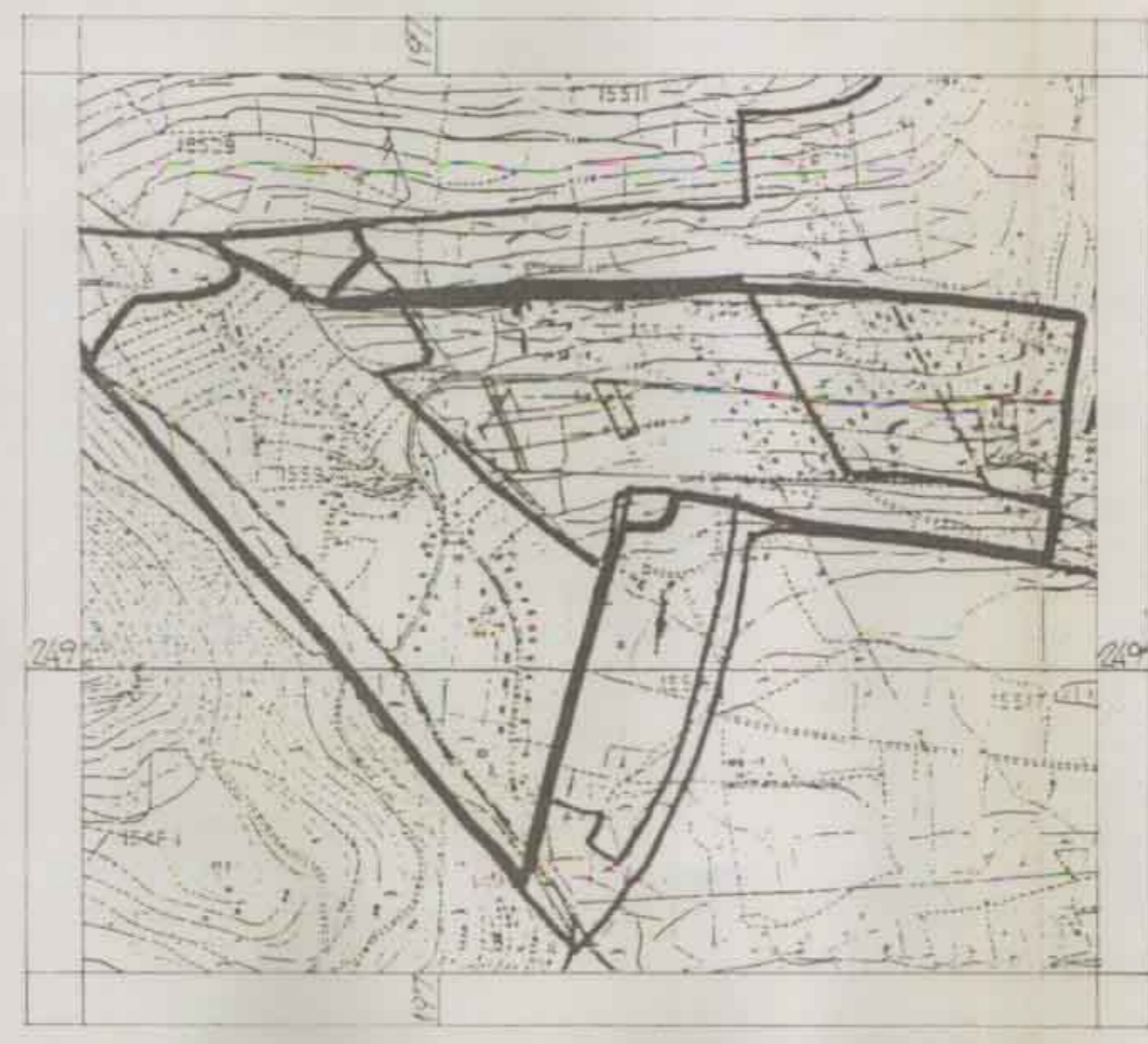

תרשים הסביבה ק.מ. 1/10000

- סקרא**
- גבול התכנית
  - אזור מגורים 'א'
  - שטח לסבני ציבור
  - דרך קיימת ו/או מאושרת
  - דרך להולכי רגל מוצעת
  - גבול גוש
  - גבול מגרש
  - מספר הדרך
  - סרווחים קדומים סינימאליים
  - רוחב דרך
  - גבול ת.ב.ע. מספר 3757

סבלת השטחים		מצב קיים		מצב מוצע	
תאור השטח	השטח בדונם	השטח בדונם	אחוז מסה"כ	השטח בדונם	אחוז מסה"כ
שטח מגורים 'א'	4.43	82%	82%	4.25	79%
שטח לסבני ציבור	0.87	16%	16%	0.75	14%
דרכים	0.10	2%	2%	0.40	7%
סה"כ שטח התכנית	5.40	100%	100%	5.40	100%