

חוק התכנון והבניה תשכ"ה 1965
מחוז הצפון
מרחב תכנון מקומי: גליל מרכזי / גזר-הגליל
אזור תעשייה כרמיאל
תכנית מס' 4132/א

גוש : 19147 חלקות : 10, 8, 6, 5, 4, 3, 2, 1 ח"מ : 38, 9, 7
 גוש : 19165 ח"מ : 2
 גוש : 19185 ח"מ : 1
 גוש : 18844 חלקה : 16 ח"מ : 8, 1
 גוש : 18845 ח"מ : 9, 6, 5, 4, 3, 2, 1 חלקות : 10, 8, 6, 5, 4, 3, 2, 1 ח"מ : 38, 9, 7
 גוש : 19186 ח"מ : 1

מספר תכנית : 4132
 חוק התכנון והבניה תשכ"ה-1965
 מס' תכנון מקומי : 4132/א
 מס' תכנית : 4132/א
 מס' חלקה : 16
 מס' ח"מ : 8, 1
 מס' חלקות : 10, 8, 6, 5, 4, 3, 2, 1
 מס' ח"מ : 38, 9, 7
 מס' חלקות : 10, 8, 6, 5, 4, 3, 2, 1
 מס' ח"מ : 38, 9, 7

שטח התכנית : 716,220 ד' - 97,530 ק"מ

מספר תכנית : 4132
 מס' חלקה : 16
 מס' ח"מ : 8, 1
 מס' חלקות : 10, 8, 6, 5, 4, 3, 2, 1
 מס' ח"מ : 38, 9, 7

היוזם : חברת מבני תעשייה בע"מ
 בעל הקרקע : מינהל מקרקעי ישראל ואחרים
 המתכנן : משרד תכנון חושב יעד
 המבצע : חברת מבני תעשייה בע"מ

מקרא וטבלת שטחים

מספר	שטח	אחוז	סכום	סימון	אזור
1	65,870	8.10	65,870	□	שטח למלאכה ותעשייה זעירה
2	348,670	50.07	406,770	□	שטח לתעשייה
3	8,300	1.02	8,300	□	שטח למרכז מסחרי
4	169,080	22.44	182,600	□	שטח כיבוי פתוח
5	108,380	15.86	129,090	□	דרך מוצעת
6	11,300	1.38	11,300	□	שטח להמשך עבוד חקלאי
7	4,620	1.20	9,820	□	שטח למעבר קווי השמל
8	716,220	100.00%	813,750	□	סה"כ

- גבול התכנית
- גבול גוש
- גבול חלקה ישנה
- גבול חלקה חדשה
- מספור חלקה בבעלות מ.מ.י
- מספור חלקה בבעלות פרטית
- מספור חלקה חדשה מתוכננת
- מספר הדרך

חתימות	אישורים
היוזם	
בעל הקרקע	
המתכנן	
המבצע	

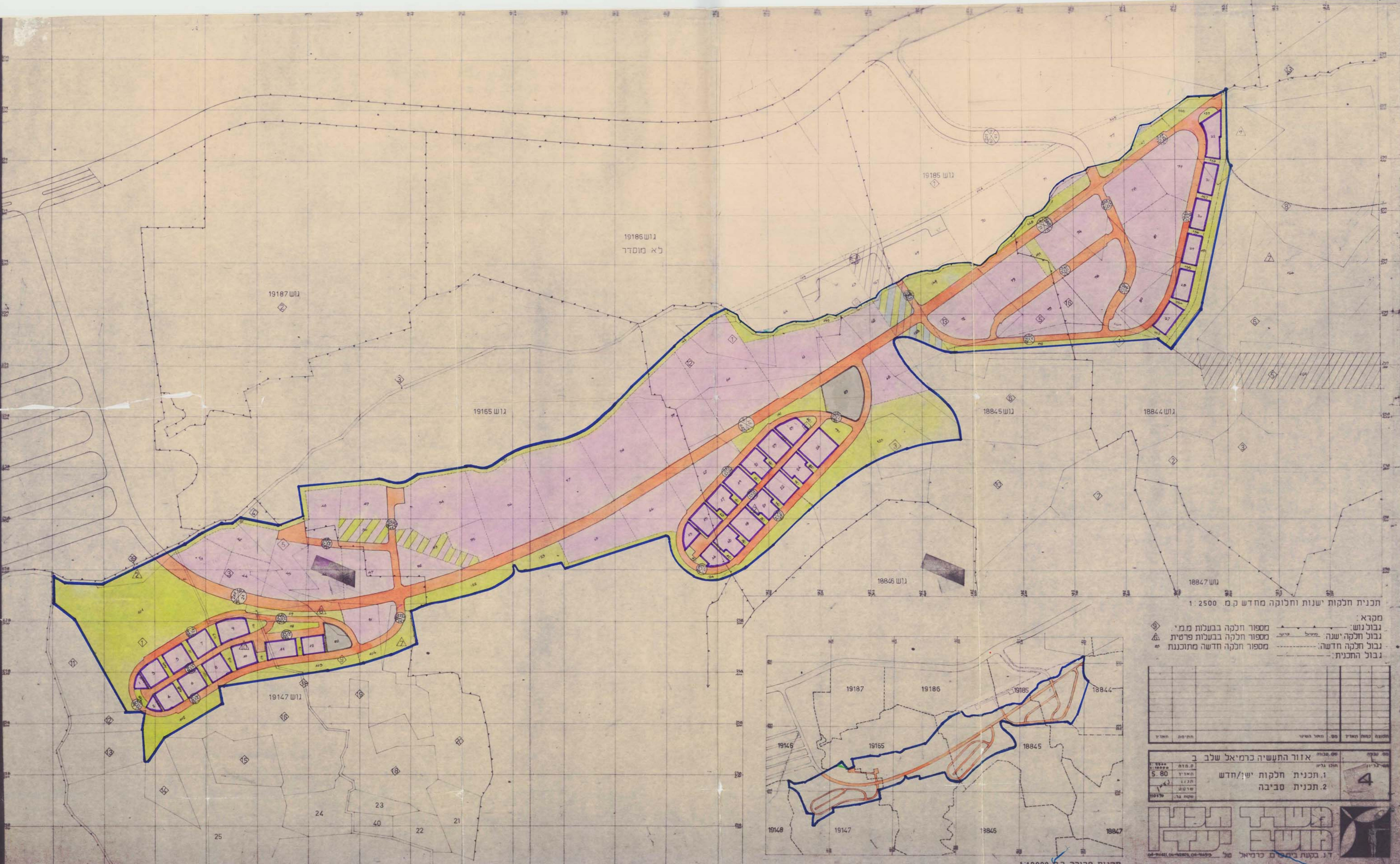

תכנית חלקות ישנות וחלוקה מחדש ק"מ 1:2500

מקרא:
 גבול גוש: מספור חלקה בבעלות מ.מ.י
 גבול חלקה ישנה: מספור חלקה בבעלות פרטית
 גבול חלקה חדשה: מספור חלקה חדשה מתוכננת
 גבול התכנית:

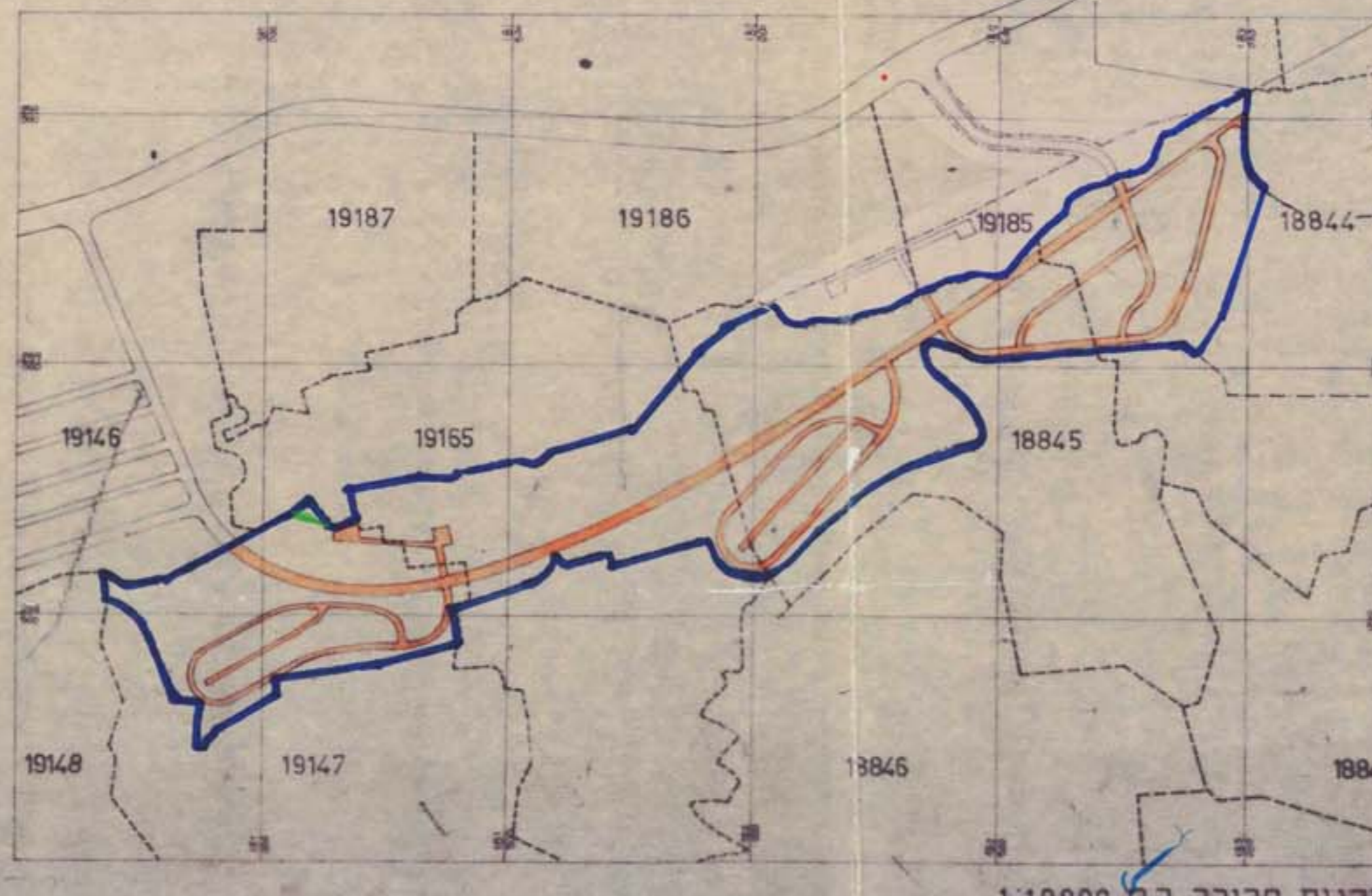

מס' תכנית : 4132/א
 מס' חלקה : 16
 מס' ח"מ : 8, 1
 מס' חלקות : 10, 8, 6, 5, 4, 3, 2, 1
 מס' ח"מ : 38, 9, 7

אזור התעשייה כרמיאל שלב ב

1. תכנית חלקות ישן/חדש
 2. תכנית סביבה

משרד תכנון ובינוי מ.מ.י