

2003343
6.191.103 1113916

מחזור הצפון
מרכזב תכנון מקומי "מבוא העמקים".
תכנית בסמכות ועדה מחוזית
תחום שפוט: מועצה מקומית רמת ישי
תכנית מפורטת מסי ג/ 11139

שטח התחום שנוי יעוד חלק מחלקה 39 ממבני ציבור למגורים ב, עקב הפקעה בשלמות
מהורה שנוי לתכנית ג/ 8156/מאושרת ולג/מע/מק/009/8156.

גוש וזון חלקה 39
מסי יחיד וזונה 8 יחיד
סה"כ שטח התכנית: כ- 3730 מ"ר (מדידה גרפית)

יזום: מועצה מקומית רמת ישי, ועדה מקומית מבוא העמקים רח"י הכרמל 5/20 וצרת עלית מ"ל 06-6068585
בעלים: קציא (הקליח ציון אוריקה) (דרך כנס נכסים ומומי רמת ישי)
עורך: ועדה מקומית מבוא העמקים-אדר זבדי איתר
רח"י הכרמל 20/5
וצרת עלית 17000

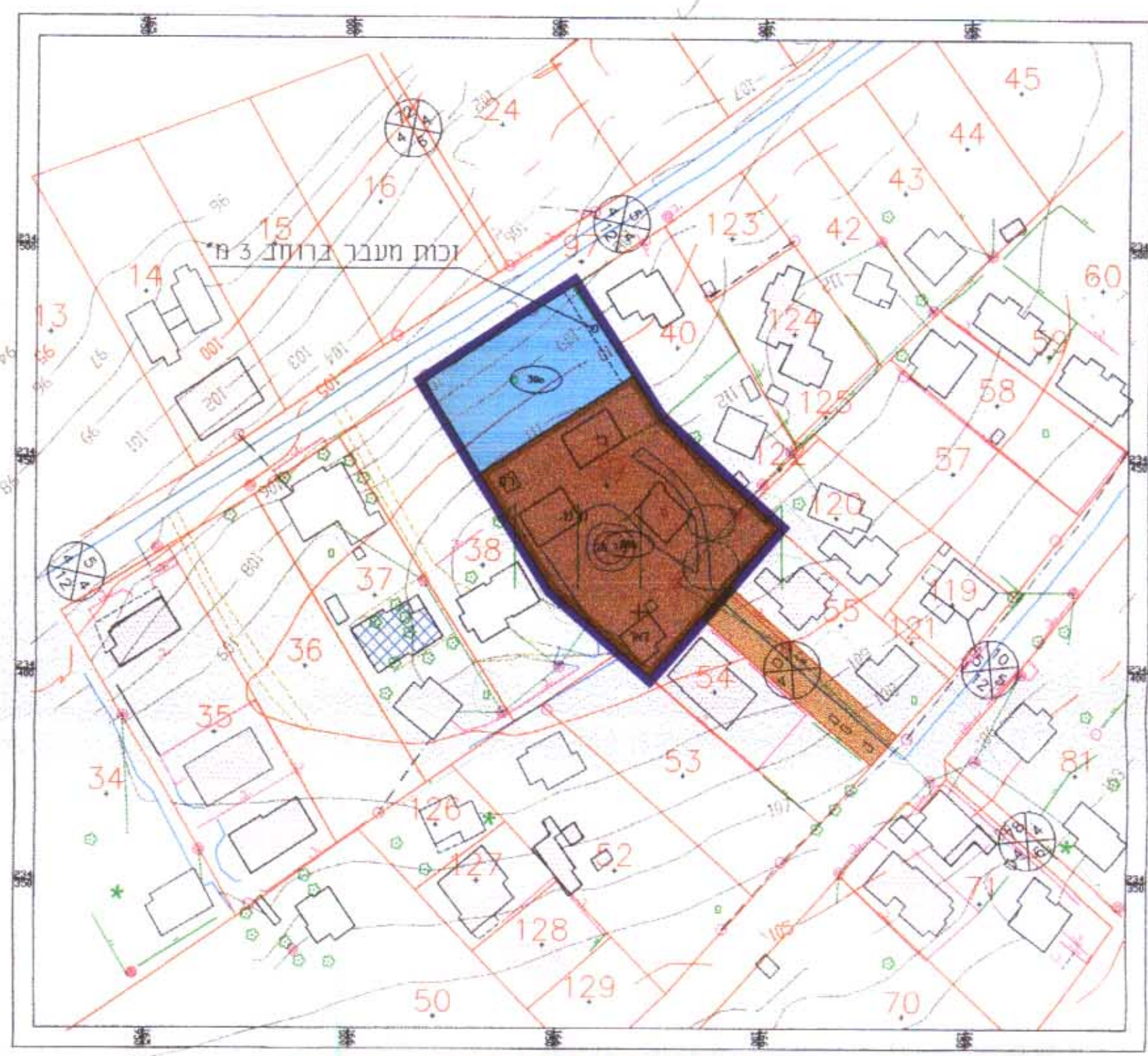
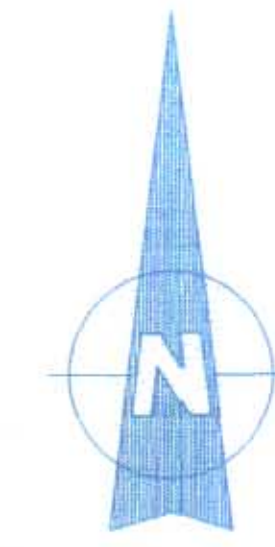

תכנית מצב מוצע קני"מ 1:1250

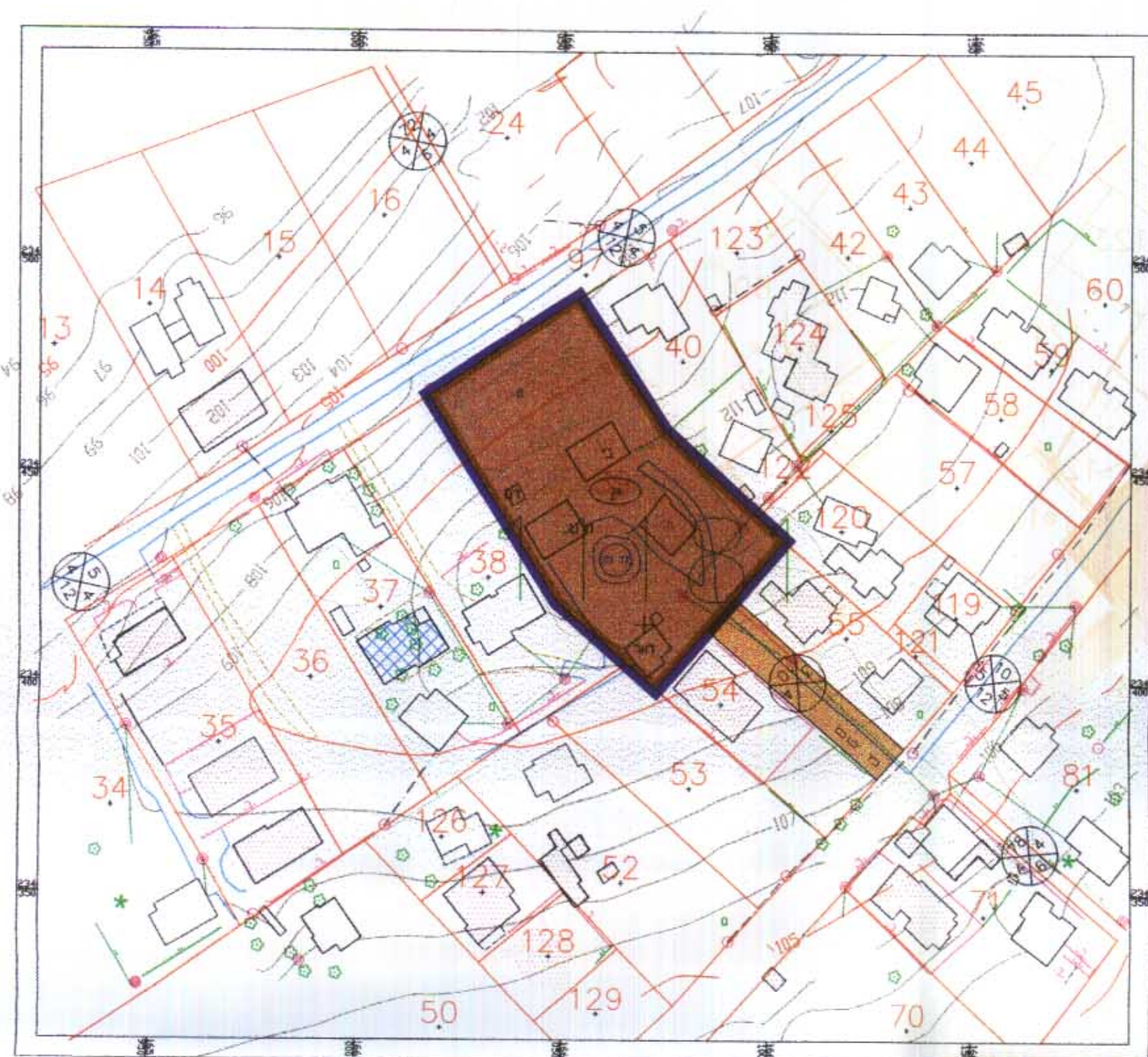

תכנית מצב קיים קני"מ 1:1250

טבלת שטחים

ייעוד	שטח (ד')	שטח (%)
מרכזב קיים	3.73	100.00
שטח לבנין ציבור	3.73	100

טבלת שטחים

ייעוד	שטח (ד')	שטח (%)
אזור מגורים ב	1.10	29.45
שטח לבנין ציבור	2.63	70.55
סולח	3.73	100

- גבול תכנית מוצעת
- גבול תכנית מאושרת
- גבול גוש
- גבול חלקה
- גבול תרש
- מסי מגרש
- מסי דרך
- קווי בניה
- רוחב דרך
- חלקה רשומה

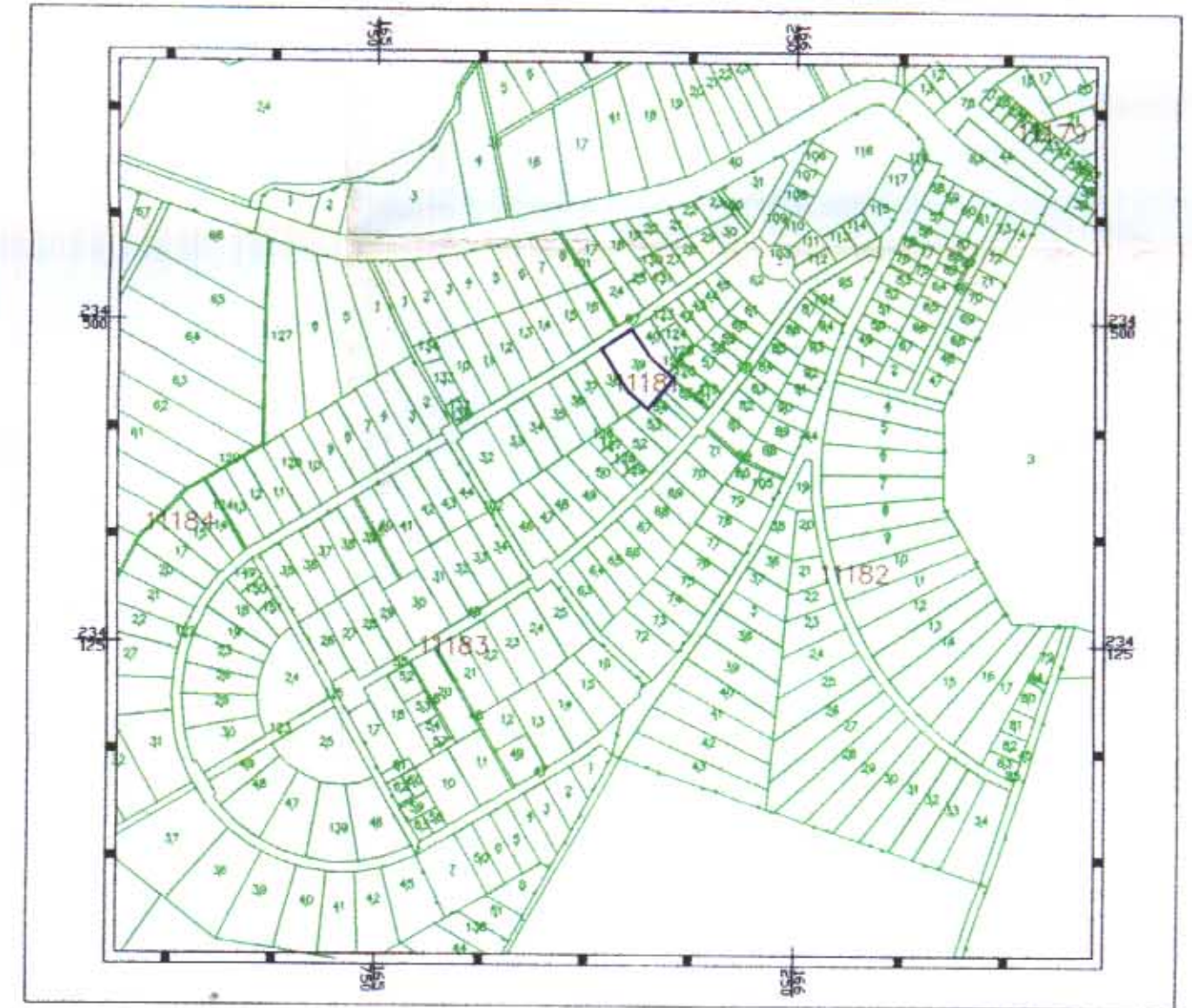

תכנית סביבה קני"מ 1:10000

חזמת י.9. להפקדה

חזמת י.9. לתוקף

חזמת מתן תוקף

הערה:
תשרים זה נערך ע"ג רקע פטוגרמטרי מעודכן לחצי שנה,
נחתם ע"י מודד מוסמך (יאיר גרינוולד מ"ס רשון 545)
ונערך ע"י ח"ב טכנולוגיות מיפוי בע"מ.

משרד המבנה
תוכן התכנון הובא
אישור תכנית מת' 11139
התוכן המפורט לתכנון לבנין חלקה
ליום 22.10.98
רשימה של אישור אכילת נט'
ע"י מל"מ תכנון מת' A.1.20