

מחוז הצפון  
 תחנת התכנון והמינהל השכני  
 9215/ג  
 תאריך: 19.9.03  
 מס' תכנית: 9215/ג

הודעה על אישור תכנית  
 גורמת מילוקים המסומנים  
 4647  
 תאריך: 19.9.03









**מחוז הצפון**

**מרחב תכנון מקומי-מבוא הטמקים  
 תכנית מס' 9215/ג  
 המהווה שינוי לתכנית ג/6485 בתוקף**

מטרת התכנית - שינוי יעוד מאזור חקלאי למגורים א  
 וחלוקה למגרשים

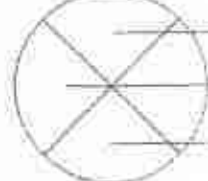
- המקום - כפר משהד
- תחום שיפוט מוניציפלי - מועצה מקומית כפר משהד
- גוש - 17469
- חלקות - 25, 26, 27, 77,27
- שטח התכנית - 7.545 דונם
- יחום התכנית - מועצה מקומית משהד
- בעלי הקרקע - פרטיים ועלי עלי ת.ז. 5519473  
 מס' ת.ז. 678 סל' 6516624-60
- עורך התכנית - מרעי מקדאד  
 כפר משהד פל' 516624-60

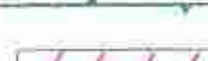
ק.מ. 1:1250

-  גבול תכנית מוצעת
-  גבול תכנית קיימת
-  חקלאי
-  דרך קיימת או מאושרת
-  בנייני צבור
-  מגורים א
-  דרך מוצעת
-  מספר דרך  
 קו"י ביו"ן  
 רוחב דרך
-  גבול מגרש מוצע
-  גבול חלקה
-  גבול גוש
-  דרך לביטול

חלקה	שטח מ"ר
25\1	685
25\2	725
25\3	740
25\4	945
25\5	1105
25\6	690
25\7	400

6

מצב קיים

ייעוד שטח	סה"כ שטח	% שטח ככלי
אזור מגורים א	3790	50.2
אזור דרך קיימת או מאושרת	1870	24.8
אזור חקלאי	940	12.5
אזור בנייני צבור	945	12.5
<b>סה"כ שטח התכנית</b>	<b>7545</b>	<b>100</b>

מצב מוצע

ייעוד שטח	סה"כ שטח	% שטח ככלי
אזור מגורים א	4395	58.2
אזור דרך קיימת או מאושרת	1795	23.8
אזור דרך מוצעת	410	5.5
אזור בנייני צבור	945	12.5
<b>סה"כ שטח התכנית</b>	<b>7545</b>	<b>100</b>

תאריך עידכון: פברואר 98

סודיות  
 מודפס מ"ר מוגן  
 מס' יצוא: 93

חתימות: יו"ם התכנית, בעלי הקרקע, עורך התכנית

אישור התכנית  
 תאריך: 19.9.03  
 מס' תכנית: 9215/ג

אישור התכנית  
 תאריך: 19.9.03  
 מס' תכנית: 9215/ג

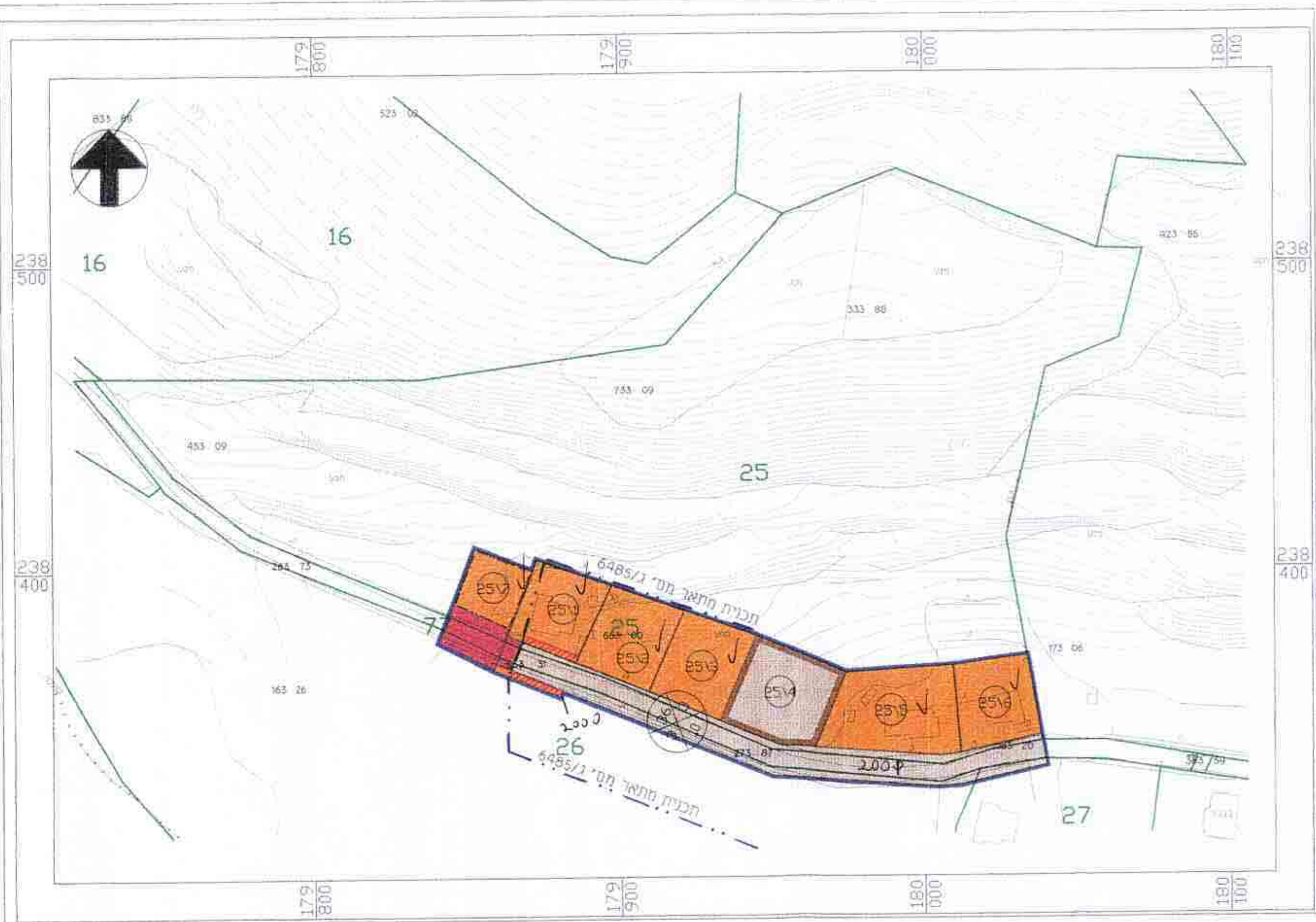

תכנית מצב מוצע ק.מ. 1:1250

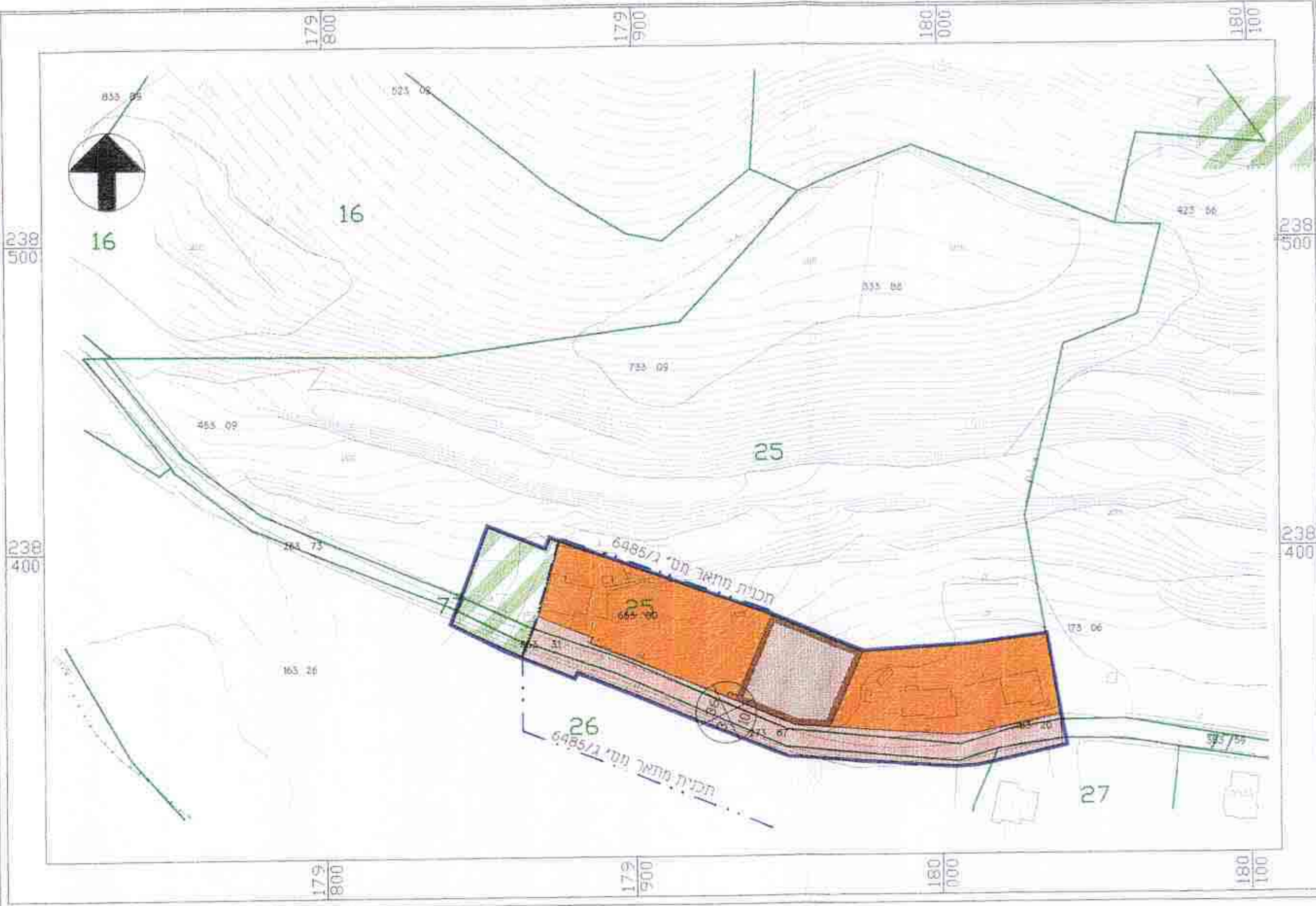

תכנית מצב קיים ק.מ. 1:1250

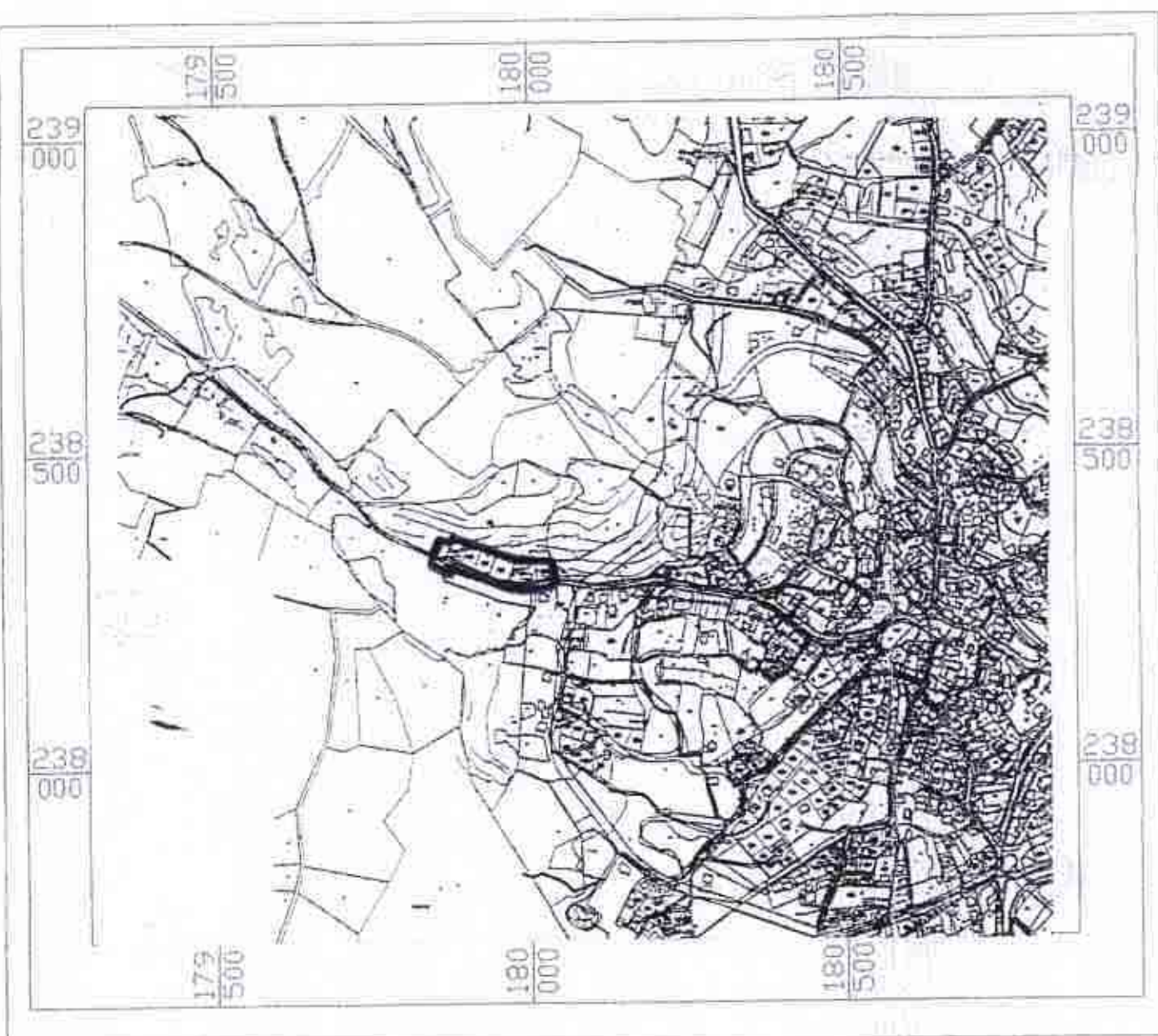

תרשים הסביבה ק.מ. 1:10000