

מחוז צפון
מרחב תכנון מקומי יזרעאליים
תשריף מצודי להכנת
**ג / 8331 - דרך מס' 60 - אזור צומת
המכללה האזורית כביש עוקף מפעלים,
מעבר לתחני להולכי רגל**

יוזמי התכנית : מ.א.עמק יזרעאל
500 - 06-852011
פקס : 06-6520000
בעלי הקרקע : שונים
עורך התכנית : תדמ הגדסה אורחית בע"מ
האתגר 1 שירת הכרמל 30200
טלפון: 04-8577566 פקס: 04-8577567

קנה מידה : 1:2500
שטח התכנית : כ- 49 דונם
הקרקע הכוללת בתכנית: גוש 16839 - חלקות : 6-8, 10-14, 20, 21, 24
גוש 16848 - חלקות : 3, 5
גוש 16950 - חלקות : 5, 6, 7, 8, 10

מבנית שטחים

האזור	מצב מאושר	מצב מוצע
אזור שרונת דרך	2.8	5.7
אזור מבני משק	5.0	10.2
רצועת א.ס.ו	0.8	1.6
שטח ציבורי פתוח	0.1	0.2
שטח חקלאי	7.8	15.9
דרכים	32.6	66.4
סה"כ	49.1	100.0
	49.1	100.0

מקרא :

- גבול התכנית
- גבול תכנית אחרת
- אזור שרונת דרך
- אזור מבני משק
- רצועת א.ס.ו
- שטח ציבורי פתוח
- שטח חקלאי
- דרך מאושרת /או מוכרזת
- דרך מוצעת /או הרחבת דרך
- מעבר תחני כרונוכי רגל
- מספר דרך
- קו בנין קדמי, במספרים
- רוחב הדרך, במספרים
- דרך כבישית
- גבול גוש
- גבול חלקה רשומה
- גבול חלקה רשומה לכביש
- מספר חלקה רשומה
- מספר חלקה רשומה לכביש

חותמות :

אישור תכנית מס. 8331/ג
תאריך: 10.10.93
עיר: יזרעאל

תאריך: 10.10.93
עיר: יזרעאל

תאריך: 10.10.93
עיר: יזרעאל

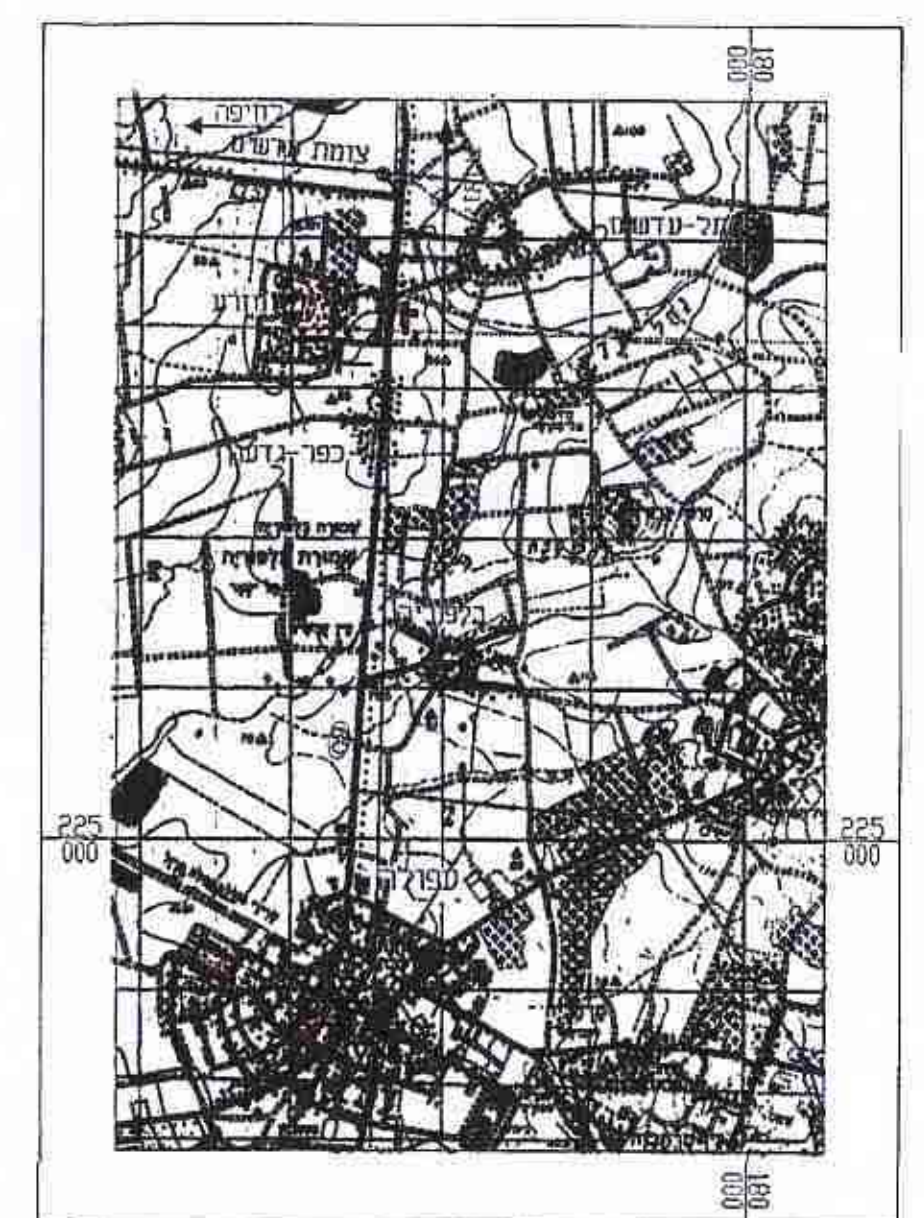

תחום- סביבה
קנה מ 1:50000



אשרה תכנית זו על פי דיון ודיווח שהוצגו בוועדה המקומית לתכנון ולבנייה של עיריית יזרעאל.
התכנית תבוצע בהתאם לתוכנית המפורטת.
אשרה תכנית זו על פי דיון ודיווח שהוצגו בוועדה המקומית לתכנון ולבנייה של עיריית יזרעאל.
התכנית תבוצע בהתאם לתוכנית המפורטת.

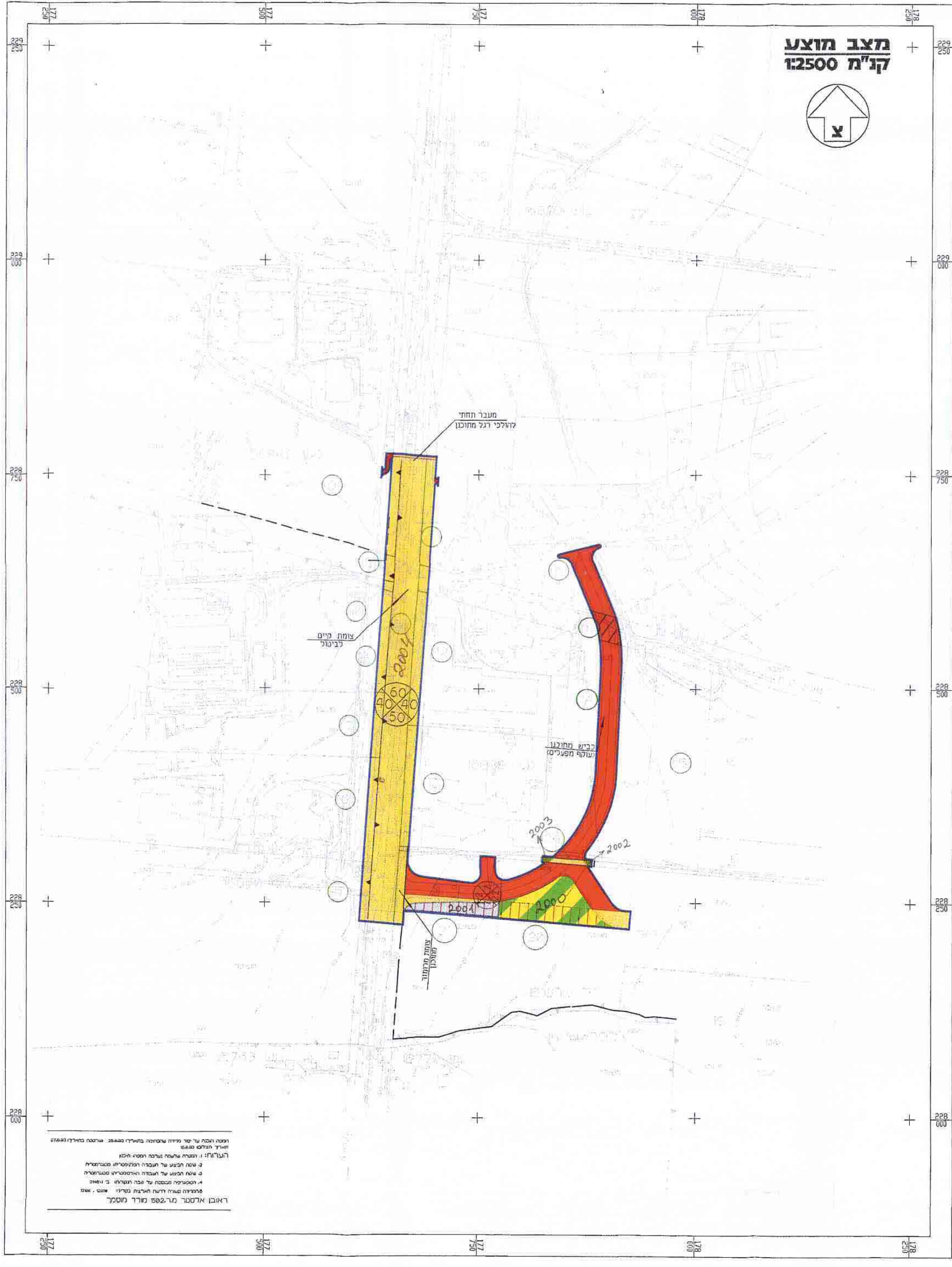

אשרה תכנית זו על פי דיון ודיווח שהוצגו בוועדה המקומית לתכנון ולבנייה של עיריית יזרעאל.
התכנית תבוצע בהתאם לתוכנית המפורטת.
אשרה תכנית זו על פי דיון ודיווח שהוצגו בוועדה המקומית לתכנון ולבנייה של עיריית יזרעאל.
התכנית תבוצע בהתאם לתוכנית המפורטת.