

מחוז הצפון
מרחב תכנון מקומי משגב
תשריט מצבורי לתכנית מס' ג/בת/169
המהותה שינוי לתכנית מס' ג/0838
מרכז תעשייה - תרדיון
מבני 100, 200
ה.מ. 1250 : 1
תאריך : פברואר 1995
התכנית הוגשה לפי חוק היכין תכנון ובניה (הוראת שעה)
התש"ן 1990 והוראת חוק זה חתום עליה

מחוז הצפון

הועדה לבניה למגורים וכתעשיה (הוראת שעה)

מרחב תכנון מקומי משגב

תשריט מצבורי לתכנית מס' ג/בת/169
המהותה שינוי לתכנית מס' ג/0838
מרכז תעשייה - תרדיון
מבני 100, 200

ה.מ. 1250 : 1
תאריך : פברואר 1995
התכנית הוגשה לפי חוק היכין תכנון ובניה (הוראת שעה)
התש"ן 1990 והוראת חוק זה חתום עליה

מחוז :	הצפון
נפה :	עכו
מקום :	משגב
גושים וחלקות :	גוש חקמקה 1,4 19278 20,21,24 19277

שטח התכנית : 132.8 דונם
מגיש התכנית : מ.א. משגב
בעל הקרקע : מנהל מקרקעי ישראל
נצרת עילית
עורך התכנית : הרי ברנד
אדריכלים ומתכנני ערים (1994) בע"מ

- מקרא :**
- גבול התכנית
 - גבול גוש
 - חלקה קיימת לביטול
 - מגרש מוצע
 - שטח מיועד לתעשייה
 - שטח מיועד לתכנון בעתיד
 - דרך קיימת או מאושרת
 - דרך קיימת או מאושרת לביטול
 - דרך מצועת
 - שטח צבירי פזוח
 - סני הדרך
 - קו בנין
 - רוחב הדרך
 - צינור מים מוצע
 - צינור ביוב מוצע

חתימות

בעל הקרקע : מ.א. משגב
מגיש התכנית : מ.א. משגב
המתכנן : הרי ברנד
אדריכלים ומתכנני ערים (1994) בע"מ



ממצב קיימת ק.מ. 1:2500

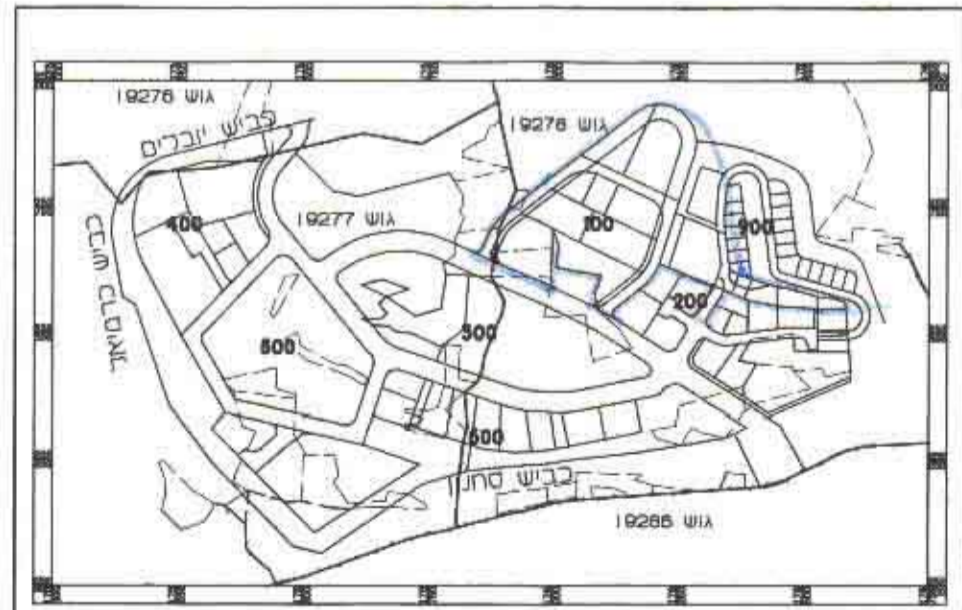

ממצב מוצע ק.מ. 1:1250

טבלת שטחים

יעוד	מס' מגרש	שטח מגרש (דונם)	אחוזים
תעשייה	101	11.9	
	102	7.9	
	103	3.2	
	104	3.3	
	105	7.4	
	106	17.7	
	107	7.4	
	108	9.9	
	109	10.2	
	212	9.4	
	213	4.9	
מח"כ תעשייה	203/5	0.6	
	A203	0.6	
	A204	2.4	
	A205	2.8	
	A206	1.1	
	סה"כ תעשייה	100.5	75.6
שטח צבירי פזוח		11.2	8.5
	דרך קיימת או מאושרת	14.1	10.6
	דרך מצועת	7.0	5.3
סה"כ	132.8	100%	

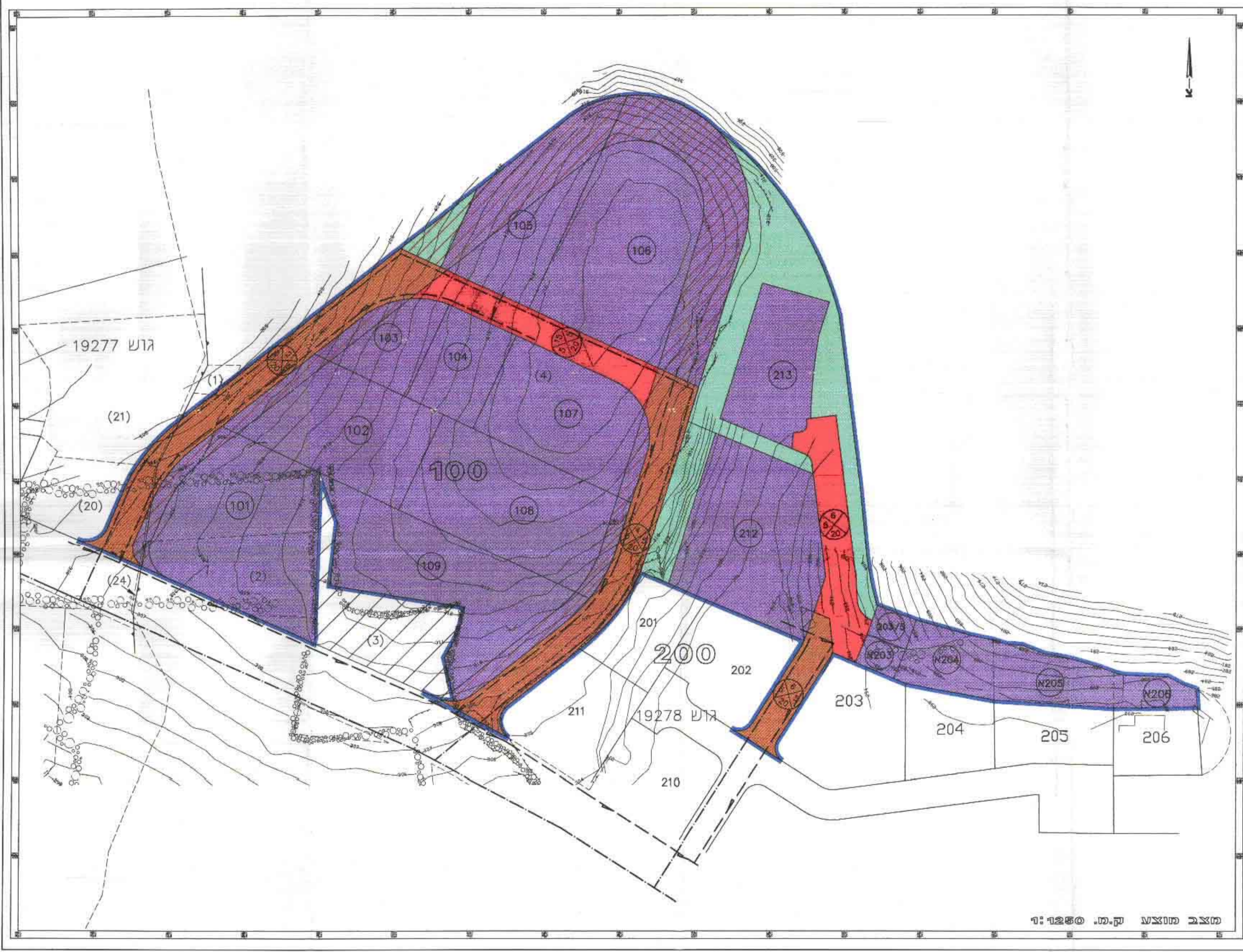

ממצב מוצע ק.מ. 1:1250

הודעה לביטול תכנית מס' ג/בת/169
התכנית הוגשה לפי חוק היכין תכנון ובניה (הוראת שעה)
התש"ן 1990 והוראת חוק זה חתום עליה