

מ"א 10680/ג ד"ר אריאל גולדברג - מ"א
M BT

2

מחוז הצפון
מרחב תכנון מקומי - גליל מזרחי
תכנית מס' - 10680/ג
המהווה שינוי יעוד שטח מאזור חקלאי לאזור למתקן הנדסי
שינוי לתכנית מס' ג' / 6493

מחוז : הצפון
נפה : יזרעאל
מקום : בועינה - נג'ידאת
ג' ו' ח : חלק מחלקות 60,56 בגוש 17547
חלק מחלקות 64 בגוש 17545
בעל הקרקע : מ.מ.י. ת.ד. 580 - נצרת עילית 17000
טל. 06/6558211
שטח התוכנית : 3315 מ"ר
יזם התכנית : מ.מ. בועינה - נג'ידאת טל. 06/6730522
פקס 06/6730301
עורכי התכנית : מוחמד שעבאן - מודד מוסמך (מ.ר 670)
עבד שעבאן - אדריכל (מ.ר 33449)
ת.ד. 640 מודעאן 16950
טל. 06-6519506 פקס 06-6456143

חאריך - ינואר 1998
עדכון - 9/98

מקרא :-

-  גבול תכנית :-
-  גבול תכנית מאושרת :-
-  איזור חקלאי :-
-  איזור מתקן הנדסי :-
-  דרך קיימת :-

-  מס' דרך :-
-  קו בניין מינימלי :-
-  רוחב דרך :-
-  חתימות :-

בעל הקרקע :- יזם התכנית :- עורך התכנית :- מודד מוסמך :-

משרד הפנים מחוז הצפון
חוק התכנון והבניה חשבי"ח - 1946
אישור תכנית מס. 10680/ג
הועדה המחוזית לתכנון ולבניה חולתיה
ביום 21.10.98 לאשר את התכנית.
סמכ"ל לתכנון יורי הועדה המחוזית

הודעה על אישור תכנית מס. 10680/ג
טורספה בילקוט הפרסומים מס. 10680/ג
מיום

טבלת שטחים ויעוד הקרקע

מחצב מוצע		מחצב קיים		יעוד הקרקע
% משטח התכנית	שטח ב מ"ר	% משטח התכנית	שטח ב מ"ר	
—	—	65.3 %	2165	איזור חקלאי
65.3 %	2165	—	—	מתקן הנדסי
34.7 %	1150	34.7 %	1150	דרכים
100 %	3315	100 %	3315	סה"כ

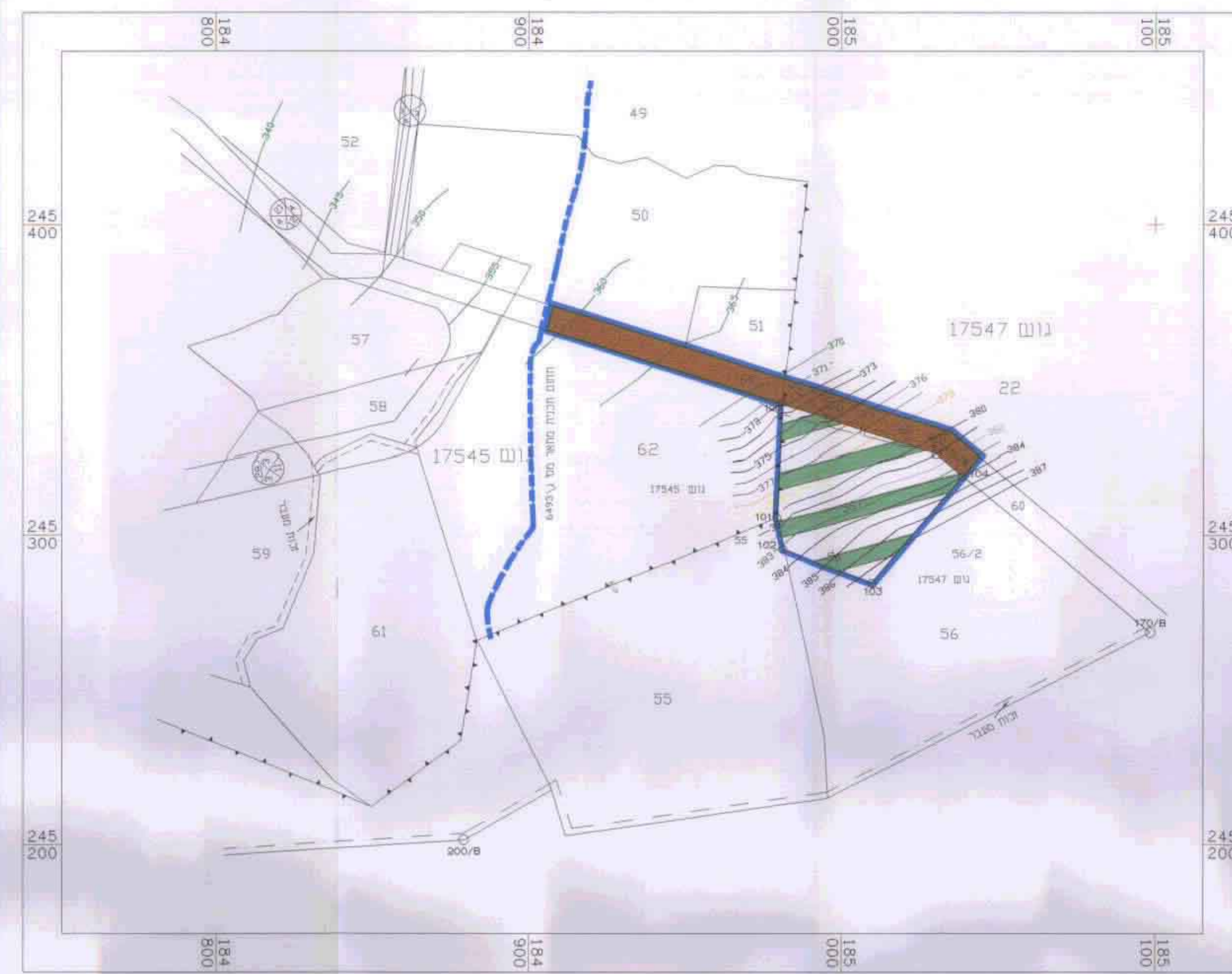

תכנית מחצב קיים
קנ"מ 1:12500

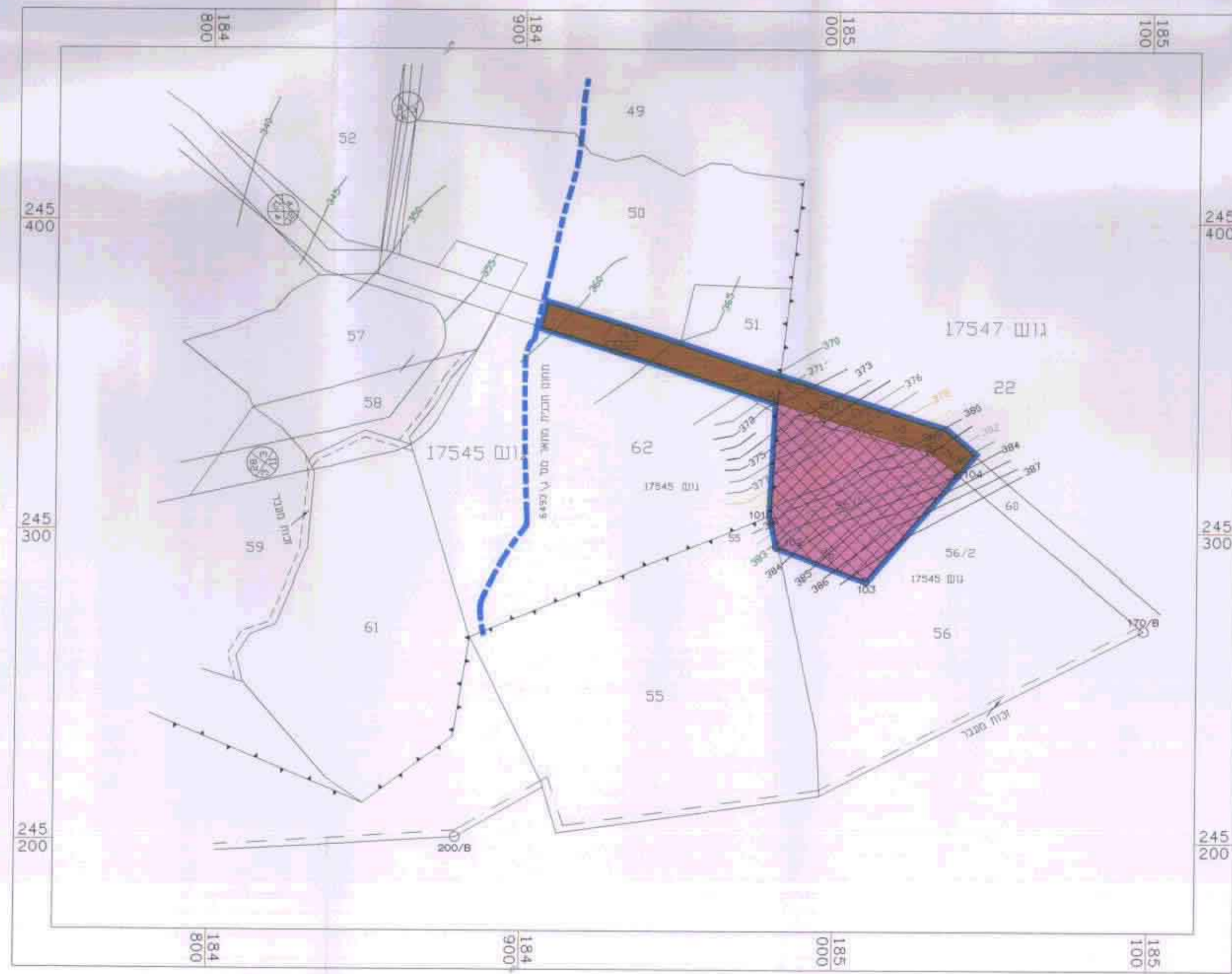

תכנית מחצב מוצע
קנ"מ 1:12500

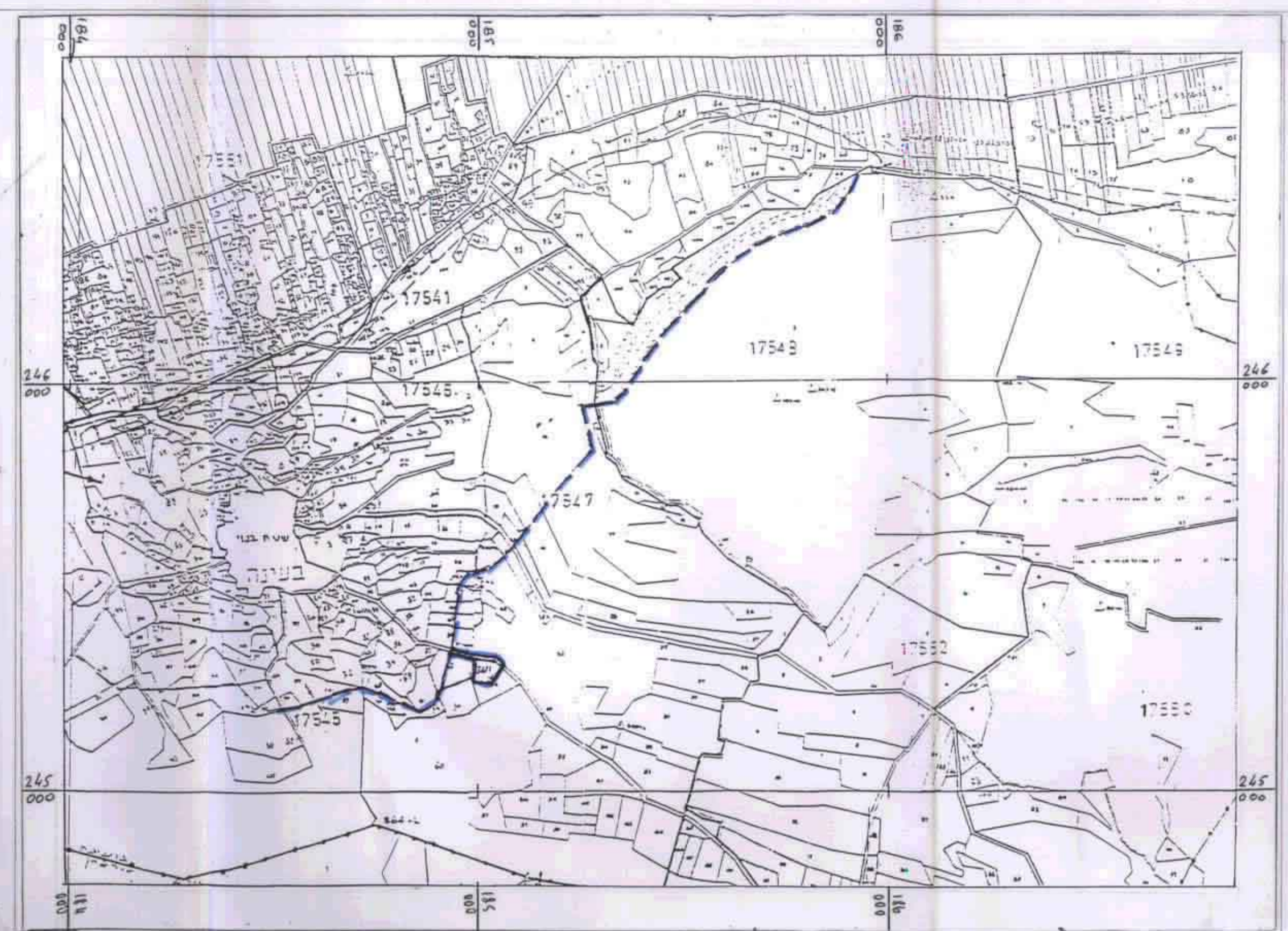

תכנית סביבה
קנ"מ 1:10000