

**מחזור הצפון**  
 מרחב תכנון מקומי מבוא עמקים  
 שטח שפוט מועצה מקומית עילוט  
 תשריט מצודף לתכנית מס'ג/10717  
 יעוד שטח למגורים  
 שינוי לתכנית מס'ג/7215 - מתאר עילוט  
 (3 יחידות דיור)  
 קנה מידה 1:250

הקרקע הכוללת בגבולות התכנית גוש 17486 חלקה 23.20 (חלק)  
 התכנית: כ-2349 מ"ר (במודעה ממוחשבת).  
 בעלי הקרקע: חסן עומר, ת.ד. 028290104, כפר עילוט  
 טל. 06-6010353, פקס. 06-6454157 ואחרים  
 חסן חסן, ת.ד. 029828340, כפר עילוט  
 יוזמי התכנית: מועצה מקומית עילוט.  
 טל. 06-656115, פקס. 06-6564224  
 עורך התכנית:  
 יצחק לייבוויץ אדרי מתכנון ערים  
 הנדיב 121 פרדס חנה 37071  
 טל. 06-6376254, פקס. 06-6271210  
 אדריכלות:  
 אבו ראם שאפע - אדריכל  
 ת.ד. 1037 - נצרת 16970  
 טל/פקס: 06-6467801  
 תאריך: 05.98, 06.99, 10.2000 עד טוס

תרשים סביבה קני"מ 1:2500

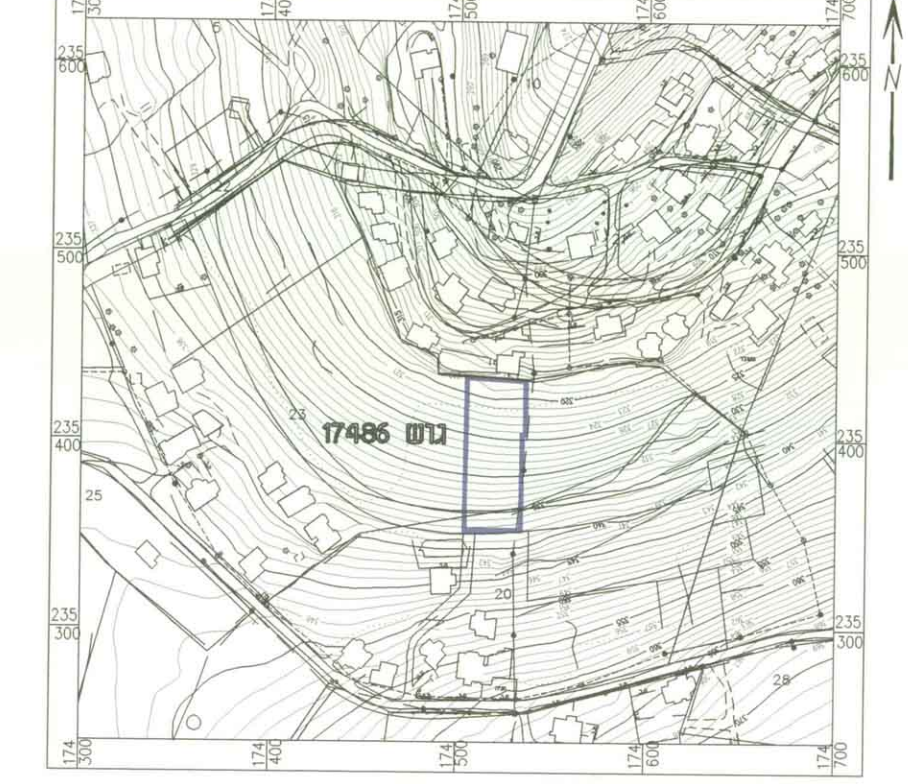

מצב מוצע		מצב קיים	
שטח אחריות	שטח במ"ר	שטח בנוי	שטח התוכנית
25.97%	611	85.19%	2001
50.70%	1191	-	-
14.81%	347	14.81%	348
5.11%	120	-	-
3.41%	80	-	-
100%	2349	100%	2349

שטח מגרשים:

מגרש	שטח במ"ר
23/1/1	611
23/1/2	403
23/1/3	394
23/1/4	394
23/1/5	120
23/1/6	80

בעלי הקרקע: חסן עומר, חסן חסן  
 יזמי התכנית: יצחק לייבוויץ  
 חסן עומר, חסן חסן

**מקרא**

- שטח חקלאי
- שטח ציבורי פתוח
- אזור מגורים א'
- דרך קיימת או מאושרת
- דרך גישה רגלית
- חניה פרטית
- מס' הדרך
- טו בניו
- רוחב הדרך
- גבול תכנית
- גבול גוש
- גבול ומס' חקקה
- גבול ומס' חקקה כביש
- גבול מס' מגרש מוצע
- טו השגל

**חתימות:**

משרד הפנים מחוז נצרת  
 תוקף התכנון והבניה תשס"ח - 1968  
**אישור תכנית מס' 17486**  
 הורחה הפדוריה לוחנן לבניה וחלליה  
 כותם: יצחק לייבוויץ  
 לפקס את החבית.  
 סמליל לוחנן יקיר חוזרה המחוזית

חזרה על אישור תכנית מס' 17486  
 מיטשה בולקט חתומים מס' 4901  
 סיסם: 17486 (1, 2, 3)

**איכות ממוחשבת**  
 שרות שרטוט אדריכלי  
 שרותי שרטוט חקלאי  
 שירותי הנדסה וייעוץ  
 חש"מ 6 תלמי 04-8412855  
 תלמי 04-8412855

מצב קיים קני"מ 1:250



תאריך גמר התוכנית: 13-05-1999  
 נצרת  
**זידאן סוהיל**  
 מודד מוסמך, רשיון מס' 508, נצרת טל': 06-6466183, 06-6565079

מצב מוצע קני"מ 1:250



תאריך גמר התוכנית: 13-05-1999  
 נצרת  
**זידאן סוהיל**  
 מודד מוסמך, רשיון מס' 508, נצרת טל': 06-6466183, 06-6565079

קנה מידה 1:250  
 0 5 10 15 20 25 מטרים